

4 CORTE DET Sheds
1:20

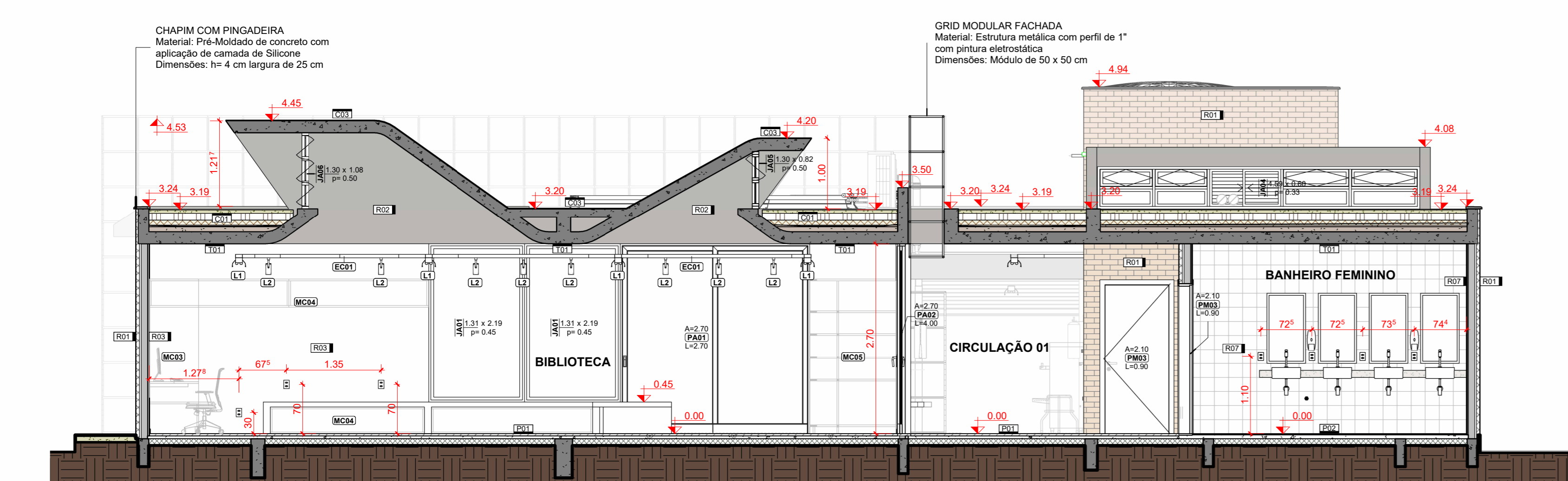

2 CORTE transversal B
1:50

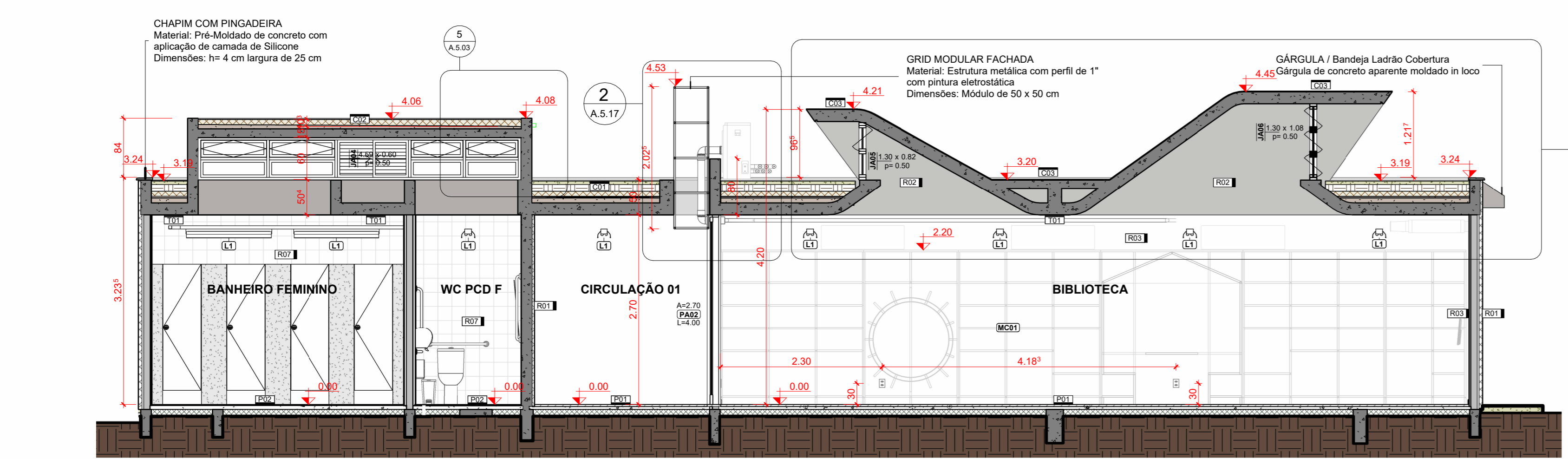

1 CORTE transversal A
1:50

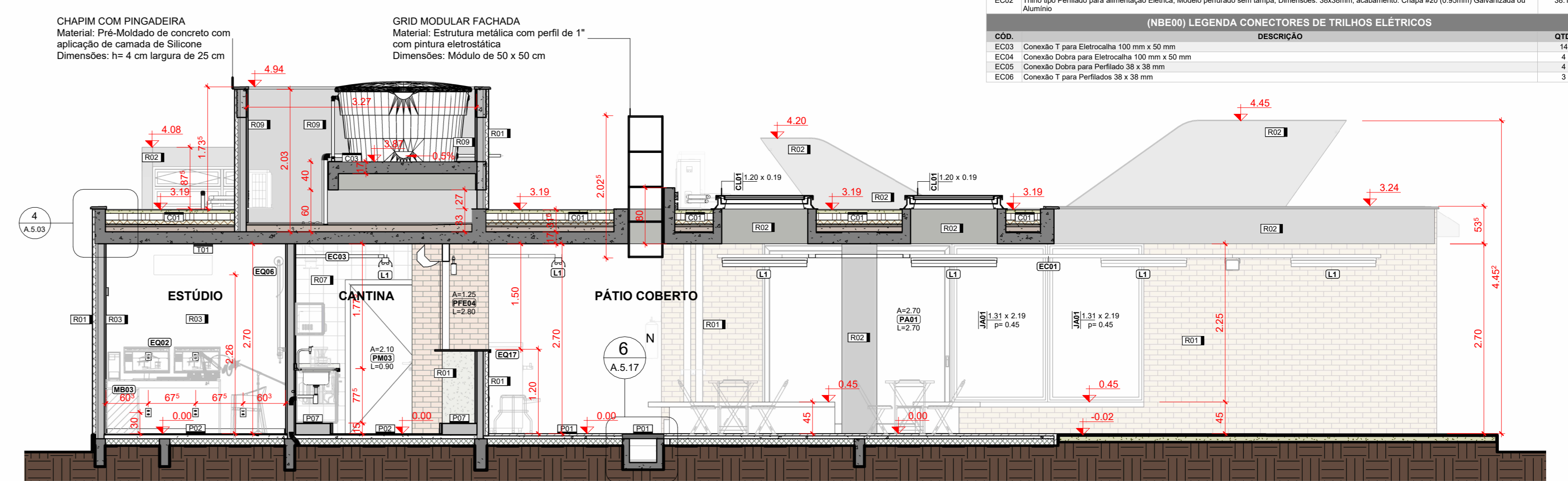

3 CORTE transversal C
1:50

(NBE00) LEGENDA DE JANELAS

COD	DESCRIÇÃO	DIMENSÕES (LxA)	QTD	ÁREA TOTAL	AMBIENTE	NÍVEL	PEITORIL (m)
J401	Janela de alumínio - Box - 01 folha	2,73 x 2,25m	1	6,15 m²	Biblioteca	0,45	
J402	Janela de alumínio - correr - 02 folhas (OPFVCOM) Tipo 01	2,00 x 0,50m	1	1,00 m²	Vestibulo	2,20	
J403	Janela de alumínio - maximizar com bandeira inferior fixa - (OPFV01)	0,875 x 2,70m	2	3,65 m²	Biblioteca, Multiuso	-0,03	
J404	Janela de alumínio - basculante - 02 folhas (OPVCOM)	4,60 x 0,60m	4	11,04 m²	Banheiro Feminino, PCD F, Banheiro Masculino, PCD M	3,20	
J405	Janela de alumínio - basculante - 02 folhas (OPFVCOM)	3,90 x 0,90m	2	7,02 m²	Biblioteca, Incubadora	3,20	
J406	Janela de alumínio - basculante - 03 folhas (OPFVCOM)	3,90 x 1,15m	2	8,97 m²	Biblioteca, Multiuso	3,20	

(NBE00) LEGENDA DE PORTAS

COD	DESCRIÇÃO	TIPO	QTD	ÁREA TOTAL	AMBIENTE
PA01	Porta de Alumínio - 02 folhas - correr com todas folhas deslizantes	2,70m x 2,70m	1	7,29 m²	Biblioteca
PA02	Porta de Alumínio - 04 folhas - correr com todas folhas deslizantes	4,00m x 2,70m	1	10,80 m²	Biblioteca
PA03	Porta de Alumínio - 03 folhas - correr com todas folhas deslizantes	3,30m x 2,70m	3	26,73 m²	Incubadora, Multiuso
PA04	Porta de Alumínio - 02 folhas - correr com todas folhas deslizantes	2,30m x 2,70m	1	6,21 m²	Multiuso

(NBE00) LEGENDA DE MARCENARIA - COMPENSADO NAVAL

COD	DESCRIÇÃO	QTD
MC01	Marcenaria em compensado naval comp. 10,6 m x prof. 1,4 x alt. 2,2	1
MC02	Marcenaria em compensado naval comp. 8,08 m x prof. 2,1 m x alt. 1,07	1
MC03	Marcenaria em compensado naval comp. 3,88 m x prof. 0,70 m x alt. 2,20 m	1
MC04	Marcenaria em compensado naval comp. 6,30 m x prof. 0,52 m	1
MC05	Marcenaria em compensado naval comp. 1,25 m x prof. 0,40 m x alt. 2,20 m	1
MC06	Marcenaria em compensado naval comp. 1,25 m x prof. 0,70 m x alt. 2,20 m	4

(NBE00) LEGENDA DE MARCENARIA - MDF

COD	DESCRIÇÃO	QTD
MD01	Marcenaria em MDF comp. 5,23 m (armário alto) prof. 45 cm h=45 cm; embaxo da bancada prof. 59 cm h=73,5 cm	1
MD02	Marcenaria em MDF comp. 1,26 m; prof. 59 cm h=73,5 cm	1

(NBE00) LEGENDA EQUIPAMENTOS

COD	DESCRIÇÃO	QTD
EQ01	Desktop Ultracompacto Tipo II - Padlock 1 Monitor 23"	9
EQ02	Desktop configuração Gamer + 2 Monitores 27" + Software de Edição de Audio e Video	1
EQ03	Notebook Tipo II - Padlock	1
EQ04	Impressora Multifuncional A4	1
EQ05	Camera Blackmagic Design Pocket Cinema Camera 4K ou 6K, ou similar	1
EQ06	Rato de tela touch verde para estúdio de fridges no teto	1
EQ07	Kit Audio Est. Grav. - 1 Mesa de Som de 08 Canais + 4 Headphone Extra auricular + 1 Microfone sem fio Duplo + 1 Gravador Digital + 1 Microfone Direcional para Cámera + 1	1
EQ08	Kit Projecção - 01 Projetor de 3500 Lumens + 01 Notebook Avançado + 01 Tela de projeção Techlumens ou similar, com bolsa de proteção 2 x 2 m + 01 suporte para projetor + monitor + Kit com 4 Canais de som ambiente.	1
EQ09	Kit Apresentação Musical - 01 Mesa de Som de 08 Canais + 01 Amplificador de Potência DAIWA PA 1800 + 01 Mesa de Som de 8 canais + 02 Microfones com fô + 01 Microfone sem fio + 01 Pedalista Gravis com Controlador Profissional +	1
EQ10	Bateria Dupla para Aula de Dança 4,5 metros	1
EQ11	Poltrona R&D - 30 Watts cada cadeira	20
EQ12	Fogão elétrico de Indução 4 bocas	1
EQ13	Refrigerador Tipo geladeira, com duas portas(Duplex), frost free, 450 L	1
EQ14	Microondas Linha Branca 30 L	1
EQ15	Forno Elétrico de Embutir 44L	1
EQ16	Cafeteira com Jarra Térmica	1
EQ17	Batedouro Industrial 25 L	1
EQ18	Wall mounted posture mirror. Consists of a 114" glass plate in a sturdy corrosion resistant frame with water proof back. For educational and therapy programs.	1
EQ19	Lixeira de Dupla Abertura 15L PCD	8
EQ20	PAPQ	7
EQ21	PAPQ	9
EQ22	SAB01	7

(NBE00) LEGENDA AMBIENTES

Nº	SEC / RECEP	NOME	ÁREA
01	SEC / RECEP	RECEPÇÃO TÉCNICO	9,98 m²
02	SEC / RECEP	CANTINA	13,18 m²
03	SEC / RECEP	VESTIBULO	6,53 m²
04	SEC / RECEP	VESTIBULO SERV.	4,82 m²
05	SEC / RECEP	BANHEIRO MASCULINO	11,97 m²
06	SEC / RECEP	BANHEIRO FEMININO	3,95 m²
07	SEC / RECEP	WC PCD F	11,94 m²
08	SEC / RECEP	BIBLIOTECA	3,92 m²
09	SEC / RECEP	BIBLIOTECA	56,11 m²
10	SEC / RECEP	INCUBADORA CULTURAL	24,08 m²
11	SEC / RECEP	SALA MULTIFUNÇÃO	31,17 m²
12	SEC / RECEP	PÁTIO COBERTO	89,03 m²
13	SEC / RECEP	DEAL / ÁREA TÉCNICA	5,68 m²
14	SEC / RECEP	CANTO DA LEITURA	7,21 m²
15	SEC / RECEP	CIRCULAÇÃO 01	16,66 m²
16	SEC / RECEP	CIRCULAÇÃO 02	10,30 m²
17	SEC / RECEP	HALL DE ACESSO	8,32 m²
18	SEC / RECEP		32,74 m²

(NBE00) LEGENDA ELEMENTOS DE COBERTURA

COD	DESCRIÇÃO	ÁREA
CO01	Tela Verde - Cobertura vegetal natativa (Cama Branca ou similar) sobre substrato de terra adubada separada com membrana Geotêxtil com camada de fibra de vidro	218,17 m²
CO02	Camada termica de proteção a lago impermeabilizada com argila expandida (3222) sobra	11,04 m²
CO03	Concreto Aparete com camada de aplicação de Políuretano	11,29 m²

(NBE00) LEGENDA REVESTIMENTOS

COD	DESCRIÇÃO	ÁREA
RS01	Paredes de Tipo Massa (10 pegs) com impermeabilização de silicone nódulo (base d'agua)	368,85 m²
RS02	Concreto Aparete com impermeabilização de silicone nódulo (base d'agua)	37,35 m²
RS03	Pintura acrílica branca sobre massa corrida aplicada em reboco	23,05 m²
RS04	Revestimento - Tinta epóxi bicomponente aplicada em piso aplicação: piso de li, trincha ou pistola- acabamento: mate- textura: lisa - cor: Verde	2,44 m²
RS05	Revestimento - Tinta epóxi bicomponente aplicada em piso aplicação: piso de li, trincha ou pistola- acabamento: mate- textura: lisa - cor: Verde	0,27 m²
RS06	Revestimento - Tinta epóxi bicomponente aplicada em piso aplicação: piso de li, trincha ou pistola- acabamento: mate- textura: lisa - cor: Amarelo	2,84 m²
RS07	Revestimento cerâmico - tipo AZULEJO - dimensões: 20x20cm - cor: BRANCO - acabamento: ESMALTADO - espessura: 7mm - juntas: 2mm	167,32 m²
RS08	Granito Branco Siena (polido) n=2 cm	2,89 m²
RS09	Reboco com aplicação de argilla a base d'agua	27,66 m²

(NBE00) LEGENDA PISOS EDIFICAÇÃO

COD	DESCRIÇÃO	ÁREA
PI01	variaç	274,60 m²
PI02	Porcelanato 80x80cm - borda: Reificada - acabamento: Natural - assentamento: Junta Seca - FABR: Porfina PRODUTO: Distrito SGR NAT (OU SIMILAR)	50,76 m²
PI03	Tinta epóxi bicomponente aplicada em piso aplicação: piso de li, trincha ou pistola- acabamento: mate- textura: lisa - cor: Azul	2,44 m²
PI04	Tinta epóxi bicomponente aplicada em piso aplicação: piso de li, trincha ou pistola- acabamento: mate- textura: lisa - cor: Verde	0,62 m²
PI05	Tinta epóxi bicomponente aplicada em piso aplicação: piso de li, trincha ou pistola- acabamento: mate- textura: lisa - cor: Vermelho	3,47 m²
PI06	Tinta epóxi bicomponente aplicada em piso aplicação: piso de li, trincha ou pistola- acabamento: mate- textura: lisa - cor: Amarelo	4,16 m²
PI07	Solado h=15 cm - entimento de alvenaria assentada com argamassa de cimento areia (1:4) sarrafeada	4,82 m²
PI08	Solera em Granito (Branco Siena)	1,26 m²
PI09	Cobertura vegetal com grama do tipo Batatas com substrato de terra adubada	3,53 m²

(NBE00) LEGENDA PISOS URBANIZAÇÃO

COD	DESCRIÇÃO	ÁREA TOTAL
PU01	Cobertura vegetal com grama do tipo Batatas com substrato de terra adubada	118,04 m²
PU02	Granito Branco Siena (polido) n=2 cm	0,88 m²

(NBE00) LEGENDA PISOS TATEIS

COD	DESCRIÇÃO	QTD
P11	Piso látex direcional (BR 950-2020) em placas 25x25cm - PVC vermelho	24
P12	Piso látex de alerta (BR 950-2020) em placas 25x25cm - PVC vermelho	67
		91

(NBE00) LEGENDA DE FORRO

COD	DESCRIÇÃO	ÁREA
FO01	Concreto aparente (fundo de taju) c/ aplicação de camada de silicone a base de água	26,33 m²

(NBE00) LEGENDA DE LUMINARIAS

COD	DESCRIÇÃO	QTD
L1	Luminária tipo Celta para instalação em eletrocalha, material: alumínio; acabamento: Pintura Eletrostática Branca; tipo de lâmpada: LED Tubular 48W Base T8 e/ou T12 (2x) com suporte para Eletrocalha	81
L2	Luminária Spot para lâmpada PAR com suporte para eletrocalha	11
L3	Luminária tipo Celta para instalação de sobrepôr; material: alumínio; acabamento: Pintura Eletrostática Branca; tipo de lâmpada: LED Tubular 48W Base T8 e/ou T12 (2x) com suporte para fixação em furo na laje	1
L4	Balizador de Jardim LED 50W 300K preto IP65	7
L5	Posta Balizador de jardim 50 cm - LED 12W	2

(NBE00) LEGENDA DE TRILHOS ELÉTRICOS

COD	DESCRIÇÃO	METROS LINEARES
EC01	Trilho tipo Eletrocalha para alimentação Elétrica, Modelo perfurado sem tampa; Dimensões 100 x 50 mm; Acabamento em Chapa #20 (0,95 mm) Galvanizada ou Alumínio	97,32
EC02	Trilho tipo Perfurado para alimentação Elétrica, Modelo perfurado sem tampa; Dimensões: 38x38mm; acabamento: Chapa #20 (0,95mm) Galvanizada ou Alumínio	38,11

(NBE00) LEGENDA CONECTORES DE TRILHOS ELÉTRICOS

COD	DESCRIÇÃO	QTD
EC03	Conexão 1 para Eletrocalha 100 mm x 50 mm	14
EC04	Conexão Dobra para Eletrocalha 100 mm x 50 mm	4
EC05	Conexão Dobra para Perfurado 38 x 38 mm	4
EC06	Conexão 1 para Perfurado 38 x 38 mm	3

LEGENDA GERAL

ANOTAÇÕES	Elevações	Identificadores	Opção 02
Referência nº do desenho na folha	00	Nome do ambiente	Opção 02
0000	00	00,00m²	808
0001	00	00,00m²	808

Título da Vista: Nome da vista
Escala da vista: Escala da vista

Indicação do início da paginação de piso

Nível: Planta Base
Cota: 0,00

Identificadores de elementos diversos

MB00 - mobiliário
EC00 - eletrocalhas e perfisados
EC000 - bancadas
L0 - luminárias
EQ00 - equipamentos especiais
MC00 - sistema de mobiliário
ES00 - equipamento hidrossanitário

OBSERVAÇÕES DAS REVISÕES:

R.00 Primeira Versão

R.01 Revisões - Nota Técnica No 5/2024

PROGRAMA TERRITÓRIOS DA CULTURA

GOVERNO FEDERAL
MINISTÉRIO DA CULTURA
UNIÃO E RECONSTRUÇÃO

TÍTULO DO PROJETO: CEU DA CULTURA - NÚCLEO BÁSICO
COD. MÓDULO: NBE00

PROPRIETÁRIO: MINISTÉRIO DA CULTURA - SEEC - Subsecretaria de Espaços e Equipamentos Culturais

ENDEREÇO: Esplanada dos Ministérios Bloco B - Zona Cívico-Administrativa, Brasília - DF - Ministério da Cultura - CEP: 70068-900
CNPJ: 01.264.142/0001-29

AUTORIA DO PROJETO: Arq. Celso Melis Jr.
Arq. Ricardo Theodoro de Almeida Soares
REGISTRO PROFISSIONAL: (CAU A29553-1)
(CAU A296332-9)

DISCIPLINA: Arquitetura (A)
SIGLA: ARQ
ETAPA DO PROJETO: Projeto (5)

TÍTULO DA PRANCHA: CORTES A, B e C
REVISÃO: R.01
PRANCHA Nº: A.5.05

ESCALA: 1/50
UNIDADES: Metros
FOLHA: A1
DATA EMISSÃO: 07/10/2024

DIREITOS AUTORAIS RESERVADOS CONFORME LEGISLAÇÃO NACIONAL E INTERNACIONAL