

1 CORTE longitudinal G
1:50

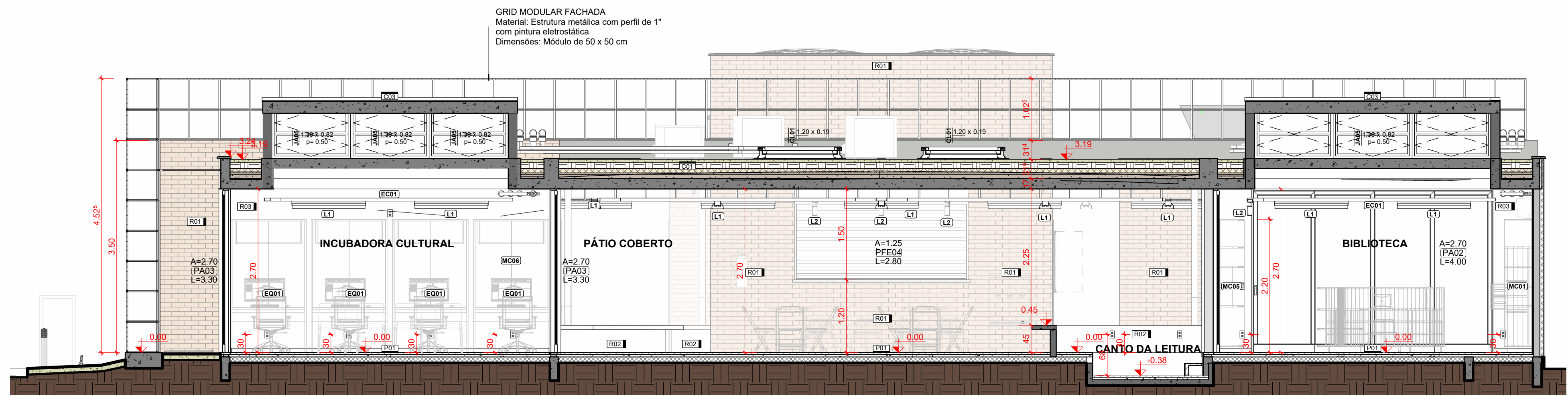

2 CORTE longitudinal H
1:50

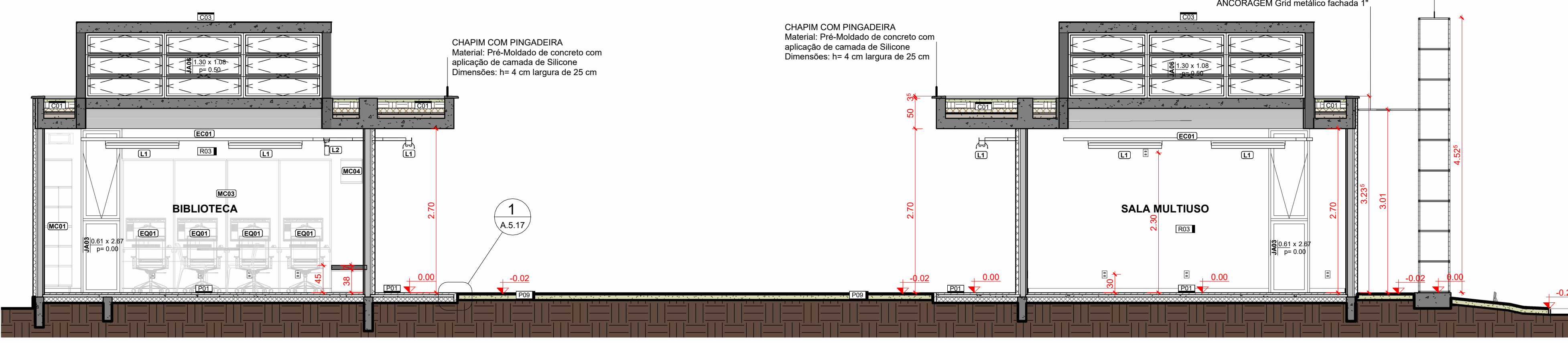

3 CORTE longitudinal I
1:50

LEGENDA GERAL

ANOTAÇÕES

Cortes

Título de Vista

Indicação do início da paginação de piso

Nível

Identificadores de ambientes

Acabamentos

Portas

Janelas

Identificadores de elementos diversos

Nome do ambiente

Opção 01

Opção 02

Acabamentos

Portas

Janelas

Identificadores de elementos diversos

Identificadores de elementos diversos

Equipamentos

Equipamentos especiais

Sistema de mobilidade

Luminárias

eletrocalhas e perfisados

(NBE00) LEGENDA AMBIENTES

Nº	DESCRIÇÃO	ÁREA
01	SEC. / RECEP.	9,98 m²
02	ACERVO TÉCNICO	9,68 m²
03	CANTINA	13,18 m²
04	ESTÚDIO	6,53 m²
05	VESTIÁRIO SERV.	11,97 m²
06	BANHEIRO MASCULINO	3,05 m²
07	WC PCD M	11,94 m²
08	BANHEIRO FEMININO	3,02 m²
09	WC PCD F	56,11 m²
10	BIBLIOTECA	31,17 m²
11	INCUBADORA CULTURAL	89,03 m²
12	SALA MULTIUSO	24,09 m²
13	PÁTIO COBERTO	0,44 m²
14	DM. ÁREA TÉCNICA	7,21 m²
15	CANTO DA LEITURA	16,66 m²
16	CIRCULAÇÃO D1	10,30 m²
17	CIRCULAÇÃO D2	8,32 m²
18	HALL DE ACESSO	327,04 m²

(NBE00) LEGENDA ELEMENTOS DE COBERTURA

COD.	DESCRIÇÃO	ÁREA
C01	Teto Verde - Camada vegetal rasteira (Gramas Batatas ou similar) sobre substrato de terra adubada separada com membrana Geotêxtil como camada térmica composta de Argila Expandida sobre Laje Impermeabilizada com Mantas Antifúlicas.	215,17 m²
C02	Camada térmica de proteção a laje impermeabilizada feita com argila expandida (3222) sola	11,04 m²
C03	Concreto aparente com camada de aplicação de Poliuretano.	11,29 m²

(NBE00) LEGENDA REVESTIMENTOS

COD.	DESCRIÇÃO	ÁREA
R01	Parede de Tijolo Maciço (112 peça) com impermeabilização de silicone incolor (base d'água)	366,85 m²
R02	Concreto aparente com impermeabilização de silicone incolor (base d'água)	37,35 m²
R03	Pintura acrílica branco neve sobre massa corrida aplicada em reboco	232,05 m²
R04	Revestimento - Tinta epóxi bicomponente aplicada em piso - aplicação: rolo de la, trincha ou pistola - acabamento: mate - textura: lisa - cor: Verde	0,44 m²
R05	Revestimento - Tinta epóxi bicomponente aplicada em piso - aplicação: rolo de la, trincha ou pistola - acabamento: mate - textura: lisa - cor: Azul	0,27 m²
R06	Revestimento - Tinta epóxi bicomponente aplicada em piso - aplicação: rolo de la, trincha ou pistola - acabamento: mate - textura: lisa - cor: Amarelo	2,84 m²
R07	Revestimento cerâmico - tipo AZULEJO - dimensões: 20x20cm - cor: BRANCO - acabamento: ESMALTADO - espessura: 7mm - junta: 2mm	167,30 m²
R08	Granito Branco Siena (polido) = 2cm	2,88 m²
R09	Reboco com aplicação de silicone a base d'água	27,66 m²

(NBE00) LEGENDA PISOS EDIFICAÇÃO

COD.	DESCRIÇÃO	ÁREA
P01	Carilpa	274,80 m²
P02	Povilonato 80x80cm - borda: Retificada - acabamento: Natural - assentamento: Junta Seca - FABR: Portinari PRODUTO: Distrito SGR NAT (OU SIMILAR)	50,76 m²
P03	Tinta epóxi bicomponente aplicada em piso - aplicação: rolo de la, trincha ou pistola - acabamento: mate - textura: lisa - cor: Azul	0,24 m²
P04	Tinta epóxi bicomponente aplicada em piso - aplicação: rolo de la, trincha ou pistola - acabamento: mate - textura: lisa - cor: Verde	0,62 m²
P05	Tinta epóxi bicomponente aplicada em piso - aplicação: rolo de la, trincha ou pistola - acabamento: mate - textura: lisa - cor: Vermelho	3,47 m²
P06	Tinta epóxi bicomponente aplicada em piso - aplicação: rolo de la, trincha ou pistola - acabamento: mate - textura: lisa - cor: Amarelo	4,16 m²
P07	Soclo h=15 cm - enchimento de alvenaria assida com argamassa de cimento/areia (1:4) serrilhada	4,82 m²
P08	Solera em Granito (Branco Siena)	1,26 m²
P09	Cobertura vegetal com grama do tipo Batatas com substrato de terra adubada	3,53 m²

(NBE00) LEGENDA PISOS URBANIZAÇÃO

COD.	DESCRIÇÃO	ÁREA TOTAL
P09	Cobertura vegetal com grama do tipo Batatas com substrato de terra adubada	116,04 m²
P10	Granilite Lavada (Fudge) cinza claro (granilha preta nº 0 + granilha branca nº 0)	9,98 m²

(NBE00) LEGENDA PISOS TATEIS

COD.	DESCRIÇÃO	QTDE
P11	Piso látex direcional (NBR 9050-2020) em placas 29x25cm - PVC vermelho	24
P12	Piso látex de alerta (NBR 9050-2020) em placas 25x25cm - PVC vermelho	67

(NBE00) LEGENDA DE FORRO

COD.	DESCRIÇÃO	ÁREA
F01	Concreto aparente (fundo de laje) c/ aplicação de camada de silicone a base de água	261,30 m²

(NBE00) LEGENDA DE LUMINÁRIAS

COD.	DESCRIÇÃO	QTD.
L1	Luminária tipo: Caixa para instalação em eletrocalha; material: alumínio; acabamento: Pintura Eletrostática Branca; tipo de lâmpada: LED Tubular 48W Base T8 e/ou T12 (2X) com suporte para Eletrocalha	61
L2	Luminária Spot para lâmpada PAR com suporte para eletrocalha	11
L3	Luminária tipo: Caixa para instalação de sobrepôr; material: alumínio; acabamento: Pintura Eletrostática Branca; tipo de lâmpada: LED Tubular 48W Base T8 e/ou T12 (2X) com suporte para fixação em furo na laje	7
L4	Refletor de Jardim LED 50W 3000K IP65	7
L5	Prete iluminador de jardim 50 cm - LED 12W	2

(NBE00) LEGENDA DE TRILHOS ELÉTRICOS

COD.	DESCRIÇÃO	METROS LINEARES
EC01	Trilho tipo Eletrocalha para alimentação Elétrica; Modelo perfurado sem tampa; Dimensões 100 x 50 mm; Acabamento em Chapa #20 (0,95 mm) Galvanizada ou Alumínio	67,32
EC02	Trilho tipo Perfurado para alimentação Elétrica; Modelo perfurado sem tampa; Dimensões: 38x38mm; acabamento: Chapa #20 (0,95mm) Galvanizada ou Alumínio	38,11

(NBE00) LEGENDA CONECTORES DE TRILHOS ELÉTRICOS

COD.	DESCRIÇÃO	QTD.
EC03	Conexão T para Eletrocalha 100 mm x 50 mm	14
EC04	Conexão Dobra para Eletrocalha 100 mm x 50 mm	4
EC05	Conexão Dobra para Perfurado 38 x 38 mm	4
EC06	Conexão T para Perfurados 38 x 38 mm	3

(NBE00) LEGENDA DE MARCENARIA - COMPENSADO NAVAL

COD.	DESCRIÇÃO	QTD.
MC01	Marcenaria em compensado naval comp. 10,8 m x prof. 1,4 x alt. 2,2	1
MC02	Marcenaria em compensado naval comp. 3,98 m x prof. 2,1 m x alt. 1,07	1
MC03	Marcenaria em compensado naval comp. 3,98 m x prof. 0,70 m x alt. 2,20 m	1
MC04	Marcenaria em compensado naval comp. 6,30 m x prof. 0,52 m	1
MC05	Marcenaria em compensado naval comp. 1,25 m x prof. 0,40 m x alt. 2,20 m	1
MC06	Marcenaria em compensado naval comp. 1,25 m x prof. 0,70 m x alt. 2,20 m	4

(NBE00) LEGENDA DE MARCENARIA - MDF

COD.	DESCRIÇÃO	QTD.
MC07	Marcenaria da Cantina em MDF - comp. 5,23 m; amarelo alto; prof. 40 cm; h=45 cm; embaixo da bancada; prof. 59 cm h=73,5 cm	1
MC08	Marcenaria DAM em MDF - comp. 1,285 m; prof. 59 cm; h=73,5 cm	1

(NBE00) LEGENDA EQUIPAMENTOS

COD.	DESCRIÇÃO	QTD.
EQ01	Desktop Ultracomputador Tipo II - Padrão + 1 Monitor 23.8"	9
EQ02	Desktop configuração Gamer + 2 Monitores 27" + Software de Edição de Áudio e Vídeo	1
EQ03	Notebook Tipo II - Padrão	1
EQ04	Impressora Multifuncional A4	1
EQ05	Câmera Blackmagic Design Pocket Cinema Camera 4K ou 6k, ou similar	1
EQ06	Rolo de tela fundo verde para estúdio c/ fixação no teto	1
EQ07	Ki Audio Est. Grav. - 1 Mesa de som Bluetooth 4 canais + 4 Headphone Extra auricular + 1 Microfone Condensador + 1 Microfone sem fio Duplo + 1 Gravador Digital + 1 Microfone Direcional para Câmera + 1	1
EQ08	Ki Projeção - 01 Projetor de 3500 Lumens + 01 Notebook Avanzado + 01 Tela de projeção Teclumens ou similar, com bolsa de proteção 2 x 2 m + 01 suporte para projetor + monitor + kit com 4 Caixas de som ambiente. Potência RMS: 30 Watts cada caixa	1
EQ09	Kit Apresentação Musical - 01 Mesa de Som de 08 Canais + 01 Amplificador de Potência Dual PA 1.800 + 01 Mesa de Som de 8 canais + 02 Microfones com fio + 01 Microfone sem fio + 01 Pedestal Grata com Cachimbo Profissional +	1
EQ10	Barra Dupla para Aulas de Dança 4 metros	1
EQ11	Colchonete Esportivo	20
EQ12	Folha métrica de Injeção 4 bocas	1
EQ13	Refrigerador Tipo pedestal, com duas portas(Duplex), frost free, 450 L	1
EQ14	Micronodas Linha Branca 30 L	1
EQ15	Forno Elétrico de Embalar A4L	1
EQ16	Cafeteira com Jarras Térmicas	1
EQ17	Bebidouro Industrial 25 L	1
ESP01	Wall mounted posture mirror. Consists of a 1/4" plate glass in a sturdy corrosion resistant frame with water proof back. For educational and therapy programs.	8
LW01	Lixeira de Dupla Abertura 10L Pcd	8
PAP01	Dispensador de Papel Toalha de Botina	7
PAP03	Dispensador de Sabonete Líquido	9
SAB01	Dispensador de Sabonete Líquido	7

OBSERVAÇÕES DAS REVISÕES:

R.00 Primeira Versão

R.01 Revisões - Nota Técnica No 5/2024

CEU DA CULTURA PROGRAMA TERRITÓRIOS DA CULTURA

MINISTÉRIO DA CULTURA

GOVERNO FEDERAL BRASIL UNIAO E RECONSTRUÇÃO

TÍTULO DO PROJETO: **CEU DA CULTURA - NÚCLEO BÁSICO**

COD. MÓDULO: **NBE00**

PROPRIETÁRIO: **MINISTÉRIO DA CULTURA - SEEC - Subsecretaria de Espaços e Equipamentos Culturais**

ENDEREÇO: **Esplanada dos Ministérios Bloco B - Zona Cívico-Administrativa, Brasília - DF - Ministério da Cultura - CEP: 70068-900**

01.264.142/0001-29

AUTORIA DO PROJETO: **Arg. Celio Melis Jr**

REGISTRO PROFISSIONAL: **(CAU A29553-1)**

Arg. Ricardo Theodor de Almeida Soares

(CAU A296332-9)

DISCIPLINA: **Arquitetura (A)**

SIGLA: **ARQ**

ETAPA DE PROJETO: **Executivo (5)**

TÍTULO DA PRANCHA: **CORTES G, H e I**

REVISÃO: **R.01**

PRANCHA Nº: **A.5.07**

ESCALA: **1/50**

UNIDADES: **Metros**

FOLHA: **A1**

DATA EMISSÃO: **07/10/2024**

DIREITOS AUTORAIS RESERVADOS CONFORME LEGISLAÇÃO NACIONAL E INTERNACIONAL

(NBE00) LEGENDA DE JANELAS

COD.	DESCRIÇÃO	DIMENSÕES (LxA)	QTD.	ÁREA TOTAL	AMBIENTE	NÍVEL PEITORIL (m)
J401	Janela de alumínio - fixa - 01 folha	2,73 x 2,25m	1	6,15 m²	Biblioteca	0,45
J402	Janela de alumínio - corre - 02 folhas (00F02M) Tipo 01	2,00 x 0,50m	1	1,00 m²	Vestiário	2,20
J403	Janela de alumínio - maximar com bandeira inferior fixa - (01F01M)	0,675 x 2,70m	2	3,65 m²	Biblioteca, Multiuso	-0,03
J404	Janela de alumínio - basculante - 02 folhas (0F02M)	4,60 x 0,60m	4	11,04 m²	Banheiro Feminino, PCD F, Banheiro Masculino, PCD M	3,20
J405	Janela de alumínio - basculante - 02 folhas (01F01M)	3,90 x 0,90m	2	7,02 m²	Biblioteca, Incubadora	3,20
J406	Janela de alumínio - basculante - 03 folhas (00F03M)	3,90 x 1,15m	2	8,97 m²	Biblioteca, Multiuso	3,20

(NBE00) LEGENDA DE PORTAS

COD.	DESCRIÇÃO	TIPO	QTD.	ÁREA TOTAL	AMBIENTE
PA01	Porta de Alumínio - 02 folhas - correr com todas folhas deslizantes	2,70m x 2,70m	1	7,29 m²	Biblioteca
PA02	Porta de Alumínio - 04 folhas - correr com todas folhas deslizantes	4,00m x 2,70m	1	10,80 m²	Biblioteca
PA03	Porta de Alumínio - 03 folhas - correr com todas folhas deslizantes	3,30m x 2,70m	3	26,73 m²	Incubadora, Multiuso
PA04	Porta de Alumínio - 02 folhas - correr com todas folhas deslizantes	2,30m x 2,70m	1	6,21 m²	Multiuso
PFE01	Porta de aço - enrolar - Alumof. BGR (Bimotect)	2,30 x 2,50m	1	5,83 m²	Acesso
PFE02	Porta de aço - enrolar - Alumof. BGR (Bimotect)	1,30 x 1,10m (peitoril=1,00m)	1	1,43 m²	Secretaria
PFE03	Porta de aço - enrolar - Alumof. BGR (Bimotect)	2,30 x 2,20m	1	5,13 m²	Hall de Acesso
PFE04	Porta de aço - enrolar - Alumof. BGR (Bimotect)	2,80 x 1,50m (peitoril=1,20m)	1	3,50 m²	Cantina
PO01	Porta para divisão sanitária 01	0,55 x 2,00m	6	6,60 m²	Banheiro Feminino, Banheiro Masculino
PM03	Porta de madeira 006 - 01 folha - abrir - com alisar (parede cabota)	90x210cm (alisar 7cm)	8	15,12 m²	Banheiro Feminino, Banheiro Masculino, PCD F, PCD M, Cantina, Estúdio, Secretaria, Vestiário
				88,63 m²	