

Corte D-D  
escala 1:50

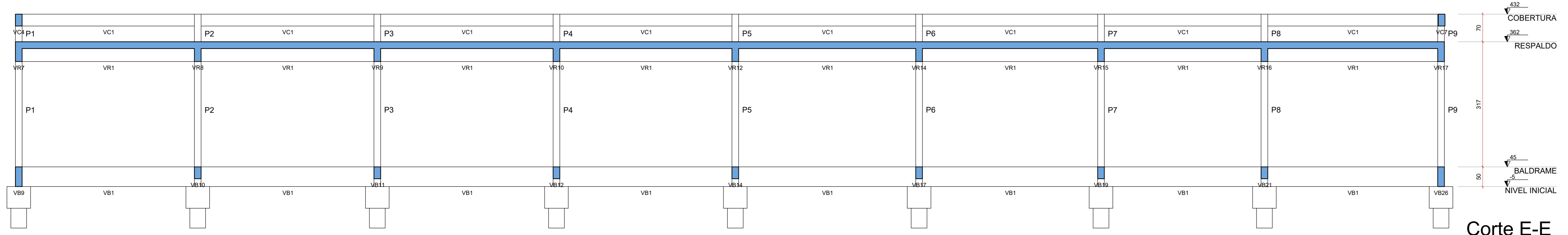

Corte E-E  
escala 1:50

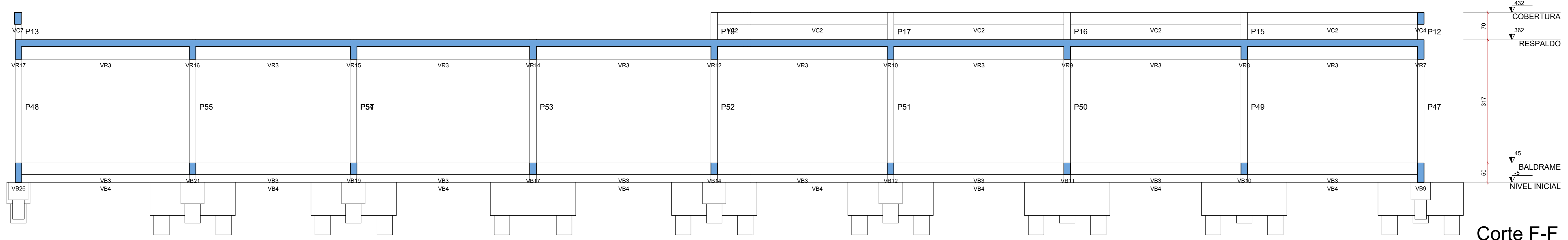

Corte F-F  
escala 1:50

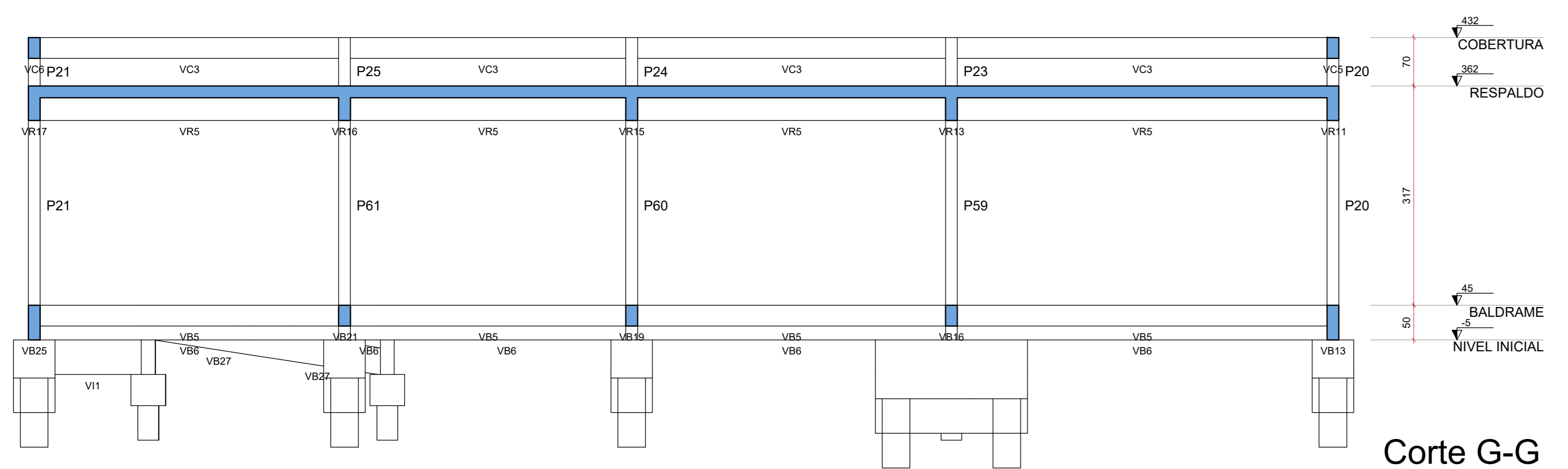

Corte G-G  
escala 1:50

**INDICAÇÃO DE VIGAS**  
 VI NIVEL INICIAL  
 VB BALDRAME  
 VR RESPALDO  
 VC COBERTURA

**TEMPO PARA DESFORMA**  
 VIGAS (LATERAIS): 3 DIAS  
 VIGAS (FUNDO): 21 DIAS  
 LAJES: 21 DIAS  
 PILARES LATERAIS: 3 DIAS

**NOTAS**  
 1. Consumo mínimo de cimento = 400 kg/m³  
 2. Relação a/c ≤ 0,55  
 3. Classe de agressividade ambiental II  
 4. Não utilizar aditivos que contenha cloreto na sua composição  
 5. Utilizar espaçadores para garantir o cobrimento  
 6. Consultar o fabricante para execução das lajes pré moldadas  
 7. Quaisquer divergências deve ser imediatamente comunicada ao projetista.  
 8. E obrigatório a contratação de profissional legalmente habilitado para execução deste projeto.

9. A fundação deverá ser dimensionada por profissional habilitado e no caso de divergência em relação as informações contidas neste projeto (Diâmetro, capacidade de carga, etc.), o projetista deverá ser imediatamente comunicado.  
 10. Medidas em centímetros  
 11. Conferir medidas na obra

**DOBRAMENTO**  
 Os diâmetros dos pinos de dobramento deverão ser superiores aos indicados na tabela ao lado:

Bitola (mm)	Diam. Pino (mm)
5,0	30
6,3	32
8,0	40
10,0	50
12,5	63
16,0	80
20,0	100
25,0	125
32,0	150

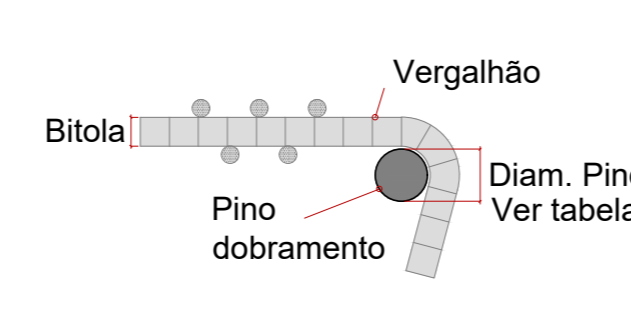

**CONTRAFLECHAS**  
 Lançar todos os bordos de lajes conforme níveis indicados na planta de formas. Utilizar mangueira de nível ou equipamento semelhante para conferir contraflechas.

VÃO	CF	BALANÇO	CF
ATE 3,00 m	1,50 cm	ATE 1,20 m	1,50 cm
ATE 4,00 m	2,00 cm	ATE 2,00 m	2,00 cm
ATE 5,00 m	2,50 cm		
ATE 6,00 m	3,00 cm		

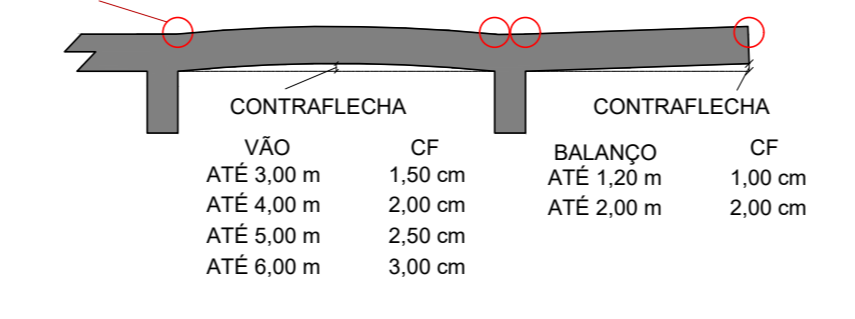

AGÊNCIA ESTADUAL DE GESTÃO DE EMPREENDIMENTOS  
 SECRETARIA DE ESTADO DE INFRAESTRUTURA E LOGÍSTICA

ARQUIVO - 1ª RESIDENCIA AGESUL

ESTRUTURA

LOCAL: BR 262

QUADRO DE ÁREAS: ÁREA CONSTRUÍDA = 1.050m²

AUTOR DO PROJETO: ENG. BEATRIZ FRESCHEI FERREIRA (CREA 60561)

PROPRIETÁRIO: CONSTRUTORA DO ESTADO DE MATO GROSSO DO SUL (14.412.257/0001-20)

TÍTULO: CORTES

FOLHA: 08/25

ESCALA: INDICADA

DATA: JANEIRO/2024

REVISÃO: DESENHO: BEATRIZ

W:\0 27.7.4\ggoc\_TROCAL\_PROJETOS\024\_REFORMA 1ª RESIDENCIA\01\_ARQUIVO\PROJETOS\ESTRUTURA\PR