

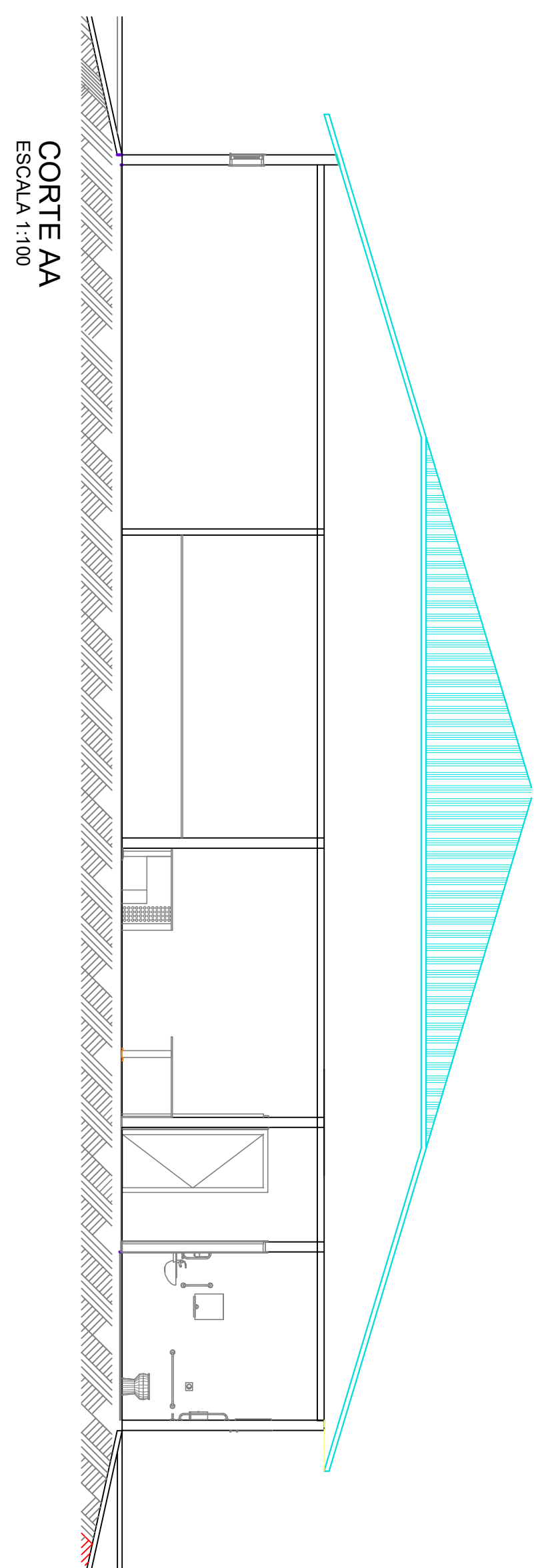

LEGENDA		
Nº	BLOCO	ÁREA(m <sup>2</sup> )
1	GUARITA PRINCIPAL	34,60
2	GUARITA SECUNDÁRIA	14,03
3	ADMINISTRAÇÃO	242,28
4	POSTO ABASTECIMENTO	34,60
5	ALMOXARIFADO E COZINHA	475,29
6	BORRACHARIA	34,60
7	LABORATÓRIO DE SOLOS	383,84
8	ARQUIVO CENTRAL	999,00
10	OFICINA MECÂNICA GERAL	1.224,96
11	DEPÓSITO	185,22
12	GUARITA SECUNDÁRIA	7,50
13	ALMOXARIFADO GERAL	783,31
14	TANQUES DE COMBUSTÍVEL	75,00
ÁREA TOTAL		4.487,03

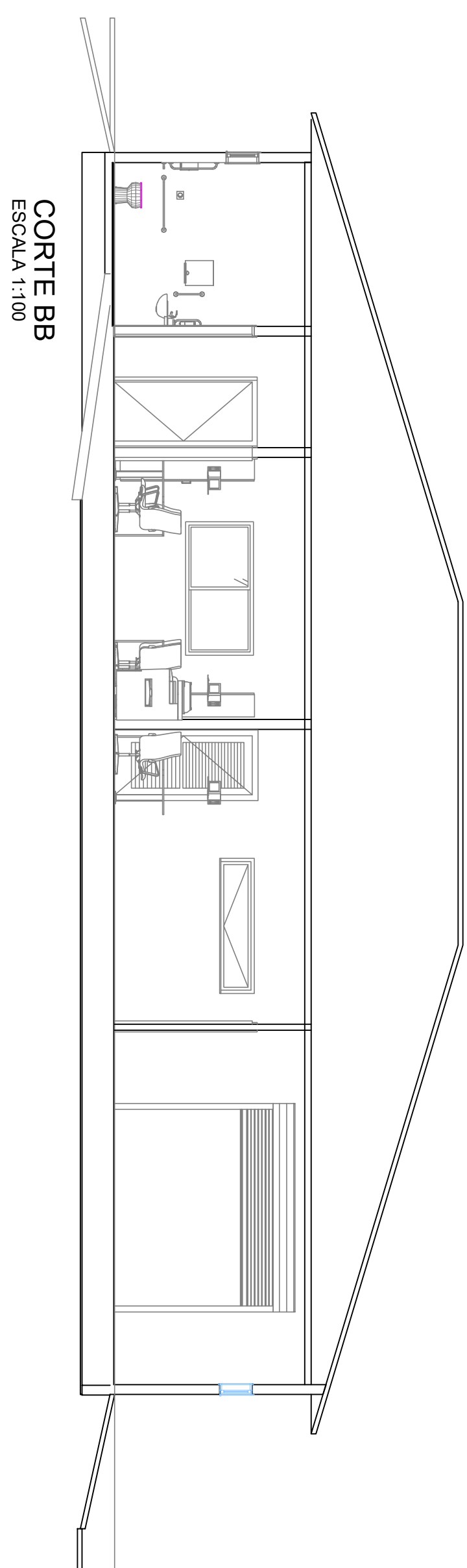

ESPAÇO DESTINADO AO USO EXCLUSIVO DO CBMMMS:

( X ) NOVO ( ) ATUALIZA O PSCP Nº: ( ) SUSTITUI O PSCP Nº:

GOVERNO DO ESTADO DE MATO GROSSO DO SUL  
1ª RESIDENCIA DA AGESUL

TÍTULO DO DESENHO:  
IMPLANTAÇÃO/CORTES

Ocupação: SERVIÇOS PROFISSIONAIS, PESSOAS E TÉCNICOS

Razão Social: GOVERNO DO ESTADO DE MATO GROSSO DO SUL

Nome Fantasia: AGESUL

Endereço: RODOVIA BR 262 - BARRIO MARIA APARECIDA, FÉDROSSIM

Data: SETEMBRO 2017

Revisão: REVISÃO

Arquiteto: N° ART/RRT: ESCALA: PRANCHA: 01/02

Observações: QUADRO DE ÁREAS GERAL:

Área total construída: 4.487,03 m<sup>2</sup>  
Área total do Lote/Terreno: 22.803,00 m<sup>2</sup>  
Detalhamento do Quadro de Áreas: (ver prancha 01/06)

Responsável Técnico: PROPRIETÁRIO/RESPONSÁVEL PELO USO:

Nome: HERCULES DE OLIVEIRA  
Título: ENG. CIVIL  
Registro: CREAMMS 16490  
CPF/INS 07523708-91

HÉLIO PELUFFO FILHO  
CPF 32557771-72