

1 COBERTURA
escala 1:100

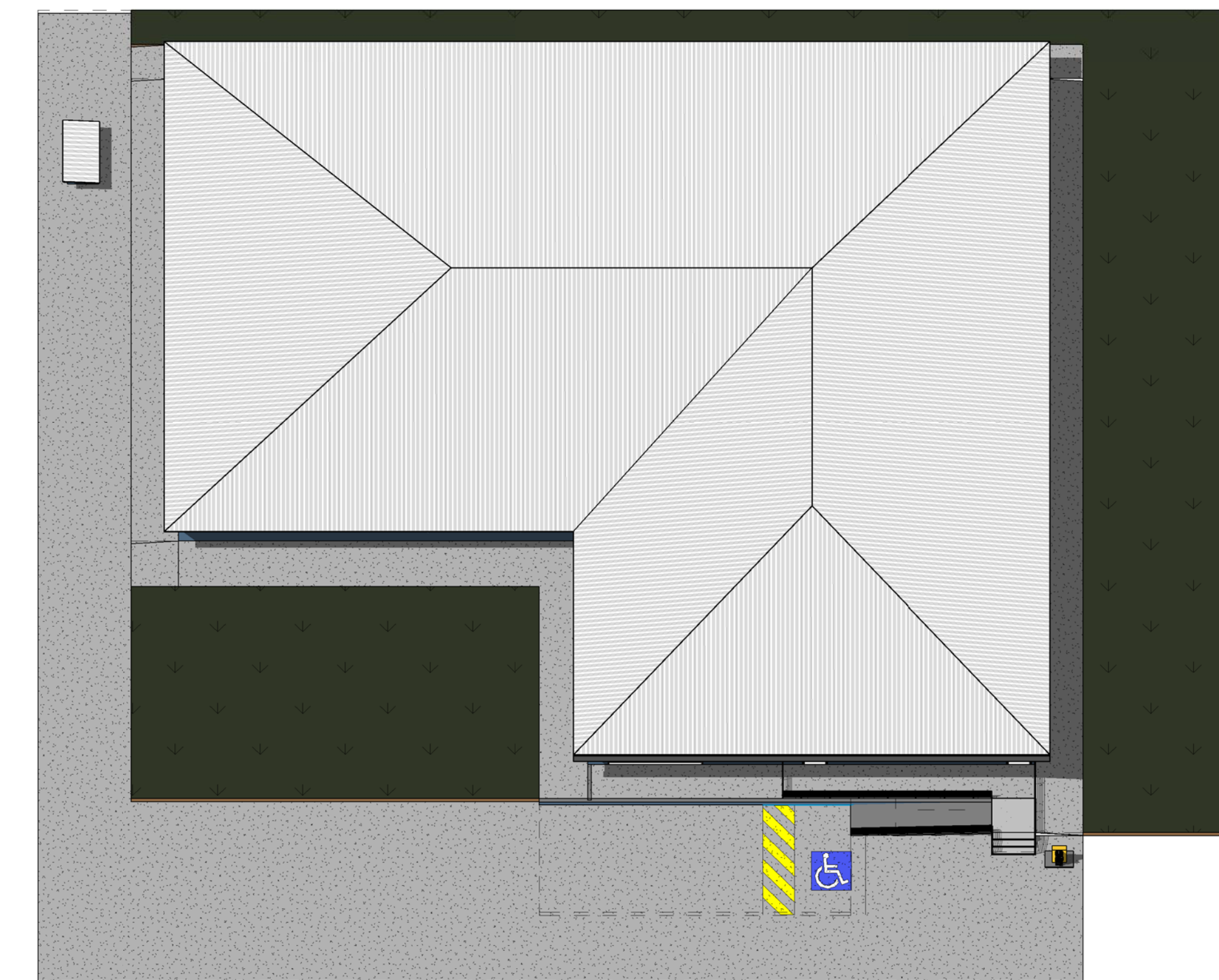

2 TELHADO
escala

08 - TABELA TELHADO		
Nota-chave	TIPO	ÁREA
94216	TELHAMENTO COM TELHA METÁLICA TERMOACÚSTICA E = 30 MM	1048,32 m ²

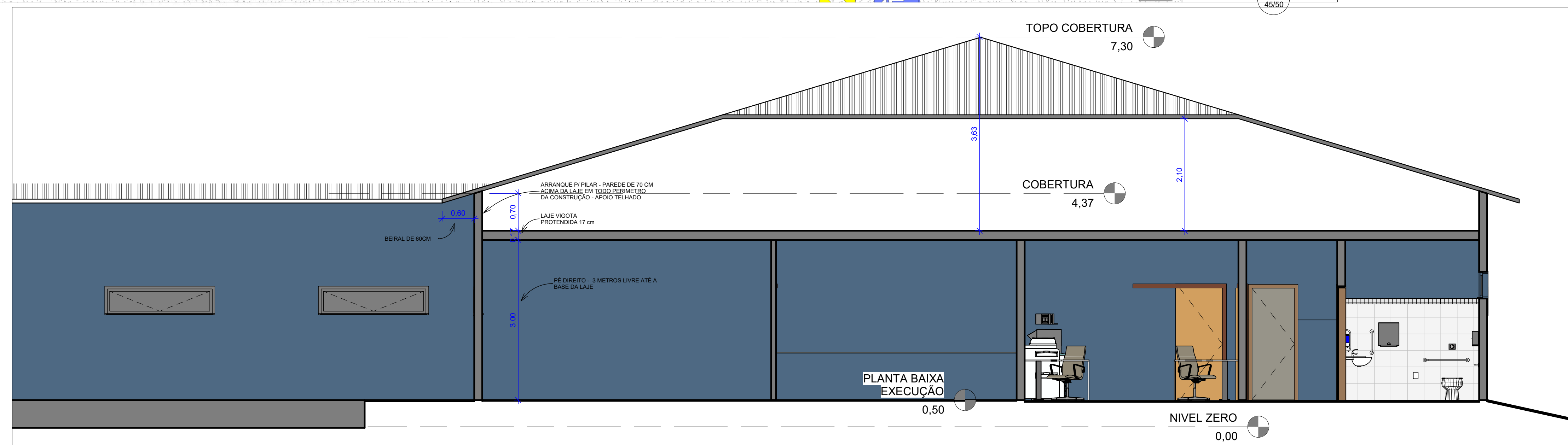

3 CORTE LAJE - DETALHE PAREDE TELHADO
escala 1:50

AGÊNCIA ESTADUAL DE GESTÃO DE EMPREENDIMENTOS
AGESUL SECRETARIA DE ESTADO DE INFRAESTRUTURA E LOGÍSTICA

OBRA: REFORMA - 1ª RESIDÊNCIA REGIONAL AGESUL
ITEM: ARQUITETURA

LOCAL: AV. REDENTOR, 1008 - JD. NOROESTE - CAMPO GRANDE - MS
ÁREA CONSTRUÍDA = 1048,32M²

AUTOR DO PROJETO: ENG. BEATRIZ FRESCHI TEIXEIRA (CREA 00561)
RESPONSÁVEL TÉCNICO PI EXECUÇÃO DA OBRA: []
PROPRIETÁRIO: GOVERNO DO ESTADO DE MATO GROSSO DO SUL (15-412.2570001-28)

TÍTULO: ARQUIVO - PLANTA DE COBERTURA
FOLHA: 44/50

ESCALA INDICADA: DATA: 19/03/2024
REVISÃO: DESENHO: BEATRIZ F. TEIXEIRA