

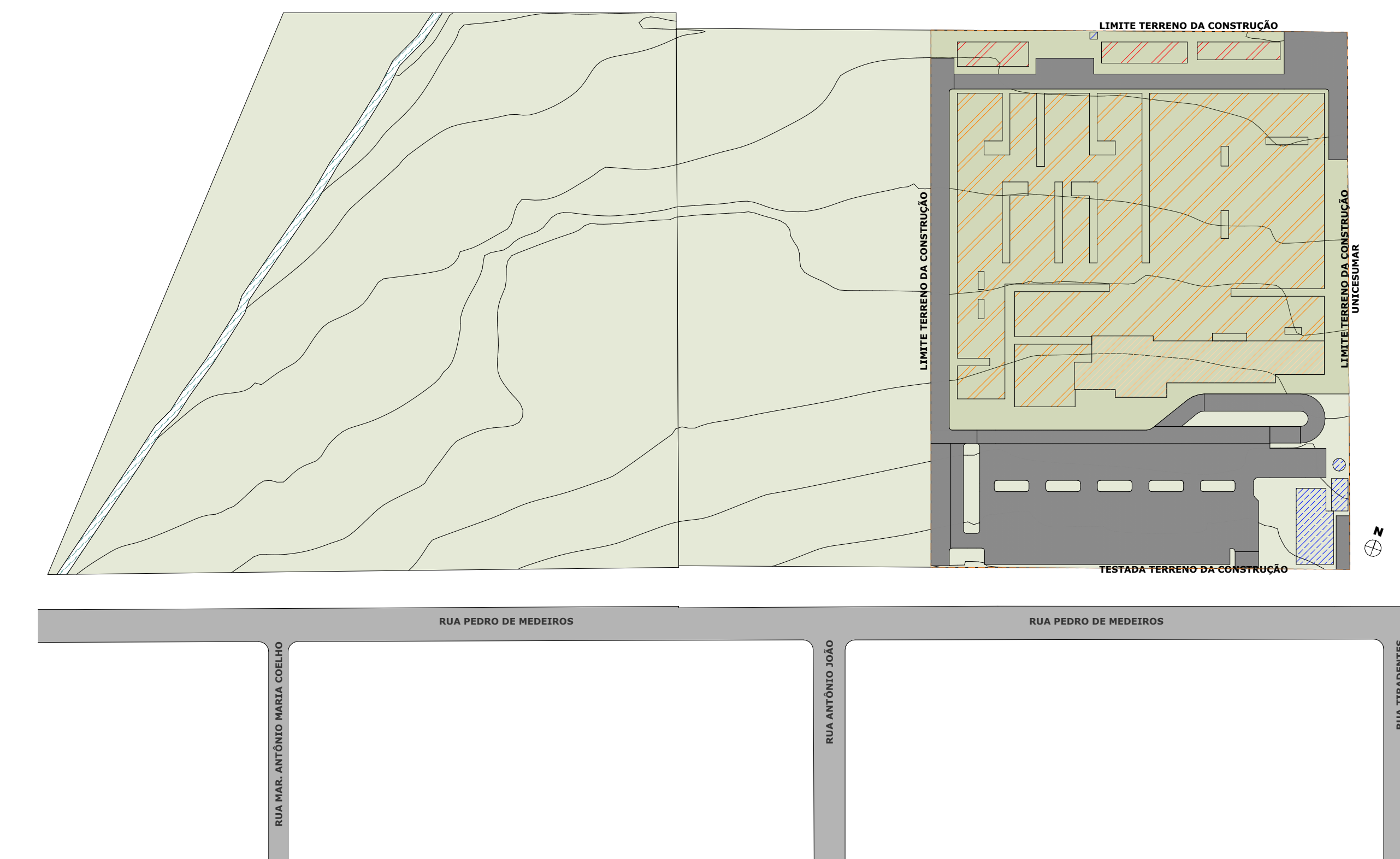

1 IMPLANTAÇÃO  
1:250

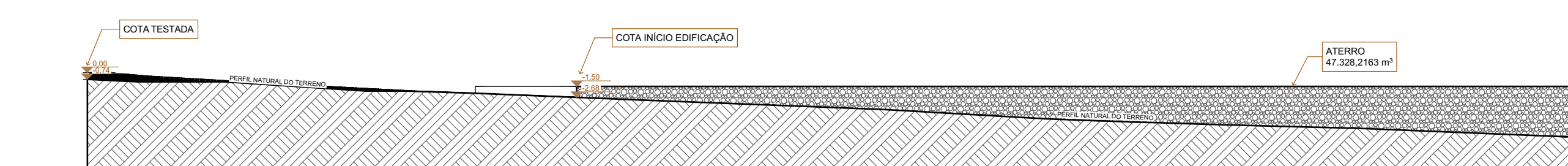

2 PLANTA DE LOCAÇÃO  
1:1250



3 PERFIL NATURAL DO TERRENO  
1:500

**QUANTITATIVO DE PISO TÁTIL**

Leg.	Descrição	Comprimento (m)	Largura (m)	Quant. (Un)
[Hatched]	PISO TÁTIL DE ALERTA	0,25	0,25	43
[Diagonal]	PISO TÁTIL DIRECIONAL	0,25	0,25	129

**ÁREAS DE CALÇAMENTO**

Cód.	Descrição de Material	Área
11	PISO INTERTRAVADO, COM BLOCO RETANGULAR COR NATURAL DE 20X10 CM, COM ESPESSURA DE 6 CM	5.842,63
12	FORRAÇÃO DRENANTE - SEIXO ROLADO COMUM	778,52
13	PISO DE CONCRETO COM CONCRETO MOLDADO IN LOCO, USINADO, ACABAMENTO CONVENCIONAL, ESPESSURA 8 CM, ARMADO	205,55
14.1	PISO DE CONCRETO COM CONCRETO MOLDADO IN LOCO, FEITO EM OBRA, ACABAMENTO CONVENCIONAL, NÃO ARMADO, ESP. 8CM	1.242,06
14.2	PISO DE CONCRETO COM CONCRETO MOLDADO IN LOCO, FEITO EM OBRA, ACABAMENTO CONVENCIONAL, NÃO ARMADO, ESP. 8CM	989,68
14.3	PISO DE CONCRETO COM CONCRETO MOLDADO IN LOCO, FEITO EM OBRA, ACABAMENTO CONVENCIONAL, NÃO ARMADO, ESP. 8CM	138,88
14.4	PISO DE CONCRETO COM CONCRETO MOLDADO IN LOCO, FEITO EM OBRA, ACABAMENTO CONVENCIONAL, NÃO ARMADO, ESP. 8CM	369,26
14.5	PISO DE CONCRETO COM CONCRETO MOLDADO IN LOCO, FEITO EM OBRA, ACABAMENTO CONVENCIONAL, NÃO ARMADO, ESP. 8CM	22,75
14.6	PISO DE CONCRETO COM CONCRETO MOLDADO IN LOCO, FEITO EM OBRA, ACABAMENTO CONVENCIONAL, NÃO ARMADO, ESP. 8CM	79,65
14.7	PISO DE CONCRETO COM CONCRETO MOLDADO IN LOCO, FEITO EM OBRA, ACABAMENTO CONVENCIONAL, NÃO ARMADO, ESP. 8CM	40,64
14.8	PISO DE CONCRETO COM CONCRETO MOLDADO IN LOCO, FEITO EM OBRA, ACABAMENTO CONVENCIONAL, NÃO ARMADO, ESP. 8CM	96,79
14.9	PISO DE CONCRETO COM CONCRETO MOLDADO IN LOCO, FEITO EM OBRA, ACABAMENTO CONVENCIONAL, NÃO ARMADO, ESP. 8CM	1.084,10

**LEGENDA PAISAGISMO**

Leg.	Cód.	Descrição	Área
[Symbol]	15.1	CANTEIRO COM GRAMA ESMERALDA OU OUTRAS FORRAÇÕES	159,41
[Symbol]	15.2	CANTEIRO COM GRAMA ESMERALDA OU OUTRAS FORRAÇÕES	42,88
[Symbol]	15.3	CANTEIRO COM GRAMA ESMERALDA OU OUTRAS FORRAÇÕES	40,15
[Symbol]	15.4	CANTEIRO COM GRAMA ESMERALDA OU OUTRAS FORRAÇÕES	52,46
[Symbol]	15.5	CANTEIRO COM GRAMA ESMERALDA OU OUTRAS FORRAÇÕES	247,34
[Symbol]	15.6	CANTEIRO COM GRAMA ESMERALDA OU OUTRAS FORRAÇÕES	80,44
[Symbol]	15.7	CANTEIRO COM GRAMA ESMERALDA OU OUTRAS FORRAÇÕES	14,40
[Symbol]	15.8	CANTEIRO COM GRAMA ESMERALDA OU OUTRAS FORRAÇÕES	8,76
[Symbol]	15.9	CANTEIRO COM GRAMA ESMERALDA OU OUTRAS FORRAÇÕES	12,25
[Symbol]	15.10	CANTEIRO COM GRAMA ESMERALDA OU OUTRAS FORRAÇÕES	52,68
[Symbol]	15.11	CANTEIRO COM GRAMA ESMERALDA OU OUTRAS FORRAÇÕES	100,50
[Symbol]	15.12	CANTEIRO COM GRAMA ESMERALDA OU OUTRAS FORRAÇÕES	287,47
[Symbol]	15.13	CANTEIRO COM GRAMA ESMERALDA OU OUTRAS FORRAÇÕES	113,92
[Symbol]	15.14	CANTEIRO COM GRAMA ESMERALDA OU OUTRAS FORRAÇÕES	47,30
[Symbol]	15.15	CANTEIRO COM GRAMA ESMERALDA OU OUTRAS FORRAÇÕES	116,89

**QUADRO DE ÁREAS**

Leg.	Cód.	Descrição	Área
<b>Área Comum</b>			
[Hatched]	01	EDIFÍCIO PRINCIPAL - TÉRREO	9.062,10
[Diagonal]	02	EDIFÍCIO PRINCIPAL - SUPERIOR	1.010,87
<b>Área Técnica</b>			
[Hatched]	03	PROCESSAMENTO	159,96
[Diagonal]	04	CILINDROS E COMPRESSORES	166,53
[Diagonal]	05	GERADORES E RESÍDUOS	135,57
[Diagonal]	06	CAIXA D'ÁGUA	11,39
[Diagonal]	07	ABRIGO DE BOMBAS/ RESERVATÓRIO	49,00
[Diagonal]	08	SUB ESTAÇÃO	244,10
[Diagonal]	09	ABRIGO INCÊNDIO	4,94

**LEGENDA IMPLANTAÇÃO**

Leg.	Descrição de Material
[Hatched]	FORRAÇÃO DRENANTE - SEIXO ROLADO COMUM
[Diagonal]	PISO DE CONCRETO COM CONCRETO MOLDADO IN LOCO, FEITO EM OBRA, ACABAMENTO CONVENCIONAL, NÃO ARMADO, ESP. 8CM
[Diagonal]	PISO DE CONCRETO COM CONCRETO MOLDADO IN LOCO, USINADO, ACABAMENTO CONVENCIONAL, ESPESSURA 8 CM, ARMADO
[Hatched]	PISO INTERTRAVADO, COM BLOCO RETANGULAR COR NATURAL DE 20X10 CM, COM ESPESSURA DE 10 CM

**ACABAMENTO MURO**

Cód.	Superfície	Área (m²)
22	PINTURA LATEX ACRILICA PREMIUM, APLICACAO MANUAL EM PAREDES DE ALVENARIAS, DUAS DEMAS COR ANOTICEER S/UVINIL	1.906,81

**ELEMENTOS DE IMPLANTAÇÃO**

Leg.	Descrição	Quantidade
[Symbol]	BANCO DE CONCRETO COMPRIMENTO DE 1,93M	7
[Symbol]	BICICLETARIO EM AÇO COM PINTURA METÁLICA COR PRETO BRILHANTE	6
[Symbol]	PLANTIO DE ÁRVORE JACARANDÁ MIMOSO, PORTE H=1,5M	17
[Symbol]	PLANTIO DE PALMEIRA IMPERIAL, PORTE H=3,00M	9
[Symbol]	PLANTIO DE PALMEIRA PINDO OU JERIVA, PORTE H=1,5M	23

OBS: 1: TODAS AS MEDIDAS DEVEM SER CONFERIDAS NO LOCAL  
 OBS: 2: PREVER DRENOS DE EVAPORADORAS DE AR  
 OBS: 3: QUALQUER ALTERAÇÃO DEVE SER AUTORIZADA PELO PROJETISTA  
 OBS: 4: PREVER REFORÇO ESTRUTURAL DE FORRO PARA INSTALAÇÃO DE EQUIPAMENTOS  
 OBS: 5: TODOS OS CIMENTOS DEVEM SER EM DIREÇÃO AS ÁREAS DRENANTES, GRELHAS E RALOS  
 OBS: 6: TODOS OS FABRICANTES INDICADOS PODEM SER SUBSTITUÍDOS SEGUINDO CRITÉRIOS DE SIMILARIDADE DE MATERIAS, ACABAMENTO E QUALIDADE.

**AGÊNCIA ESTADUAL DE GESTÃO DE EMPREENDIMENTOS SECRETARIA DE ESTADO DE INFRAESTRUTURA**

**MATERINIDADE DE CORUMBÁ** PROJETO BÁSICO

LOCAL: R. Pedro de Medeiros, 628 - Popular Velha CORUMBÁ - MS QUADRO DE ÁREAS A CONSTRUIR: 10.260,93 m²

AUTOR DO PROJETO: BRENO BENETTI CAU 423.966.903 Nº 15994189 PROPRIETÁRIO: GOVERNO DO ESTADO DE MATO GROSSO DO SUL Nº 12.257.900-1-20

TÍTULO: IMPLANTAÇÃO DATA: 27/08/2025 REVISÃO: R01 NÚMERO: 02/06

ESCALA: INDICADA