

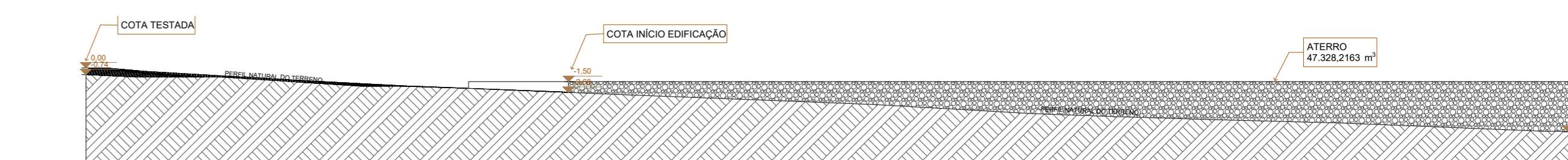

1 IMPLANTAÇÃO  
1:250



2 PLANTA DE LOCAÇÃO  
1:1250



3 PERFIL NATURAL DO TERRENO  
1:500

**LEGENDA IMPLANTAÇÃO**

Leg.	Descrição de Material
[Hatched pattern]	FORRAÇÃO DRENANTE - SEIXO ROLADO COMUM
[Diagonal lines]	PISO DE CONCRETO COM CONCRETO MOLDADO IN LOCO, FEITO EM OBRA, ACABAMENTO CONVENCIONAL, NÃO ARMADO, ESP. 8CM
[Diagonal lines]	PISO DE CONCRETO COM CONCRETO MOLDADO IN LOCO, USINADO, ACABAMENTO CONVENCIONAL, ESPESSURA 8 CM, ARMADO
[Grid pattern]	PISO INTERTRAVADO, COM BLOCO RETANGULAR COR NATURAL DE 20X10 CM, COM ESPESSURA DE 10 CM

**ELEMENTOS DE IMPLANTAÇÃO**

Leg.	Descrição	Quantidade
[Hatched pattern]	BANCO DE CONCRETO COMPRIMENTO DE 1,93M	7
[Grid pattern]	BICICLETÁRIO EM AÇO COM PINTURA METÁLICA COR PRETO BRILHANTE	6
[Tree symbol]	PLANTIO DE ÁRVORE JACARANDÁ MIMOSO, PORTE H=1,5M	17
[Tree symbol]	PLANTIO DE PALMEIRA IMPERIAL, PORTE H=3,00M	9
[Tree symbol]	PLANTIO DE PALMEIRA PINDÓ OU JERIVÁ, PORTE H=1,5M	23

**QUADRO DE ÁREAS**

Leg.	Cód.	Descrição	Área
<b>Área Comum</b>			
[Hatched pattern]	01	EDIFÍCIO PRINCIPAL - TÉRREO	9.062,10
[Hatched pattern]	02	EDIFÍCIO PRINCIPAL - SUPERIOR	1.010,87
<b>Área Técnica</b>			
[Diagonal lines]	03	PROCESSAMENTO	159,96
[Diagonal lines]	04	CILINDROS E COMPRESSORES	166,53
[Diagonal lines]	05	GERADORES E RESÍDUOS	135,57
[Diagonal lines]	06	CAIXA D'ÁGUA	11,39
[Diagonal lines]	07	ABRIGO DE BOMBAS/ RESERVATÓRIO	49,00
[Diagonal lines]	08	SUB ESTAÇÃO	244,10
[Diagonal lines]	09	ABRIGO INCÊNDIO	4,94
<b>ACABAMENTO MURO</b>			
	22	PINTURA LATEX ACRÍLICA PREMIUM, APLICAÇÃO MANUAL EM PAREDES DE ALVENARIAS, DUAS DEMAS COR ANOITECER SUVINIL	1.906,81

**AGÊNCIA ESTADUAL DE GESTÃO DE EMPREENDIMENTOS**  
SECRETARIA DE ESTADO DE INFRAESTRUTURA E LOGÍSTICA

PROCESSO Nº: 23.524/2025  
 OBJETO: PAC MATERNIDADE - CORUMBÁ - MS  
 ENDEREÇO: R. Pedro de Medeiros, 628 - Popular Velha / CORUMBÁ/MS.  
 TÍTULO: PROJETO LEGAL - ARQUITETURA

CONTEÚDO: IMPLANTAÇÃO

QUADRO DE ÁREAS:

TERRENO	20.549,85 m <sup>2</sup>
PAVIMENTO TÉRREO - PROJEÇÃO	9.524,16 m <sup>2</sup>
PAVIMENTO SUPERIOR	1.010,87 m <sup>2</sup>
<b>TOTAL</b>	<b>10.535,03 m<sup>2</sup></b>

AUTOR (A) DO PROJETO: Breno Nabhan Benetti Arquiteto e Urbanista - CAU/MS A231866-0	APROVAÇÃO FUPHAN: Fabio Provenzano Giovanni Superintendente de Gestão Institucional Portaria nº 1, de 7 de janeiro de 2025
-------------------------------------------------------------------------------------------	-------------------------------------------------------------------------------------------------------------------------------------

ÁREA RESERVADA PARA OS CARIMBOS DE APROVAÇÃO:

MUNICÍPIO DE CORUMBÁ  
 Fundação de Desenvolvimento Urbano  
 e Patrimônio Histórico  
**PROJETO APROVADO**  
 Corumbá, 27 de agosto de 2025.

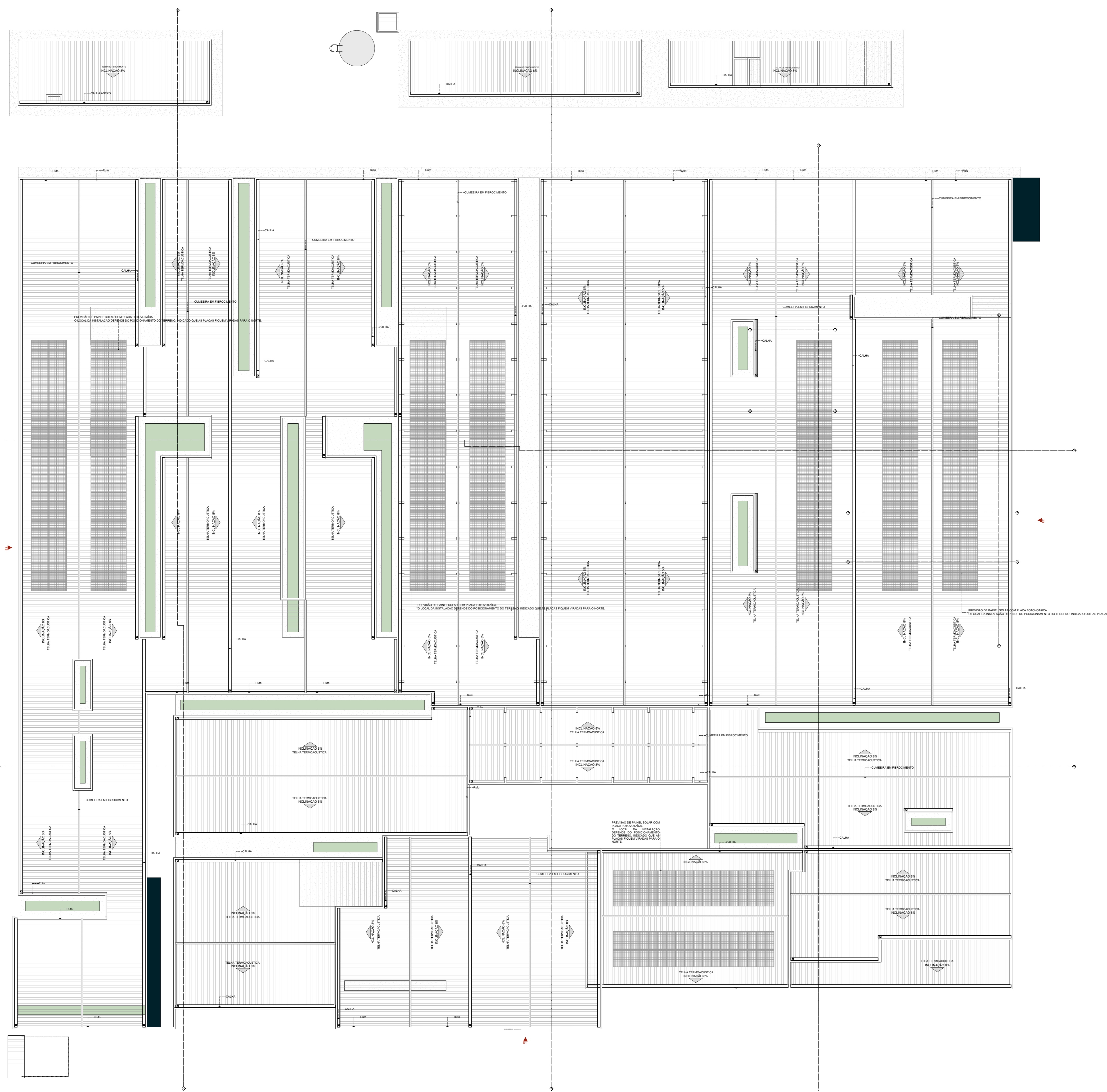

Quadro de Rufos e Cumeiras	
Nome	Comprimento (m)
CUBERTA EM FIBROCEMENTO	600,65
Rufo	454,00

Quadro de Áreas de Cobertura		
Legenda	Descrição	Área
	TELHA DE FIBROCEMENTO INCLINAÇÃO 8%	334,55
	TELHA EM POLICARBONATO TRANSPARENTE	46,35
	TELHA TERMOCLESTICA INCLINAÇÃO 8%	8.018,54

NOTAS:  
 1. O desnível entre o piso do passeio externo e o piso interno da unidade, foi definido de 20cm, vencido através da soleira no mesmo material rampado, conforme detalhe da soleira 01. É, fica a cargo do responsável técnico pela implantação do projeto de referência, executar a melhor solução técnica de acordo com a especificidade de cada local e terreno, inclusive se necessário for, com a criação de rampa de acesso atendendo as normas vigentes.

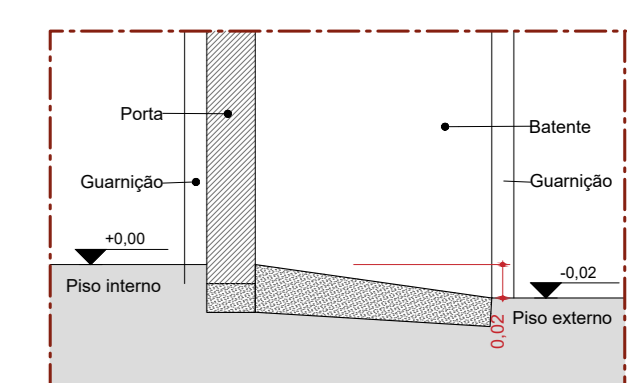

Det. Soleira Rampada 01  
 Piso interno e externo  
 Escala 1:5

PLANTA DE COBERTURA  
 Escala: 1:200

<b>AGÊNCIA ESTADUAL DE GESTÃO DE EMPREENDIMENTOS</b> SECRETARIA DE ESTADO DE INFRAESTRUTURA E LOGÍSTICA		
PROCESSO Nº: 23.524/2025		
OBJETO: PAC MATERNIDADE - CORIMBA - MS		
ENDEREÇO: R. Pedro de Medeiros, 628 - Popular Velha / CORUMBÁ/MS.		
TÍTULO: <b>PROJETO LEGAL - ARQUITETURA</b>		
CONTEÚDO: PLANTA DE COBERTURA		
QUADRO DE ÁREAS:		
TERRENO	20.549,85 m <sup>2</sup>	
PAVIMENTO TÉRREO - PROJEÇÃO	9.524,16 m <sup>2</sup>	
PAVIMENTO SUPERIOR	1.010,87 m <sup>2</sup>	
<b>TOTAL</b>	<b>10.535,03 m<sup>2</sup></b>	
AUTOR (A) DO PROJETO:	APROVAÇÃO FUPHAN:	
 Breno Nabhan Benetti Arquiteto e Urbanista – CAU/MS A231866-0	 Fábio Provenzano Giovanni Superintendente de Gestão Institucional Portaria nº 1, de 7 de janeiro de 2025	
ÁREA RESERVADA PARA OS CARIMBOS DE APROVAÇÃO:		
DATA: AGOSTO/2025	REVISÃO: REV.01	FRANCHA: 02/05



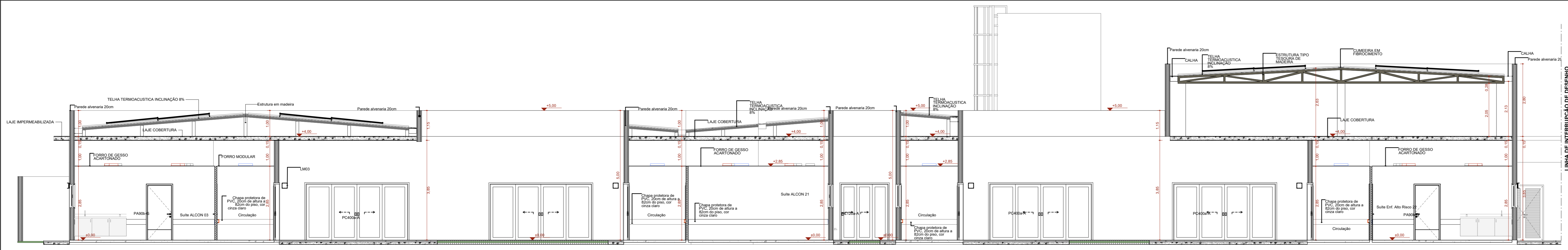

Corte A

Escala: 1:75

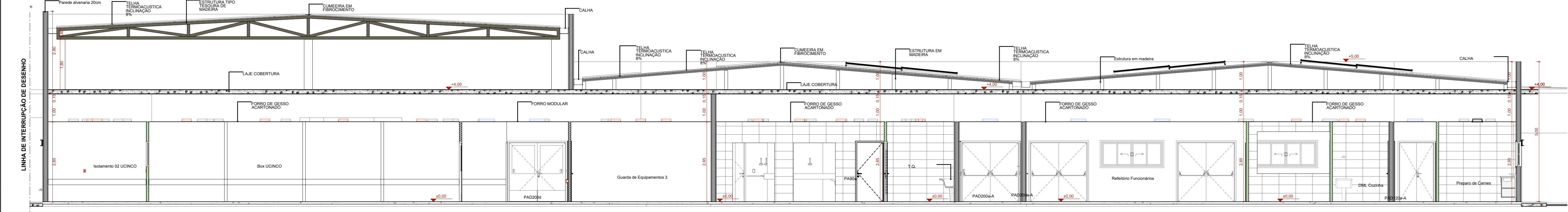

Corte A

Escala: 1:75

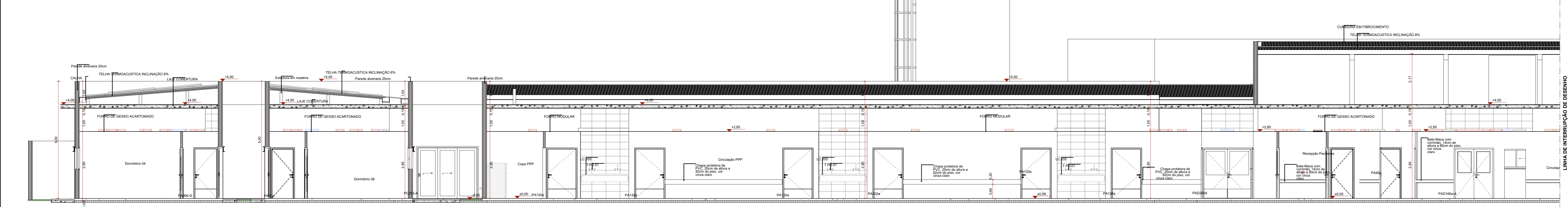

Corte B

Escala: 1:75

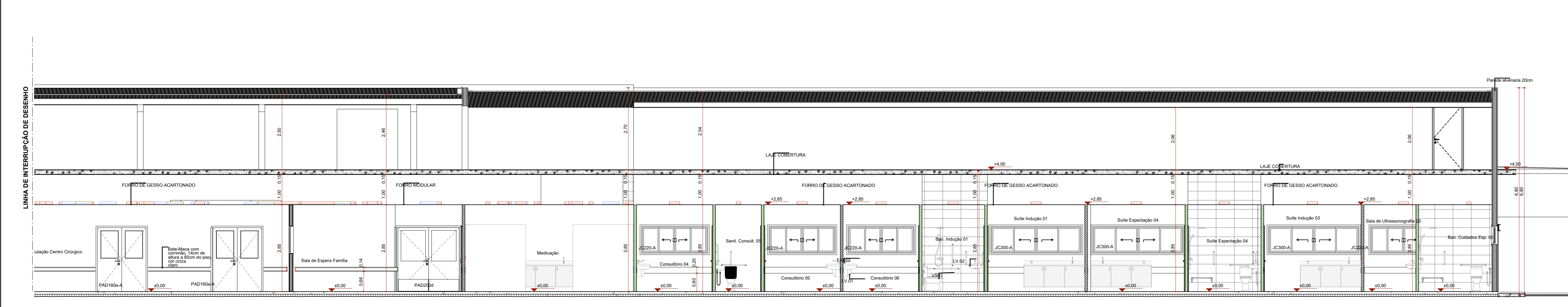

Corte B

Escala: 1:75

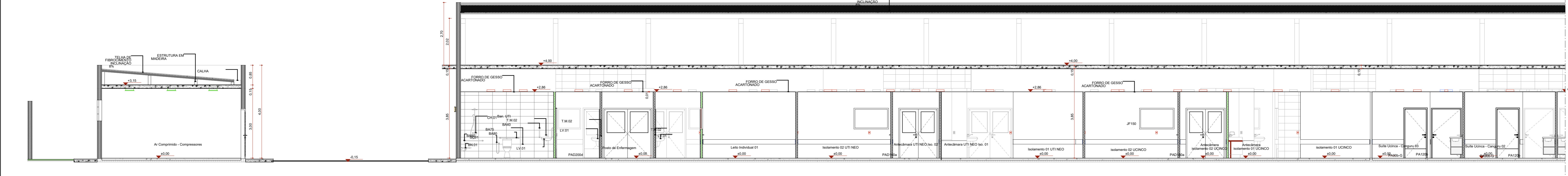

Corte C

Escala: 1:75

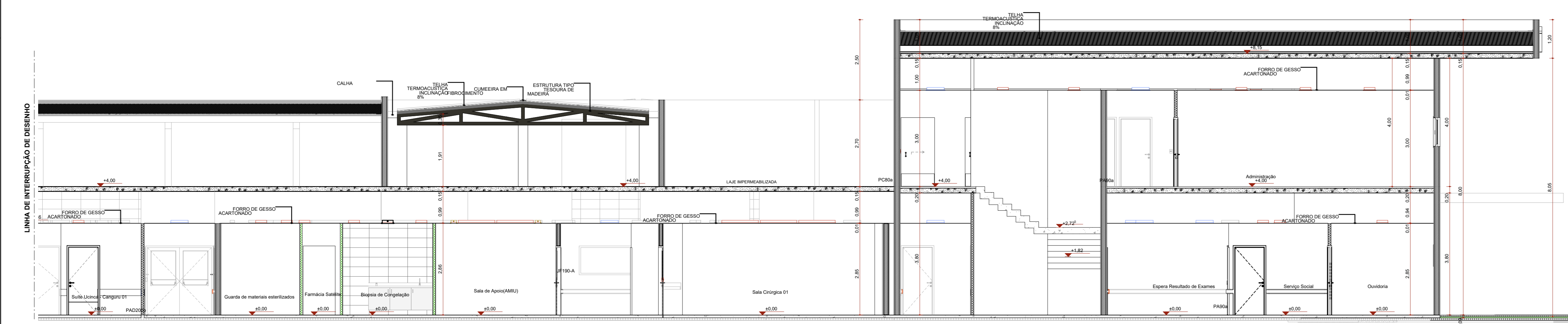

Corte C

Escala: 1:75

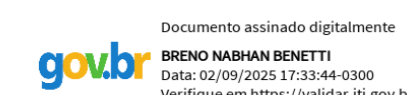
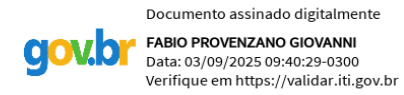
<b>AGÊNCIA ESTADUAL DE GESTÃO DE EMPREENDIMENTOS</b> SECRETARIA DE ESTADO DE INFRAESTRUTURA E LOGÍSTICA	
PROCESSO Nº: 23.524/2025	
OBJETO: PAC MATERNIDADE - CORUMBÁ - MS	
ENDEREÇO: R. Pedro de Medeiros, 628 - Popular Velha / CORUMBÁ/MS.	
TÍTULO: PROJETO LEGAL - ARQUITETURA	
CONTEÚDO: CORTES	
QUADRO DE ÁREAS:	
TERRENO	20.549,85 m <sup>2</sup>
PAVIMENTO TÉRREO - PROJEÇÃO	9.524,16 m <sup>2</sup>
PAVIMENTO SUPERIOR	1.010,87 m <sup>2</sup>
TOTAL	10.535,03 m <sup>2</sup>
AUTOR (A) DO PROJETO:	APROVAÇÃO FUPHAN:
 Documento assinado digitalmente Brevo Nabhan Benetti Data: 2025/08/27 17:24:42 Verifique em: https://corumbat.sp.gov.br	 Documento assinado digitalmente Fabio Provenzano Giovanni Data: 2025/08/27 17:24:42 Verifique em: https://corumbat.sp.gov.br
Brevo Nabhan Benetti Arquiteto e Urbanista – CAU/MS A231866-0	Fabio Provenzano Giovanni Superintendente de Gestão Institucional Portaria nº 1, de 7 de janeiro de 2025
ÁREA RESERVADA PARA OS CARIMBOS DE APROVAÇÃO:	
<div style="border: 1px dashed red; padding: 5px; width: fit-content; margin: 0 auto;">             MUNICÍPIO DE CORUMBÁ              Fundação de Desenvolvimento Urbano              e Patrimônio Histórico  <b>PROJETO APROVADO</b>              Corumbá, 27 de agosto de 2025.           </div>	
DATA: AGOSTO/2025	REVISÃO: REV.01
FRANCHA: <b>04/05</b>	

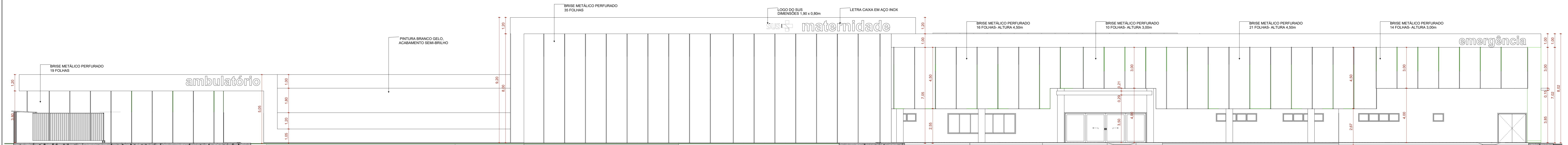

FACHADA FRONTAL  
Escala: 1:100

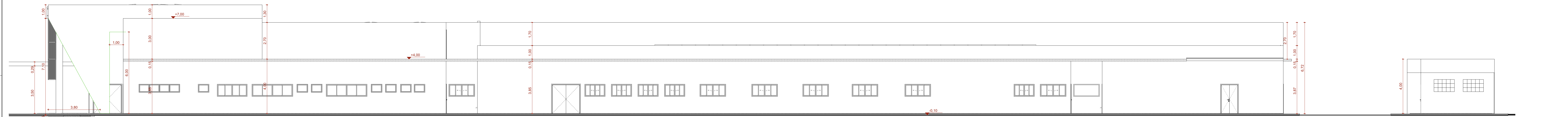

FACHADA LATERAL DIREITA  
Escala: 1:100



FACHADA LATERAL ESQUERDA  
Escala: 1:100

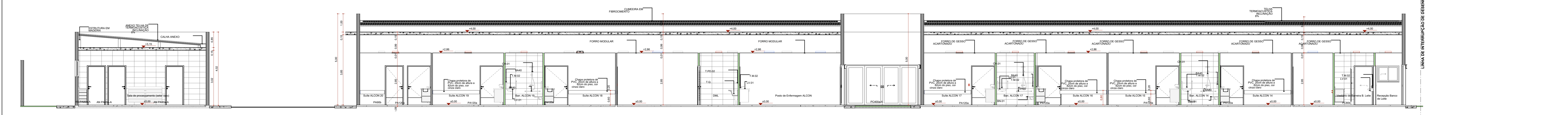

Corte D  
Escala: 1:75

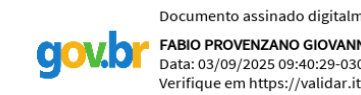
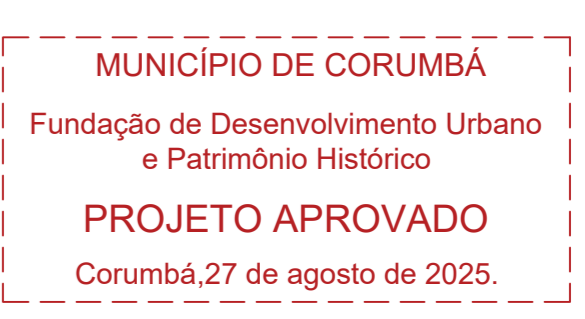

Corte D  
Escala: 1:75

<b>AGÊNCIA ESTADUAL DE GESTÃO DE EMPREENDIMENTOS</b> SECRETARIA DE ESTADO DE INFRAESTRUTURA E LOGÍSTICA		
PROCESSO Nº: 23.524/2025		
OBJETO: PAC MATERNIDADE - CORUMBÁ - MS		
ENDEREÇO: R. Pedro de Medeiros, 628 - Popular Velha / CORUMBÁ/MS.		
<b>TÍTULO: PROJETO LEGAL - ARQUITETURA</b>		
CONTEÚDO: CORTES E FACHADAS		
QUADRO DE ÁREAS:		
TERRENO	20.549,85 m <sup>2</sup>	
PAVIMENTO TÉRREO - PROJEÇÃO	9.524,16 m <sup>2</sup>	
PAVIMENTO SUPERIOR	1.010,87 m <sup>2</sup>	
<b>TOTAL</b>	<b>10.535,03 m<sup>2</sup></b>	
AUTOR (A) DO PROJETO:	APROVAÇÃO FUPHAN:	
 Breño Nabhan Benetti Arquiteto e Urbanista – CAU/MS A231866-0	 Fábio Provenzano Giovanni Superintendente de Gestão Institucional Portaria nº 1, de 7 de janeiro de 2025	
ÁREA RESERVADA PARA OS CARIMBOS DE APROVAÇÃO:		
		
DATA: AGOSTO/2025	REVISÃO: REV.01	FRANCHA: 05/05