

Corte A-A
escala 1:100

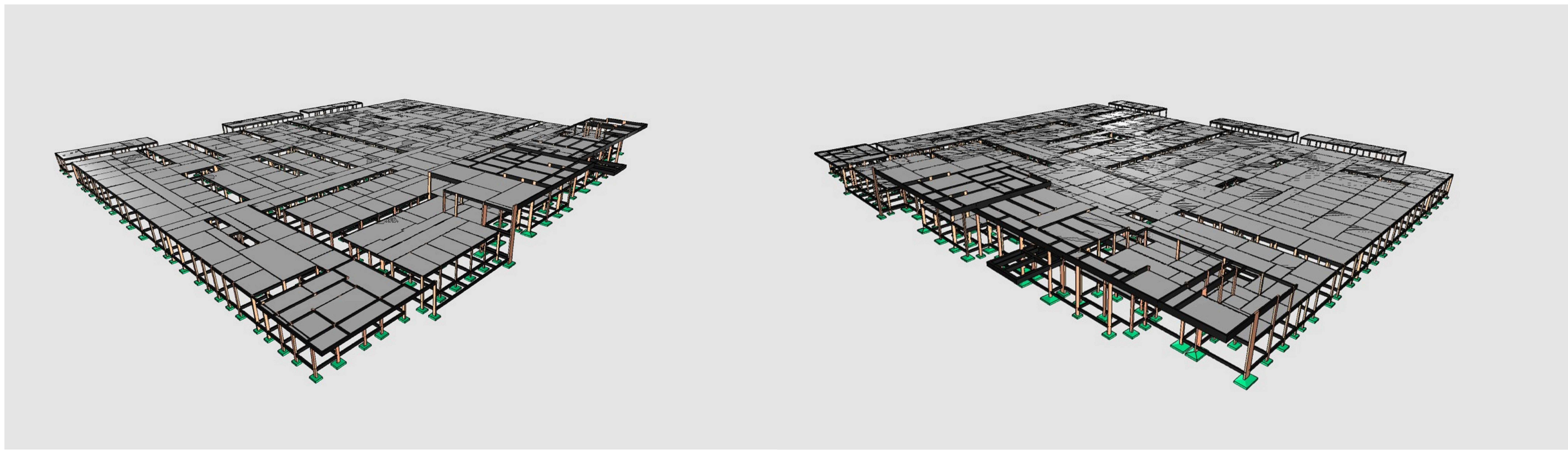

Características do Projeto

1 - COBRIMENTO DAS ARMADURAS - PILARES E VIGAS:	3 cm
2 - COBRIMENTO DAS ARMADURAS - LAJES E ESCADAS:	3 cm
3 - COBRIMENTO DAS ARMADURAS - FUNDAÇÃO:	4,5 cm
4 - PREVER LASTRO DE CONCRETO MAGRO (5 cm) SOB AS ESTRUTURAS EM CONCRETO.	

NOTAS 1 : DURABILIDADE

1 - CLASSE DE AGRESSIVIDADE AMBIENTAL:	II
2 - MÓDULO DE ELASTICIDADE >	35.42 GPa
3 - FATOR A/C <	0,4
4 - AÇO CA 50A e CA 60B	
5 - CONCRETO CLASSE >	35 MPa
6 - CONSUMO DE CIMENTO >	380 Kg/m ³

5 - OS VENTOS INCIDENTES NAS FACES X (90°) E Y (0°), RESPECTIVAMENTE, NÃO OCORREM SIMULTANEAMENTE.

NOTAS 2 : NORMAS

- NBR 06118 - 2023 - Projeto de Estruturas de Concreto armado
- NBR 06120 - 2019 - Cargas para o Cálculo de Estruturas de edificações - Procedimento
- NBR 06123 - 2023 - Forças Devidas ao Vento em Edificações
- NBR 8681 - 2003 - Ações e Segurança nas Estruturas
- NBR 6122 - 2022 - Projeto e execução de Fundações

LEGENDA DA PLANTA DE LOCAÇÃO

- Ⓐ ORIENTAÇÃO DOS EIXOS DOS PILARES
- ① ORIENTAÇÃO DOS EIXOS DOS PILARES

NOTAS 3 : GERAIS

1 - Dimensões em Centímetros e Níveis em metros.
2 - Conferir a disposição das armaduras antes da concretagem.
3 - A Responsabilidade pela fiscalização da obra é do Engº resp. Técnico.
4 - Aconselhamos moldagem de corpos de prova para cada caminho betoneira.
5 - Respeitar os prazos mínimos para retirada de formas e escoramentos.
6 - Evitar romper concreto após endurecido, com marreta e lathadeira.
7 - Toda e qualquer alteração no respectivo projeto, o Calculista deverá ser consultado e o mesmo deverá emitir seu parecer por escrito.



PROJETO ESTRUTURAL

PROJETO ESTRUTURAL	CONTRATADO: Nora Ferreira Moreira	CLIENTE: SECRETARIA DE ATENÇÃO ESPECIALIZADA A SAÚDE	13
CREA-AMG: 19974/D	Endereço: Rua: Brasília, nº 300 Bairro: Centro, Avissol - MG	OBRA: MATERNIDADE - MINISTERIO DA SAUDE	
DATA: 28/06/2024	Telefone: Caf: (51) 3350-7126	ENDEREÇO OBRA: MINISTERIO DA SAUDE	Número Cliente: 01/2024
VERIF: 28/06/2024	REVISÃO: 01	UNIDADE: (EXCETO INDICADO)	REFERÊNCIA (1º DEBIDO):
NOME:	TÍTULO: CORTE ESQUEMÁTICO E ANEXOS DO PÓRICO EM 3D	MOD: EST	REVISÃO: 01
Classe Concreto-AMG: 35	ESCALA: INDICADAS EM PLANTA	DESENHO NÚMERO: 13	FOLHA: 13/85