

1 ELEVÇÃO 1:50

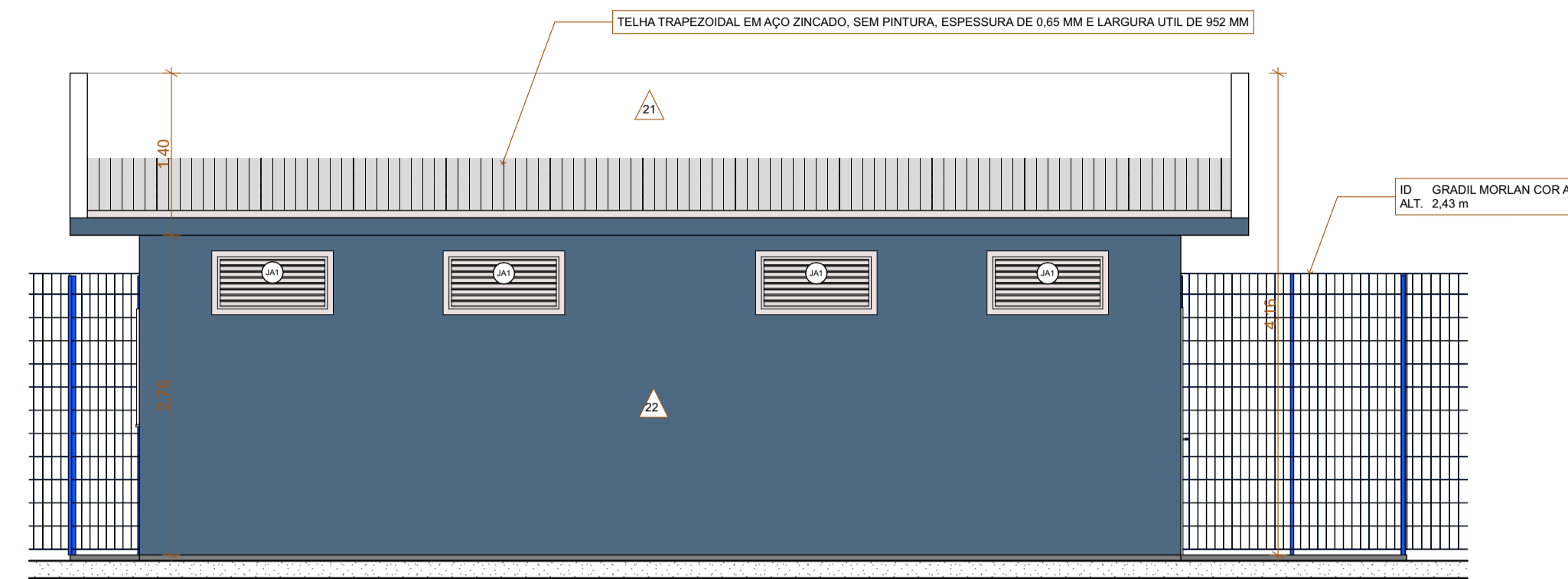

2 ELEVÇÃO 1:50

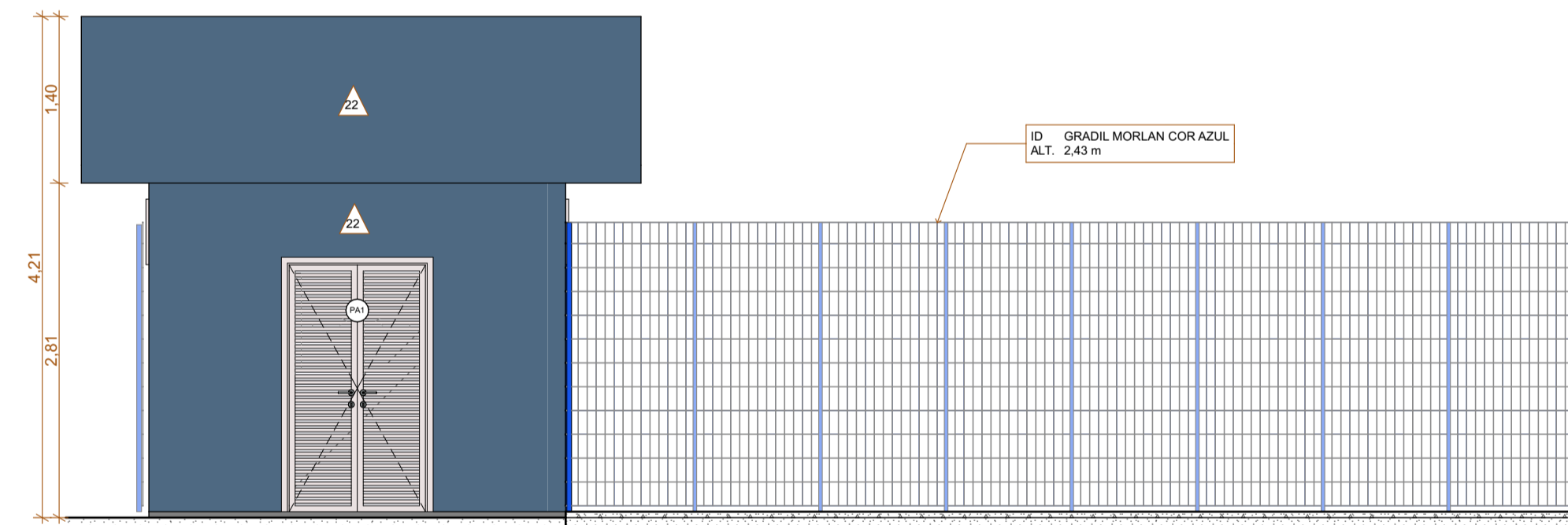

3 ELEVÇÃO 1:50

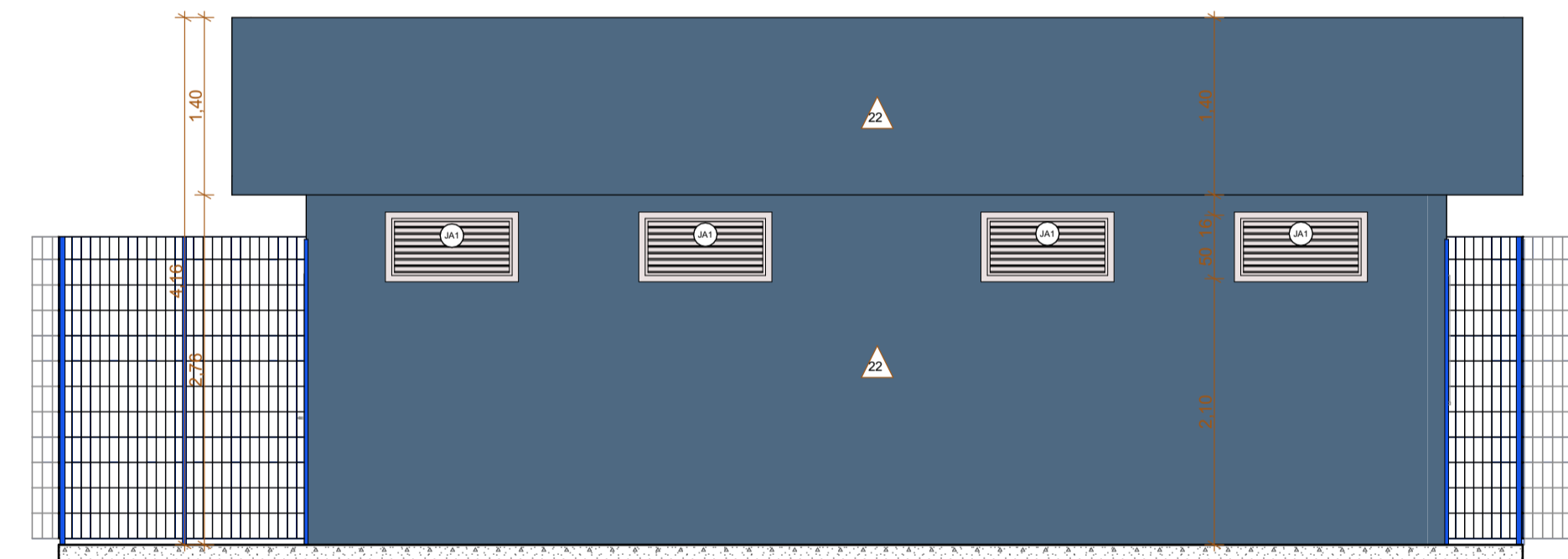

4 ELEVÇÃO 1:50

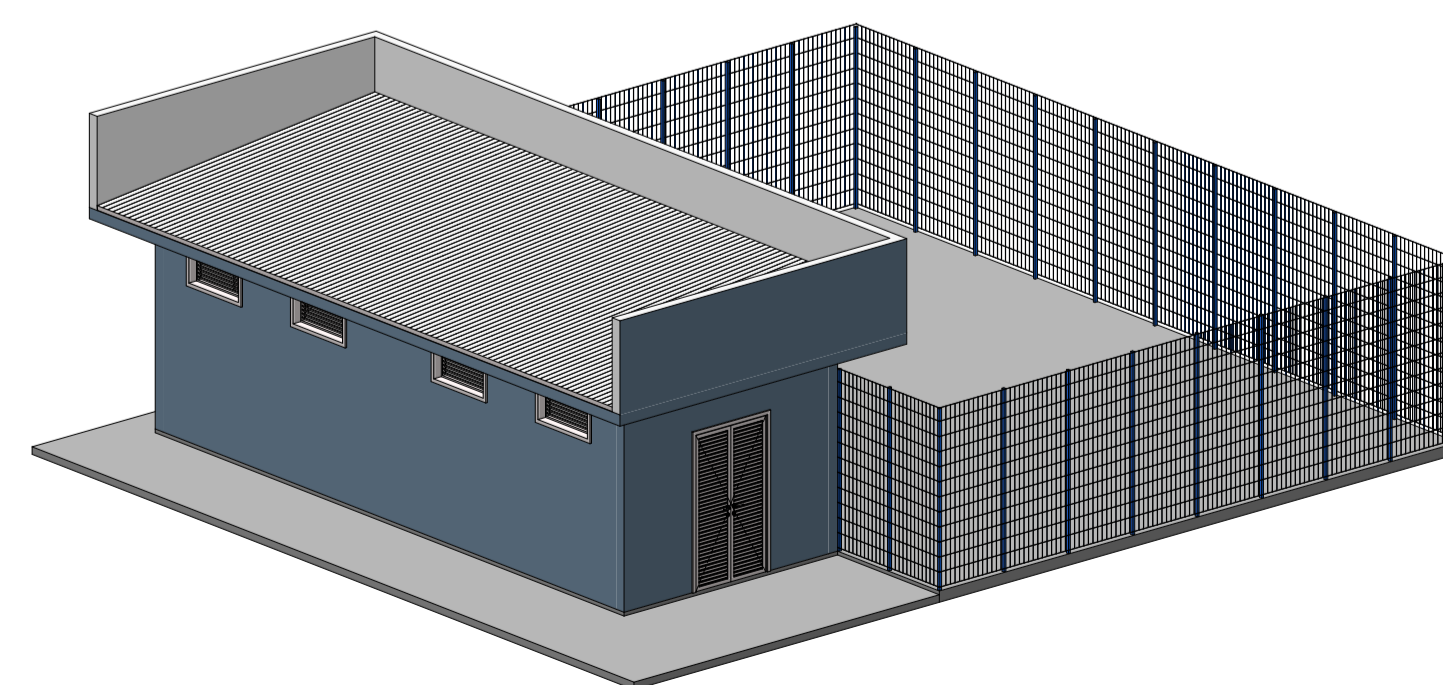

5 SUBESTAÇÃO 1:100

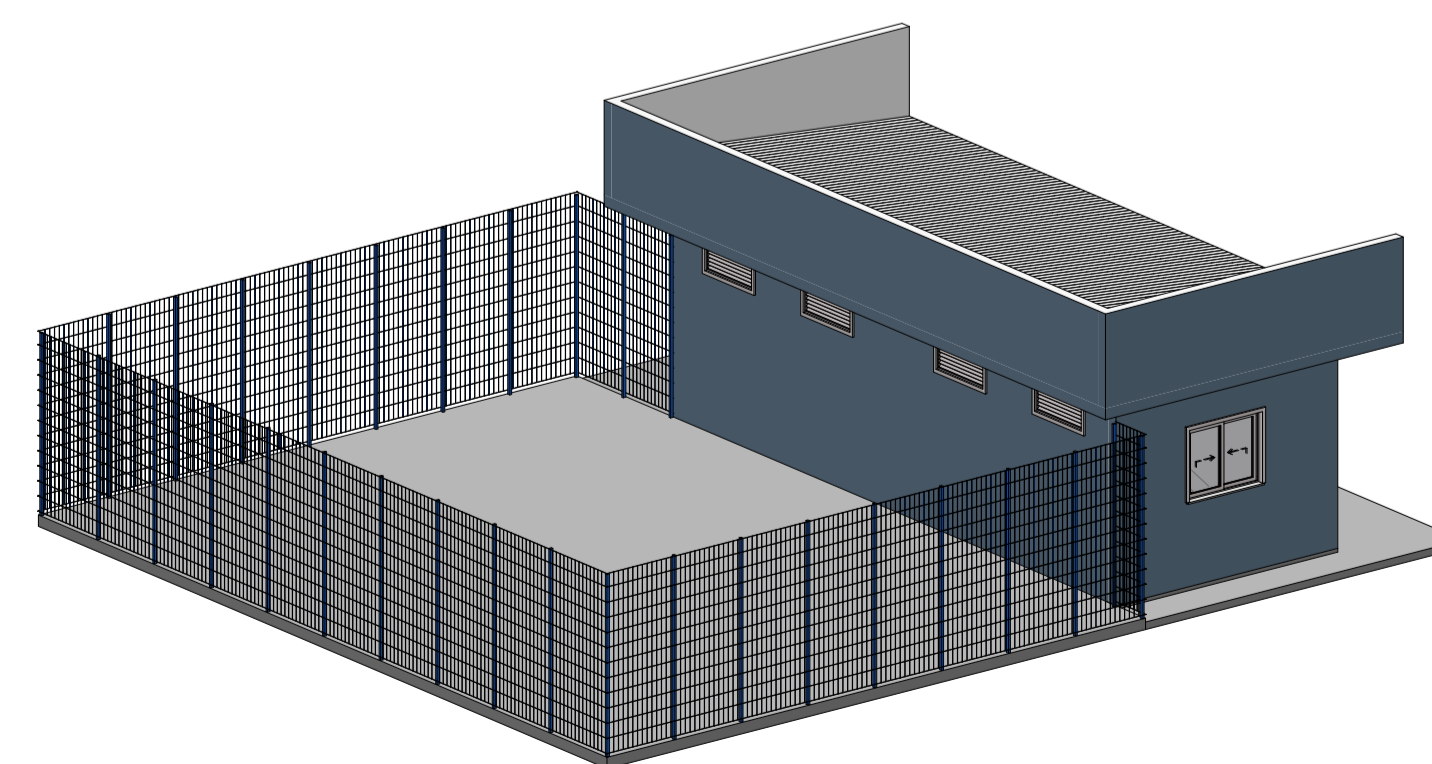

6 SUBESTAÇÃO 1:100

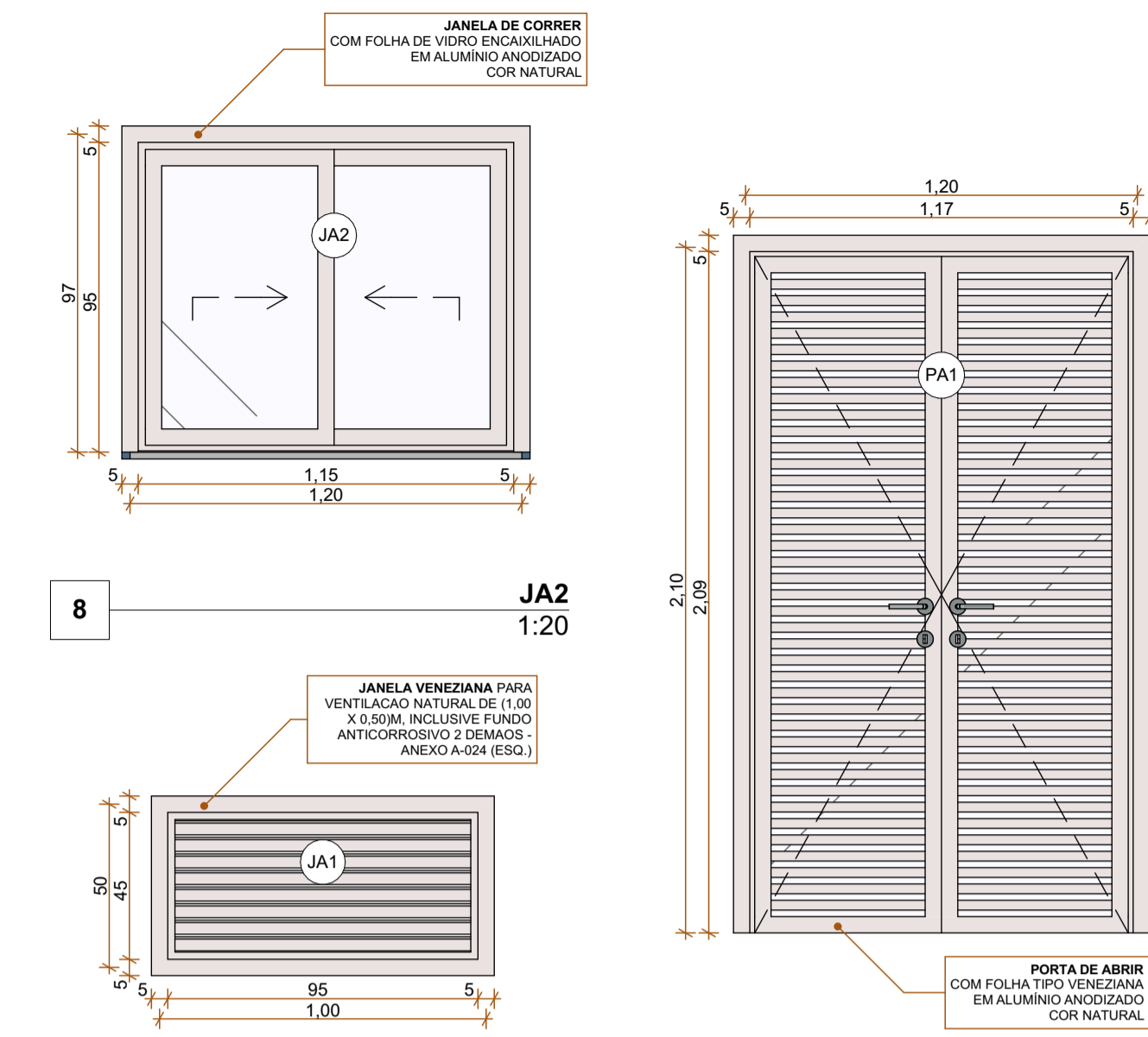

7 JA1 1:20 8 JA2 1:20 9 PA1 1:20

QUADRO DE PORTAS

Cód.	Quantidade	Tamanho L x A	Tipo de Abertura	Material
PA1	1	1,20x2,10	Abriu Dupla	Alumínio

QUADRO DE JANELAS

Cód.	Quantidade	Tamanho L x A	Tipo de Abertura	Material
JA1	8	1,00x0,50	Veneziana Fixa	Alumínio
JA2	1	1,20x1,00	Correr 2 Folhas	Alumínio; Vidro

QUANTITATIVO DE CERCAMENTO

Descrição	Ait.	Comprimento Total
GRADIL MORLAN COR AZUL	2,43	142,99

ACABAMENTOS DE PISO

Cód.	Superfície	Área (m²)
11	PISO DE CONCRETO COM CONCRETO MOLDADO IN LOCO, FEITO EM OBRA, ACABAMENTO CONVENCIONAL, NÃO ARMADO, ESP. 8CM	126,16

ACABAMENTOS DE PAREDE

Cód.	Superfície	Área (m²)
21	PINTURA LATEX ACRILICA PREMIUM, APLICACAO MANUAL EM PAREDES DE ALVENARIAS, DUAS DEMAOS COR BRANCO GELO	83,73
22	PINTURA LATEX ACRILICA PREMIUM, APLICACAO MANUAL EM PAREDES DE ALVENARIAS, DUAS DEMAOS COR ANOITECER SUVINIL	84,86

ACABAMENTOS DE TETO

Cód.	Superfície	Área (m²)
31	PINTURA LATEX ACRILICA PREMIUM, APLICACAO MANUAL EM TETO DE LAJE REBOCADA, DUAS DEMAOS COR BRANCO GELO	44,22

OBS. 1: TODAS AS MEDIDAS DEVEM SER CONFERIDAS NO LOCAL  
 OBS. 2: PREVER DRENOS DE EVAPORADORAS DE AR  
 OBS. 3: QUALQUER ALTERAÇÃO DEVE SER AUTORIZADA PELO PROJETISTA  
 OBS. 4: PREVER REFORÇO ESTRUTURAL DE FORRO PARA INSTALAÇÕES DE EQUIPAMENTOS  
 OBS. 5: TODOS OS CAIMENTOS DOS PISOS DEVEM SEGUIR EM DIREÇÃO ÀS ÁREAS DRENANTES, GRELHAS E RALOS.  
 OBS. 6: TODOS OS FABRICANTES INDICADOS PODEM SER SUBSTITUÍDOS SEGUINDO CRITÉRIOS DE SIMILARIDADE DE MATERIAIS, ACABAMENTO E QUALIDADE.

AGÊNCIA ESTADUAL DE GESTÃO DE EMPREENDIMENTOS SECRETARIA DE ESTADO DE INFRAESTRUTURA

OBRA: POLICLÍNICA DE CAMPO GRANDE Projeto Básico

LOCAL: AV. GUAICURUS, 5274 BAIRRO ALVES PEREIRA CAMPO GRANDE - MS QUADRO DE ÁREAS À CONSTRUIR: 3.853,36 m²

AUTOR DO PROJETO: BRENO BENETTI CAU A231866 RRT 19874281 PROPRIETÁRIO: GOVERNO DO ESTADO DE MATO GROSSO DO SUL 15.412.257/0001-28

TÍTULO: SUBESTAÇÃO - FACHADAS FOLHA: 05/05

ESCALA: INDICADA DATA: 10/12/2025 REVISÃO: R00 DESENHO: BRENO BENETTI