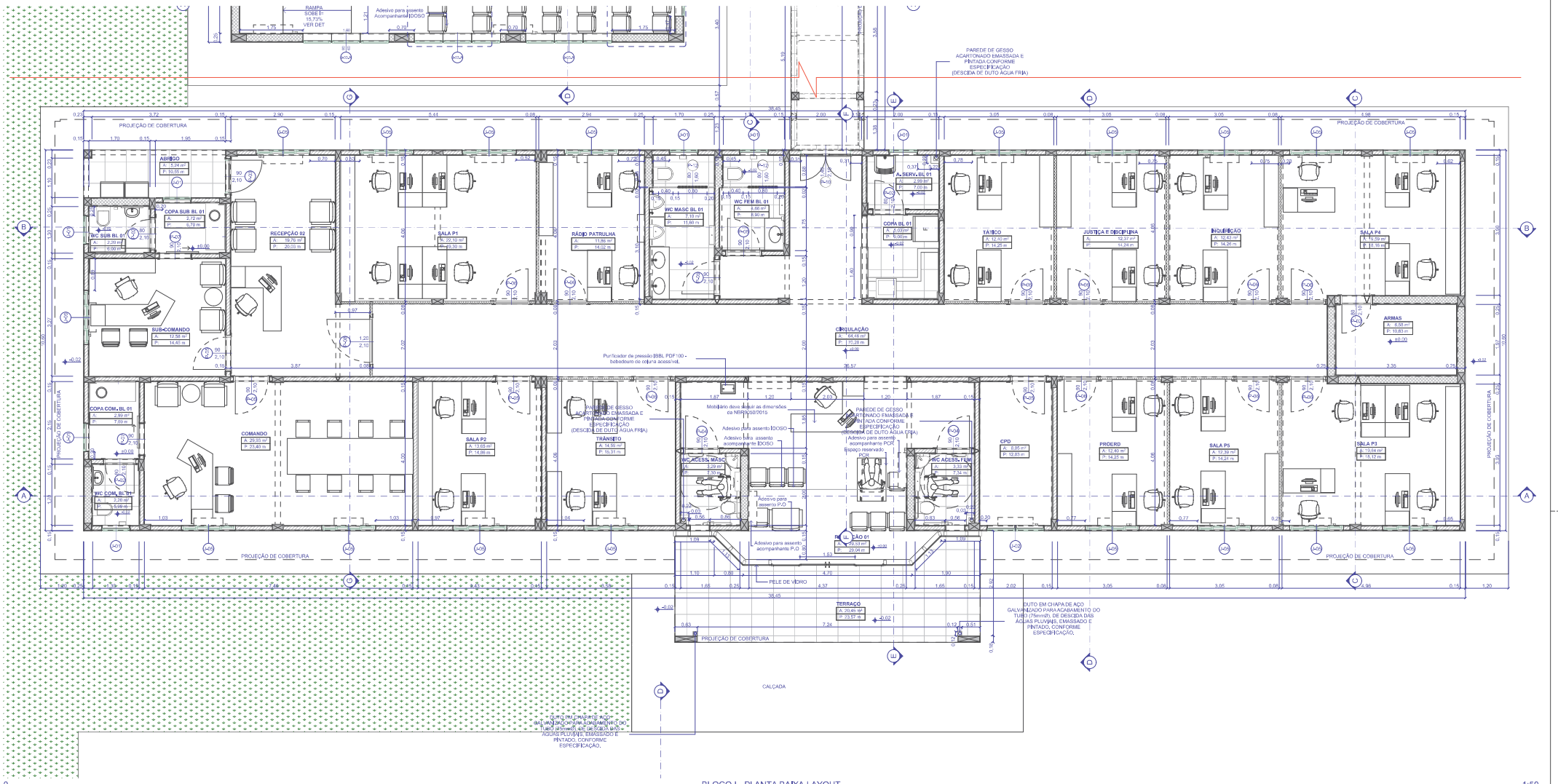

0. BLOCO I - PLANTA BAIXA LAYOUT 1:50

ESPECIFICAÇÕES E LEGENDAS

- ALVENARIA DO ESTRUTURA EXISTENTE
- ALVENARIA DO OUTROS ELEMENTOS A DEMOLIR
- ALVENARIA TIJOLOS 8 FUROS 10 VEZ A EXECUTAR
- ALVENARIA TIJOLOS 8 FUROS 1 VEZ A EXECUTAR
- PAREDE DE GESSO ACARTONADO SIMPLES L = 10CM
- CONCRETO ARMADO A EXECUTAR CONFORME PROJ. ESTRUTURAL
- TERRENO NATURAL
- ATERRO
- INÍCIO DA PAGINAÇÃO

ACABAMENTOS / PISOS:

1. PISO TIPO PORCELANATO ESMALTADO ACETINADO, PARA ÁREAS INTERNAS, PLACAS DE 60X60CM, TIPO A, LINHA YORK, BORDA BOLD, DA PORTINARI OU SIMILAR, EMPREGADO COM ARGAMASSA COLANTE AC-III E RN PO, QUANTIDADE DE 5MM, INCLUSIVE REJUNTE DE 5MM DE ESPESSURA - ROSANE DE TORRES COM EXPECIFICAÇÕES IDÊNTICAS AO PISO.
2. PISO TIPO PORCELANATO ESMALTADO ACETINADO, PARA ÁREAS INTERNAS, PLACAS DE 60X60CM, TIPO A, LINHA YORK, BORDA BOLD, DA PORTINARI OU SIMILAR, EMPREGADO ARGAMASSA COLANTE AC-III E RN PO, QUANTIDADE DE 5MM, INCLUSIVE REJUNTE COM 5MM DE ESPESSURA - ROSANE DE TORRES.
3. EXECUÇÃO DE PASSEIO (CALÇADA) OU PISO DE CONCRETO, COM CONCRETO MOLDADO IN LOCO, FEITO EM OBRA, ACABAMENTO CONVENCIONAL, NÃO ARMADO, ESPESSURA 8CM - ROSANE DE TORRES COM ALTURA DE 10CM.
4. EXECUÇÃO DE PASSEIO (CALÇADA) OU PISO DE CONCRETO, COM CONCRETO MOLDADO IN LOCO, ACABAMENTO CONVENCIONAL, ESPESSURA 10CM, ARMADO.
5. PISO TIPO PORCELANATO NATURAL, PARA ÁREAS EXTERNAS, PLACAS DE 60X60CM, TIPO A, LINHA YORK, BORDA BOLD, DA PORTINARI OU SIMILAR, EMPREGADO ARGAMASSA COLANTE EMPO, QUANTIDADE DE 10MM, INCLUSIVE REJUNTE COM JUNTA DE 5MM - ROSANE.
6. EXECUÇÃO DE PAVIMENTAÇÃO EM PISO INTERTRAVADO, COM BLOCO RETANGULAR COR NATURAL DE 20X10CM, ESPESSURA 8CM.
7. EXECUÇÃO DE PAVIMENTO ELEVADO EM CONCRETO FCK 20 MPA, VIBRADO EM OBRA, ARMADO COM TELA Q-138, ESPESSURA 23 CM, ACABAMENTO POLIDO COM ACABADORA DE SUPERFÍCIE. JUNTAS SERRADAS.

ACABAMENTOS / PAREDES:

1. APLICAÇÃO MANUAL DE PINTURA COM TINTA LATEX ACRÍLICA, DA SUVINIL OU SIMILAR, 02 (DUAS) DEMÃOS, SOBRE EMASSAMENTO (PVA), NAS SUPERFÍCIES INTERNAS.
2. APLICAÇÃO MANUAL DE PINTURA COM TINTA LATEX ACRÍLICA, DA SUVINIL OU SIMILAR, 02 (DUAS) DEMÃOS, SOBRE EMASSAMENTO (PVA), EM PAREDES DE GESSO (DRYWALL).
3. APLICAÇÃO MANUAL DE PINTURA ESMALTE ACETINADO, DA SUVINIL OU SIMILAR, APARELHADAS EM 32 (DUAS) DEMÃOS, SOBRE CHAPISCO, EMBOÇO, EMASSAMENTO PVA, NAS SUPERFÍCIES INTERNAS/EXTERNAS.
4. REVESTIMENTO DE PAREDE CERÂMICO, PLACAS 30X60CM, LINHA WHITE PLAIN, BORDA BOLD, DA PORTINARI OU SIMILAR, ASSENTADO COM ARGAMASSA COLANTE DE 20 KG (CIMATICOL QUARTZOLIT OU SIMILAR) INCL. REJUNTE FLEX DA PORTICOL OU SIMILAR DE 2MM DE ESPESSURA.
5. REVESTIMENTO DE ACABAMENTO ARMAMACO, COR ORGÂNICA/INORGÂNICA, APLICADO COM DESEMPENDEIRA MALHA MÉDIA, INCLUSIVE PLANO PREPARADOR.

ACABAMENTOS / FORROS:

1. APLICAÇÃO MANUAL DE PINTURA COM TINTA LATEX PVA SUVINIL OU SIMILAR EM TETO, 02 (DUAS) DEMÃOS, SOBRE CHAPISCO, EMBOÇO E EMASSAMENTO (PVA), EM LAJE DE CONCRETO.
2. APLICAÇÃO MANUAL DE PINTURA COM TINTA LATEX PVA SUVINIL OU SIMILAR EM TETO, 02 (DUAS) DEMÃOS, SOBRE CHAPISCO, EMBOÇO E EMASSAMENTO (PVA), EM LAJE DE CONCRETO. INCLUSIVE MOLDURA DE GESSO 40X 08.
3. APLICAÇÃO MANUAL DE PINTURA COM TINTA LATEX PVA SUVINIL OU SIMILAR EM TETO, 02 (DUAS) DEMÃOS, SOBRE EMASSAMENTO, EM FORRO GESSO - DRYWALL, INCLUSIVE TRILHA DE DILATAÇÃO E SOM (JUNTA PALLETA).

ACABAMENTOS / OUTROS:

- ESQUADRIAS METÁLICAS, PORTAS E GRADE DE FERRO, RECEBERÃO PINTURA ESMALTE FOSCO, 02 (DUAS) DEMÃOS, SOBRE SUPERFÍCIE METÁLICA, INCLUSO UM DE FUNDO ANTICORROSIVO - UTILIZAÇÃO DE REVOLVER (AR COMPRIMIDO).
- ESQUADRIAS DE MADEIRA, RECEBERÃO PINTURA ESMALTE FOSCO, 02 (DUAS) DEMÃOS, SOBRE SUPERFÍCIE - UTILIZAÇÃO DE REVOLVER (AR COMPRIMIDO).
- ESTRUTURAS DE FERRO NÃO APARENTE, DEVERÃO SER REVESTIDAS COM FUNDO DE ÓXIDO DE FERROZARCÃO, 01 (UMA) DEMÃO.
- PORTAS COM DESNÍVEIS DE PISO, DEVERÃO TER SOLEIRAS RAMPEADAS EM GRANITO CINZA ANDORINHA COM LARGURA DE 15CM, ASSENTADA COM ARGAMASSA MISTA.
- AS ESQUADRIAS (R, JT E JB SERÃO FABRICADAS EM VIDRO TEMPERADO COM ESPESSURA DE 8MM, INCOLOR, COM PERFIL EM ALUMÍNIO, ASSENTADAS SOBRE PINGADEIRAS EM GRANITO CINZA ANDORINHA POLIDO DE 15CM DE LARGURA, COM ARGAMASSA MISTA.

ACABAMENTOS /CORES:

- ESQUADRIAS METÁLICAS: ESMALTE FOSCO - NA COR.
- ESQUADRIAS DE MADEIRA: ESMALTE FOSCO - NA COR.
- PAREDES INTERNAS: TINTA LATEX ACRÍLICO - NA COR.
- PAREDES EXTERNAS: TINTA ESMALTE ACETINADO - NA COR.
- TETO: TINTA LATEX PVA - NA COR BRANCO NEVE.
- PAREDES EXTERNAS: REVESTIMENTO ARMAMACO - NA COR BRANCO.
- DETALHES EXTERNOS: REVESTIMENTO ARMAMACO - NA COR AZUL.

QUADRO GERAL DE ESQUADRIAS

	NOME	LARG x ALT	PEITORIL	AREA (m²)	QTD	DESCRIÇÃO
JANELAS	J-01	0,90x0,60	1,5	0,48	01	MAXIMAR EM ALUMÍNIO, LINHA SUPREMA, ACABAMENTO ANODIZADO FOSCO NA COR PRETA/BRANCA, COM CONTRAMARCO, INCLUSIVE VIDRO TEMPERADO 4MM E GRADIL.
	J-02	2 (0,90x0,60)	1,5	0,96	06	MAXIMAR EM ALUMÍNIO, LINHA SUPREMA, ACABAMENTO ANODIZADO FOSCO NA COR PRETA/BRANCA, COM CONTRAMARCO, INCLUSIVE VIDRO TEMPERADO 4MM E GRADIL.
	J-03-A	2 (0,90x0,60)	1,5	0,96	02	MAXIMAR EM ALUMÍNIO, LINHA SUPREMA, ACABAMENTO ANODIZADO FOSCO NA COR PRETA/BRANCA, COM CONTRAMARCO, INCLUSIVE VIDRO TEMPERADO 6MM E PELÍCULA INSULFILM DE ALTA PERFORMANCE E GRADIL.
	J-03	3 (0,90x0,60)	1,5	1,44	02	MAXIMAR EM ALUMÍNIO, LINHA SUPREMA, ACABAMENTO ANODIZADO FOSCO NA COR PRETA/BRANCA, COM CONTRAMARCO, INCLUSIVE VIDRO TEMPERADO 6MM E GRADIL.
	J-03-LA	3 (0,90x0,60)	1,5	1,44	06	MAXIMAR EM ALUMÍNIO, LINHA SUPREMA, ACABAMENTO ANODIZADO FOSCO NA COR PRETA/BRANCA, COM CONTRAMARCO, INCLUSIVE VIDRO TEMPERADO 6MM E PELÍCULA INSULFILM DE ALTA PERFORMANCE E GRADIL.
	J-04	1,50x1,00	1,1	1,50	08	VENEZIANA DE CORRER, EM ALUMÍNIO PERFIL 25 (1,50X1,00)M, 6 FOLHAS (4 VENEZIANAS E 2 VIDROS), INCLUSO VIDRO.
	J-05	1,10x1,00	1,1	1,10	21	JANELA DE CORRER EM ALUMÍNIO, LINHA SUPREMA, ACABAMENTO ANODIZADO FOSCO NA COR PRETA/BRANCA, COM CONTRAMARCO, INCLUSIVE VIDRO TEMPERADO 6MM E GRADIL.
	J-06	1,07x1,00	1,1	1,07	1	CORRER - 2 FOLHAS, SENDO UMA FIXA E OUTRA DE CORRER, EM VIDRO TEMPERADO 10MM COR CINZA REFLETIVO DE 6MM, FIXADAS POR PERFIL METÁLICO EM ALUMÍNIO COM SUPORTES DE FIXAÇÃO E TRAVAS.
	J-07	1,17x1,00	1,1	1,17	1	CORRER - 2 FOLHAS, SENDO UMA FIXA E OUTRA DE CORRER, EM VIDRO TEMPERADO 10MM COR CINZA REFLETIVO DE 6MM, FIXADAS POR PERFIL METÁLICO EM ALUMÍNIO COM SUPORTES DE FIXAÇÃO E TRAVAS.
	J-08	2,46x1,00	1,1	2,46	1	CORRER - 4 FOLHAS, SENDO DUAS FIXAS E DUAS DE CORRER, EM VIDRO TEMPERADO 10MM COR CINZA REFLETIVO DE 6MM, FIXADAS POR PERFIL METÁLICO EM ALUMÍNIO COM SUPORTES DE FIXAÇÃO E TRAVAS.
PORTAS	P-01	0,85x2,10	-	1,66	4	PORTA EM ALUMÍNIO DE ABRIR TIPO VENEZIANA COM GUARNIÇÃO, FIXAÇÃO COM PARAFUSOS EM ALVENARIA.
	P-02	0,80x2,10	-	1,68	7	ABERTA - MADEIRA PARA VERNIZ - SEMI-OCA (LISO OU MEDIA), PADRÃO MÉDIO, ESPESSURA DE 3,5CM - FIXADA EM PAREDE DE ALVENARIA.
	P-03	0,80x2,10	-	1,68	2	PORTA EM ALUMÍNIO DE ABRIR TIPO VENEZIANA COM GUARNIÇÃO, FIXAÇÃO COM PARAFUSOS EM ALVENARIA.
	P-04	0,80x2,10	-	1,68	2	ABERTA - MADEIRA PARA VERNIZ - SEMI-OCA (LISO OU MEDIA), PADRÃO MÉDIO, ESPESSURA DE 3,5CM - COM PREMOLDURA DE BATACHO E BARRA DE APOIO.
	P-05	0,80x2,10	-	1,68	10	ABERTA - MADEIRA PARA VERNIZ - SEMI-OCA (LISO OU MEDIA), PADRÃO MÉDIO, ESPESSURA DE 3,5CM - FIXADA EM PAREDE DE ALVENARIA.
	P-06	0,90x2,10	-	1,89	13	ABERTA - 01 FOLHA - MADEIRA - PINTURA VERNIZ INCOLOR - FIXADA EM PAREDE DE DRYWALL (ROLA COM BATENTE, GUARNIÇÃO E DOBRADIÇA).
	P-07	0,90x2,10	-	1,89	4	CORRER - 01 FOLHA - MADEIRA - PINTURA VERNIZ INCOLOR - FIXADA EM PAREDE DE ALVENARIA.
	P-08	1,20x2,10	-	2,52	1	ABERTA - 01 FOLHA - PINTURA VERNIZ INCOLOR - FIXADA EM PAREDE DE DRYWALL COM BATENTE, GUARNIÇÃO E DOBRADIÇA.
	P-09	1,20x2,10	-	2,52	2	ABERTA - 01 FOLHA - ALUMÍNIO COM VIDRO - FIXADA EM PAREDE DE ALVENARIA.
	P-10	1,40x2,10	-	2,94	5	ABERTA - 02 FOLHAS - ALUMÍNIO COM VIDRO - FIXADA EM PAREDE DE ALVENARIA.
	P-11	0,80x2,10	-	4,20	1	CORRER - 03 FOLHAS - 01 CEGA E 02 CEGAS DE ALUMÍNIO, LINHA SUPREMA, ACABAMENTO ANODIZADO FOSCO NA COR PRETA/BRANCA COM VIDRO - FIXADA EM PAREDE DE ALVENARIA.
	P-12	0,65x1,80	-	1,28	9	ABERTA - 01 FOLHA - ALUMÍNIO TIPO VENEZIANA - COM GUARNIÇÃO - TARGETA LIVRE OCUPADA.
	P-13	0,65x1,80	-	1,28	2	ABERTA - 01 FOLHA - ALUMÍNIO TIPO VENEZIANA - COM GUARNIÇÃO - TARGETA LIVRE OCUPADA.

OBSERVAÇÕES:
* TODAS AS MEDIDAS DEVEM SER CONFERIDAS NO LOCAL.
* TODOS OS CAIMENTOS DOS PISOS DEVEM SEGUIR EM DIREÇÃO ÀS ÁREAS DRENADAS E RALOS DE PISO.
* AS DIMENSÕES ESTÃO EM METROS, SALVO QUANDO INDICAR O CONTRÁRIO.
* ANTES DE QUALQUER ALTERAÇÃO, CONSULTAR O PROJETISTA.

NOMENCLATURAS:
* PCD - PESSOA COM CADEIRA DE RODAS.
* PCA - PESSOA COM MOBILIDADE REDUZIDA.
* PCL - PESSOA OBESA.

A1 - 910x594

AGÊNCIA ESTADUAL DE GESTÃO DE EMPREENDIMENTOS
SECRETARIA DE ESTADO DE INFRAESTRUTURA

OBRA: BATALHÃO DA POLICIA MILITAR CONSTRUÇÃO	PROJETO EXECUTIVO
LOCAL: AVENIDA ERNESTO GEISEL - ESQUINA COM A AV. MANOEL DA COSTA LIMA BAIRRO JARDIM NHÁNHÁ - CAMPO GRANDE/MS	QUADRO DE ÁREAS: TERRENO : 5.116,66 m² A CONSTRUIR : 955,21 m²
AUTOR DO PROJETO: DANUZA govbr Documento assinado digitalmente DANUZA FERNANDES DE OLIVEIRA COELHO Data: 11/12/2025 11:47:04-0400 Verifique em https://validar.iti.gov.br — DANUZA — ARQ. CAU-MS A11772-2	PROPRIETÁRIO: GOVERNO DO ESTADO DE MATO GROSSO DO SUL 15.412.257/0001-28
RESPONSÁVEL TÉCNICO PELA EXECUÇÃO DA OBRA:	
TÍTULO: BLOCO I - PLANTA BAIXA LAYOUT	FOLHA: 7/27
ESCALA: INDICADA · DATA: 23/03/2018 · REVISÃO: 28/07/2025 · DETALHAMENTO: ARQ. DANUZA FLA CORREIA - CAU A2559-96	

C:\Users\danuzac\Documents\DANUZA\BATALHÃO\BPMTRAN CG_PROJ ARQ\Phan CG\26_06_2025\PM_CG_BPMTran.rvt
ALTIMA ALTERAÇÃO DO ARQUIVO EM: 07/07/2025, ALTERADO POR: danuzac