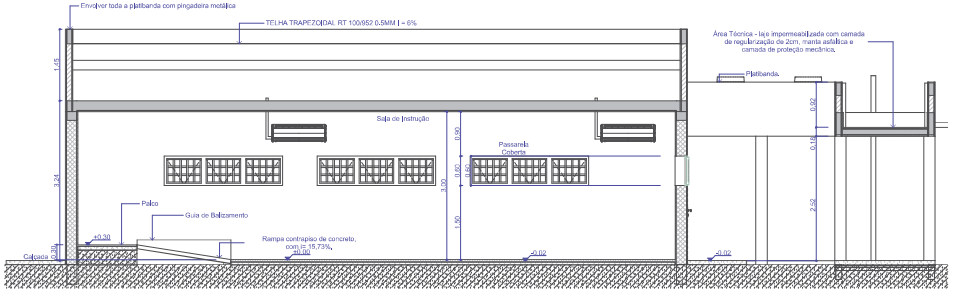

A — BLOCO II E PASSARELA - CORTE AA — 1:50

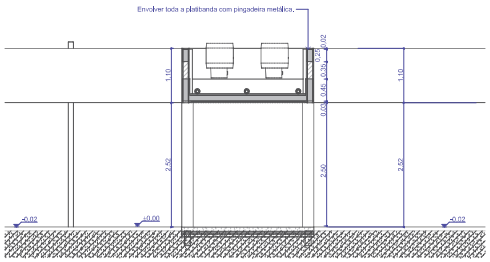

C — CORTE CC — 1:50

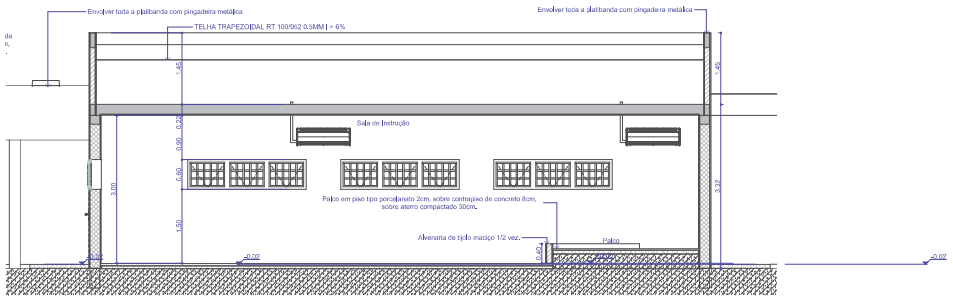

B — CORTE BB — 1:50

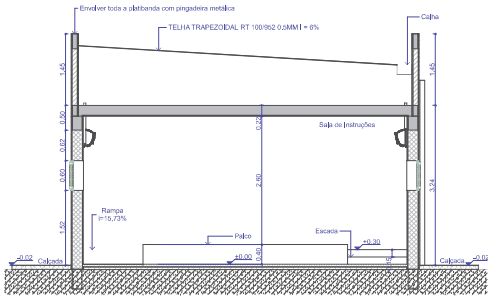

D — CORTE DD — 1:50

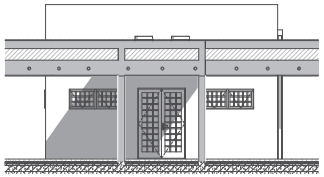

FACHADA FRONTAL — 1:75

FACHADA POSTERIOR — 1:75

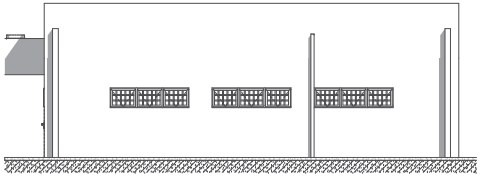

FACHADA LAT. DIREITA — 1:75

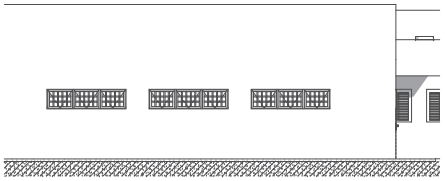

FACHADA LAT. ESQUERDA — 1:75

ESPECIFICAÇÕES E LEGENDAS

- ALVENARIA DU ESTRUTURA EXISTENTE
- ALVENARIA DU OUTROS ELEMENTOS A DEMOLIR
- ALVENARIA TIJOLOS 8 FUROS 1/2 VEZ A EXECUTAR
- ALVENARIA TIJOLOS 8 FUROS 1 VEZ A EXECUTAR
- PAREDE DE GESSO ACARTONADO SIMPLES L = 10CM
- CONCRETO ARMADO A EXECUTAR CONFORME PROJ. ESTRUTURAL
- TERRENO NATURAL
- ATERRO
- INÍCIO DA PAGINAÇÃO

ACABAMENTOS / PISOS:

1. PISO TIPO PORCELANATO ESMALTADO ACETINADO, PARA ÁREAS INTERNAS, PLACAS DE 60X60CM, TIPO A, LINHA YORK, BORDA BOLD, DA PORTINARI OU SIMILAR; IMPERMEADO COM ARGAMASSA COLANTE AVI PO, QUARTZOLIT OU SIMILAR, INCLUSIVE REJUNTE DE 5MM DE ESPESSURA - ROQUETE, CIMENTADO COM ALTURA DE 10CM.
2. PISO TIPO PORCELANATO ESMALTADO ACETINADO, PARA ÁREAS INTERNAS, PLACAS DE 60X60CM, TIPO A, LINHA YORK, BORDA BOLD, DA PORTINARI OU SIMILAR; IMPERMEADO ARGAMASSA COLANTE AVI PO, QUARTZOLIT OU SIMILAR, INCLUSIVE REJUNTE COM 05MM DE ESPESSURA - ROQUETE.
3. EXECUÇÃO DE PASSEIO (CALÇADA) OU PISO DE CONCRETO, COM CONCRETO MOLDADO IN LOCO, FEITO EM OBRA, ACABAMENTO CONVINCENTE, NÃO ARMADO, ESPESSURA 8CM - ROQUETE, CIMENTADO COM ALTURA DE 10CM.
4. EXECUÇÃO DE PASSEIO (CALÇADA) OU PISO DE CONCRETO, COM CONCRETO MOLDADO IN LOCO, ACABAMENTO CONVINCENTE, ESPESSURA 10CM, ARMADO.
5. PISO TIPO PORCELANATO NATURAL, PARA ÁREAS EXTERNAS, PLACAS DE 60X60CM, TIPO A, LINHA YORK, BORDA BOLD, DA PORTINARI OU SIMILAR; IMPERMEADO ARGAMASSA COLANTE AVI PO, QUARTZOLIT OU SIMILAR, INCLUSIVE REJUNTE COM 10MM DE ESPESSURA.
6. EXECUÇÃO DE PATIO/ESTACIONAMENTO EM PISO INTERTRAVADO, COM BLOCO RETANGULAR COR NATURAL DE 20X10CM, ESPESSURA 8CM.
7. EXECUÇÃO DE PAVIMENTO ELEVADO EM CONCRETO FCK 20 MPA, VIBRADO EM OBRA, ARMADO COM TELA Q-138, ESPESSURA 23 CM, ACABAMENTO POLIDO COM ACABADORA DE SUPERFÍCIE, JUNTAS SERRADAS.

ACABAMENTOS / PAREDES:

1. APLICAÇÃO MANUAL DE PINTURA COM TINTA LATEX ACRÍLICA, DA SUVINIL OU SIMILAR, 02 (DUAS) DEMÃOS; SOBRE CHAPISCO, EMBOÇO, EMASSAMENTO (PVA), NAS SUPERFÍCIES INTERNAS.
2. APLICAÇÃO MANUAL DE PINTURA COM TINTA LATEX ACRÍLICA, DA SUVINIL OU SIMILAR, 02 (DUAS) DEMÃOS; SOBRE EMASSAMENTO (PVA), EM PAREDES DE GESSO DRYWALL.
3. APLICAÇÃO MANUAL DE PINTURA ESMALTE ACETINADO, DA SUVINIL OU SIMILAR, APARELHADAS EM 02 (DUAS) DEMÃOS SOBRE CHAPISCO, EMBOÇO, EMASSAMENTO PVA, NAS SUPERFÍCIES INTERNAS/EXTERNAS.
4. REVESTIMENTO DE PAREDE CERÂMICO, PLACAS 30X60CM, LINHA WHITE PLAIN, BORDA BOLD, DA PORTINARI OU SIMILAR; ASSENTADO COM ARGAMASSA COLANTE DR PO (CIMATICOL, QUARTZOLIT OU SIMILAR) INCL. REJUNTE E FUGA DA PORTICOL OU SIMILAR DE 2MM DE ESPESSURA.
5. REVESTIMENTO DE ACABAMENTO ARMAMADO, COR ORGÂNICA/INORGÂNICA, APLICADO COM DESEMPENDEIRA MALHA MEDIA, INCLUSIVE FUNDO PREPARADOR.

ACABAMENTOS / FORROS:

1. APLICAÇÃO MANUAL DE PINTURA COM TINTA LATEX PVA SUVINIL OU SIMILAR EM TETO, 02 (DUAS) DEMÃOS, SOBRE CHAPISCO, EMBOÇO E EMASSAMENTO (PVA), EM LAJE DE CONCRETO.
2. APLICAÇÃO MANUAL DE PINTURA COM TINTA LATEX PVA SUVINIL OU SIMILAR EM TETO, 02 (DUAS) DEMÃOS, SOBRE CHAPISCO, EMBOÇO E EMASSAMENTO (PVA), EM LAJE DE CONCRETO, INCLUSIVE MOLDURA DE GESSO 40X 06.
3. APLICAÇÃO MANUAL DE PINTURA COM TINTA LATEX PVA SUVINIL OU SIMILAR EM TETO, 02 (DUAS) DEMÃOS, SOBRE EMASSAMENTO, EM FORRO GESSO - DRYWALL, INCLUSIVE FAIXA DE DILATAÇÃO E SOM (JUNTA VALLETTA).

ACABAMENTOS / OUTROS:

- ESQUADRIAS METÁLICAS, PORTAS E GRADE DE FERRO: RECEBERÃO PINTURA ESMALTE FOSCO, 02 (DUAS) DEMÃOS, SOBRE SUPERFÍCIE METÁLICA, INCLUSO UM DE FUNDO ANTICORROSIVO - UTILIZAÇÃO DE REVOLVER (AR COMPRIMIDO);
- ESQUADRIAS DE MADEIRA: RECEBERÃO PINTURA ESMALTE FOSCO, 02 (DUAS) DEMÃOS, SOBRE SUPERFÍCIE - UTILIZAÇÃO DE REVOLVER (AR COMPRIMIDO);
- ESTRUTURAS DE FERRO NÃO APARENTE, DEVERÃO SER REVESTIDAS COM FUNDO DE ÓXIDO DE FERROZARÓZA, 01 (UMA) DEMÃO;
- PORTAS COM DESNÍVEIS EM PISO, DEVERÃO TER SOLEIRAS RAMPEADAS EM GRANITO CINZA ANDORINHA COM LARGURA DE 15CM, ASSENTADA COM ARGAMASSA MISTA.
- AS ESQUADRIAS (P, JT E JB) SERÃO FABRICADAS EM VIDRO TEMPERADO COM ESPESSURA DE 8MM, INCOLOR, COM FERSIL EM ALUMÍNIO, ASSENTADAS SOBRE PINGADEIRAS EM GRANITO CINZA ANDORINHA POLIDO DE 15CM DE LARGURA, COM ARGAMASSA MISTA.

ACABAMENTOS (CORES):

- ESQUADRIAS METÁLICAS: ESMALTE FOSCO - NA COR;
- ESQUADRIAS DE MADEIRA: ESMALTE FOSCO - NA COR;
- PAREDES INTERNAS: TINTA LATEX ACRÍLICO - NA COR;
- PAREDES EXTERNAS: TINTA ESMALTE ACETINADO - NA COR;
- TETO: TINTA LATEX PVA - NA COR BRANCO NEVE;
- PAREDES EXTERNAS: REVESTIMENTO ARMAMADO - NA COR BRANCO;
- BEIRAL/REVESTIMENTO: REVESTIMENTO ARMAMADO - NA COR AZUL.

OBSERVAÇÕES:
* TODAS AS MEDIDAS DEVEM SER CONFERIDAS NO LOCAL.
* TODOS OS CAMINHOS DOS PISOS DEVEM SEGUIR EM DIREÇÃO ÀS ÁREAS DRENADAS, COM CAIMENTO MÍNIMO.
* AS DIMENSÕES ESTÃO EM METROS, SALVO QUANDO INDICAR O CONTRÁRIO.
* ANTES DE QUALQUER ALTERAÇÃO, CONSULTAR O PROJETISTA.

NOMENCLATURAS:
* RODA. - PESSOA COM CADEIRA DE RODAS.
* PCD. - PESSOA COM MOBILIDADE REDUZIDA.
* PCD. - PESSOA OBESA.

QUADRO GERAL DE ESQUADRIAS

	NOME	LARG x ALT	PEITORIL	AREA (m²)	QTD	DESCRIÇÃO
JANELAS	J-01	0.60x0.60	1.5	0.48	01	MAXIMAR EM ALUMÍNIO, LINHA SUPREMA, ACABAMENTO ANODIZADO FOSCO NA COR PRETA/BRANCA, COM CONTRAMARCO, INCLUSIVE VIDRO TEMPERADO 4MM E GRADIL.
	J-02	2.0x0.60	1.5	0.96	06	MAXIMAR EM ALUMÍNIO, LINHA SUPREMA, ACABAMENTO ANODIZADO FOSCO NA COR PRETA/BRANCA, COM CONTRAMARCO, INCLUSIVE VIDRO TEMPERADO 4MM E GRADIL.
	J-02-A	2.0x0.60	1.5	0.96	02	ABERTURA EM ALUMÍNIO, LINHA SUPREMA, ACABAMENTO ANODIZADO FOSCO NA COR PRETA/BRANCA, COM CONTRAMARCO, INCLUSIVE VIDRO TEMPERADO 6MM COM PELÍCULA INSULFILM DE ALTA PERFORMANCE E GRADIL.
	J-03	3.0x0.60	1.5	1.44	02	MAXIMAR EM ALUMÍNIO, LINHA SUPREMA, ACABAMENTO ANODIZADO FOSCO NA COR PRETA/BRANCA, COM CONTRAMARCO, INCLUSIVE VIDRO TEMPERADO 4MM E GRADIL.
	J-03-A	3.0x0.60	1.5	1.44	06	MAXIMAR EM ALUMÍNIO, LINHA SUPREMA, ACABAMENTO ANODIZADO FOSCO NA COR PRETA/BRANCA, COM CONTRAMARCO, INCLUSIVE VIDRO TEMPERADO 6MM COM PELÍCULA INSULFILM DE ALTA PERFORMANCE E GRADIL.
	J-04	1.50x1.00	1.1	1.50	08	VENEZIANA DE CORRER, EM ALUMÍNIO PERFIL 25 (1.5001.00)M, 6 FOLHAS (4 VENEZIANAS E 2 VIDROS), INCLUSO VIDRO.
	J-05	1.10x1.00	1.1	1.10	21	JANELA DE CORRER EM ALUMÍNIO, LINHA SUPREMA, ACABAMENTO ANODIZADO FOSCO NA COR PRETA/BRANCA, COM CONTRAMARCO, INCLUSIVE VIDRO TEMPERADO 6MM E GRADIL.
	J-06	1.07x1.00	1.1	1.07	1	CORRER - 2 FOLHAS, SENDO UMA FIXA E OUTRA DE CORRER, EM VIDRO TEMPERADO HABITAT CINZA REFLETIVO DE 6MM, FIXADAS POR PERFIL METÁLICO EM ALUMÍNIO COM SUPORTES DE FIXAÇÃO E TRAVAS.
	J-07	1.17x1.00	1.1	1.17	1	CORRER - 2 FOLHAS, SENDO UMA FIXA E OUTRA DE CORRER, EM VIDRO TEMPERADO HABITAT CINZA REFLETIVO DE 6MM, FIXADAS POR PERFIL METÁLICO EM ALUMÍNIO COM SUPORTES DE FIXAÇÃO E TRAVAS.
	J-08	2.46x1.00	1.1	2.46	1	CORRER - 4 FOLHAS, SENDO DUAS FIXAS E DUAS DE CORRER, EM VIDRO TEMPERADO HABITAT CINZA REFLETIVO DE 6MM, FIXADAS POR PERFIL METÁLICO EM ALUMÍNIO COM SUPORTES DE FIXAÇÃO E TRAVAS.
PORTAS	P-01	0.85x2.10	-	1.68	4	PORTA EM ALUMÍNIO DE ABRIR TIPO VENEZIANA COM GUARNIÇÃO, FIXAÇÃO COM PARAFUSOS EM ALVENARIA.
	P-02	0.85x2.10	-	1.68	7	ABERTURA MADEIRA PARA VIDRO, SEMI-OCULTO OU METÁLI PADRÃO MÉDIO, ESPESSURA DE 3,5CM - FIXADA EM PAREDE DE ALVENARIA.
	P-03	0.85x2.10	-	1.68	2	PORTA EM ALUMÍNIO DE ABRIR TIPO VENEZIANA COM GUARNIÇÃO, TRAVAS COM PARAFUSOS, EM ALVENARIA.
	P-04	0.80x2.10	-	1.68	2	ABERTURA MADEIRA PARA VIDRO, SEMI-OCULTO OU METÁLI PADRÃO MÉDIO, ESPESSURA DE 3,5CM - COM PRESTIGIO DE IMPACTO E BARRA DE APOIO.
	P-05	0.80x2.10	-	1.68	10	ABERTURA MADEIRA PARA VIDRO, SEMI-OCULTO OU METÁLI PADRÃO MÉDIO, ESPESSURA DE 3,5CM - FIXADA EM PAREDE DE ALVENARIA.
	P-06	0.80x2.10	-	1.68	13	ABERT - 01 FOLHA - MADEIRA - PINTURA VERNIZ INCOLOR - FIXADA EM PAREDE DE DRYWALL (ROA COM BATENTE, GUARNIÇÃO E SOBRAÇO).
	P-07	0.80x2.10	-	1.68	4	CORRER - 01 FOLHA - MADEIRA - PINTURA VERNIZ INCOLOR - FIXADA EM PAREDE DE DRYWALL, COM BATENTE, GUARNIÇÃO E SOBRAÇO.
	P-08	1.20x2.10	-	2.52	1	ABERT - 01 FOLHA - PINTURA VERNIZ INCOLOR - FIXADA EM PAREDE DE DRYWALL COM BATENTE, GUARNIÇÃO E SOBRAÇO.
	P-09	1.20x2.10	-	2.52	2	ABERT - 01 COLUNA - MADEIRA - PINTURA VERNIZ INCOLOR - FIXADA EM PAREDE DE ALVENARIA.
	P-10	1.10x2.10	-	2.34	5	ABERT - 02 FOLHAS - ALUMÍNIO COM VIDRO - FIXADA EM PAREDE DE ALVENARIA.
	P-11	0.80x2.10	-	1.68	1	CORRER - 04 FOLHAS - ESTRUTURA DE ALUMÍNIO, LINHA SUPREMA, ACABAMENTO ANODIZADO FOSCO NA COR PRETA/BRANCA COM VIDRO - FIXADA EM PAREDE DE ALVENARIA.
	P-12	0.85x1.80	-	1.28	9	ABERT - 01 FOLHA - ALUMÍNIO TIPO VENEZIANA - COM GUARNIÇÃO - TARGETA LIVRE OCUPADA.
	P-13	0.85x1.80	-	1.28	2	ABERT - 01 FOLHA - ALUMÍNIO TIPO VENEZIANA - COM GUARNIÇÃO - TARGETA LIVRE OCUPADA.

AGÊNCIA ESTADUAL DE GESTÃO DE EMPREENDIMENTOS
SECRETARIA DE ESTADO DE INFRAESTRUTURA

OBRA: BATALHÃO DA POLICIA MILITAR CONSTRUÇÃO

PROJETO EXECUTIVO

LOCAL: AVENIDA ERNESTO GEISEL - ESQUINA COM A AV. MANOEL DA COSTA LIMA BAIRRO JARDIM NHANHÁ - CAMPO GRANDE/MS

QUADRO DE ÁREAS: TERRENO : 5.116,66 m² A CONSTRUIR : 555,21 m²

AUTOR DO PROJETO: DANUZA FERNANDES DE OLIVEIRA COELHO — Documento assinado digitalmente. Data: 11/11/2025 14:36:42-0300. Verifique em https://validar.iti.gov.br

PROPRIETÁRIO: GOVERNO DO ESTADO DE MATO GROSSO DO SUL

RESPONSÁVEL TÉCNICO PELA EXECUÇÃO DA OBRA

TÍTULO: FACHADA LAT. ESQUERDA, FACHADA FRONTAL, FACHADA LAT. DIREITA, FACHADA POSTERIOR, BLOCO II E PASSARELA - CORTE AA, CORTE BB, CORTE CC, CORTE DD

FOLHA: 27/27

ESCALA	DATA	REVISÃO	DETALHAMENTO
INDICADA	23/03/2018	12/08/2025	ARQ. DANUZA FLA. COELHO - CAU A2559-96

C:\Users\danuza\Documents\DANUZA\BATALHÃO BPMTRAN CG_PROJ ARQ\BPmtr CG 25_06_2025\PM_CG_BPMTran.rvt

ALTIMA ALTERAÇÃO DO ARQUIVO EM: 28/07/2025, ALTERADO POR: danuza

A1 - 910x594