

GUARITA

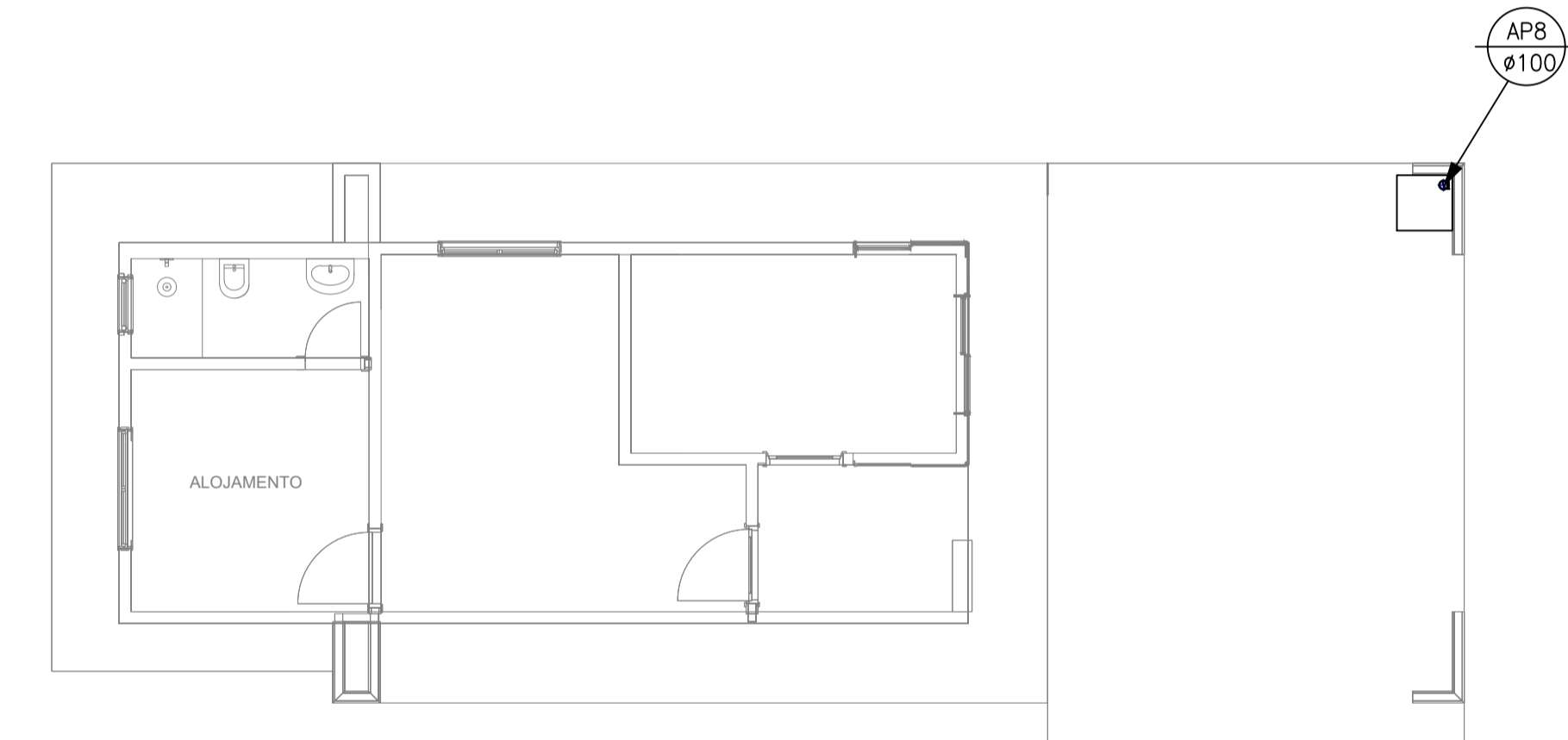

GUARITA

LEGENDAS	
	Coluna de descida da água pluvial
	Buzinote na bitola indicada

AGÊNCIA ESTADUAL DE GESTÃO DE EMPREENDIMENTOS SECRETARIA DE ESTADO DE INFRAESTRUTURA	
OBRA BATALHÃO DA POLICIA MILITAR DE TRÂNSITO CONSTRUÇÃO	HIDRAULICO
LOCAL: AVENIDA ERNESTO GEISEL, ESQUINA COM A AV. MANOEL DA COSTA LIMA BAIRRO JARDIM NANHÁ - CAMPO GRANDE/MS	QUADRO DE ÁREAS: TERRENO: 5.115,86 m ² A CONSTRUIR: 965,51 m ²
AUTOR DO PROJETO: ENGº CIVIL ALENILSON RICARTES DE OLIVEIRA CREMAS 99560	PROPRIETÁRIO: GOVERNO DO ESTADO DE MATO GROSSO DO SUL 05.412.257/0001-28
TÍTULO ÁGUA PLUVIAL COBERTURA	FOLHA 03/09
ESCALA: 1:75	DATA: JUNHO/2024
REVISÃO: 04/06/2018	DESENHO: AUTOR