

DETALHE 05
ESCALA 1:25

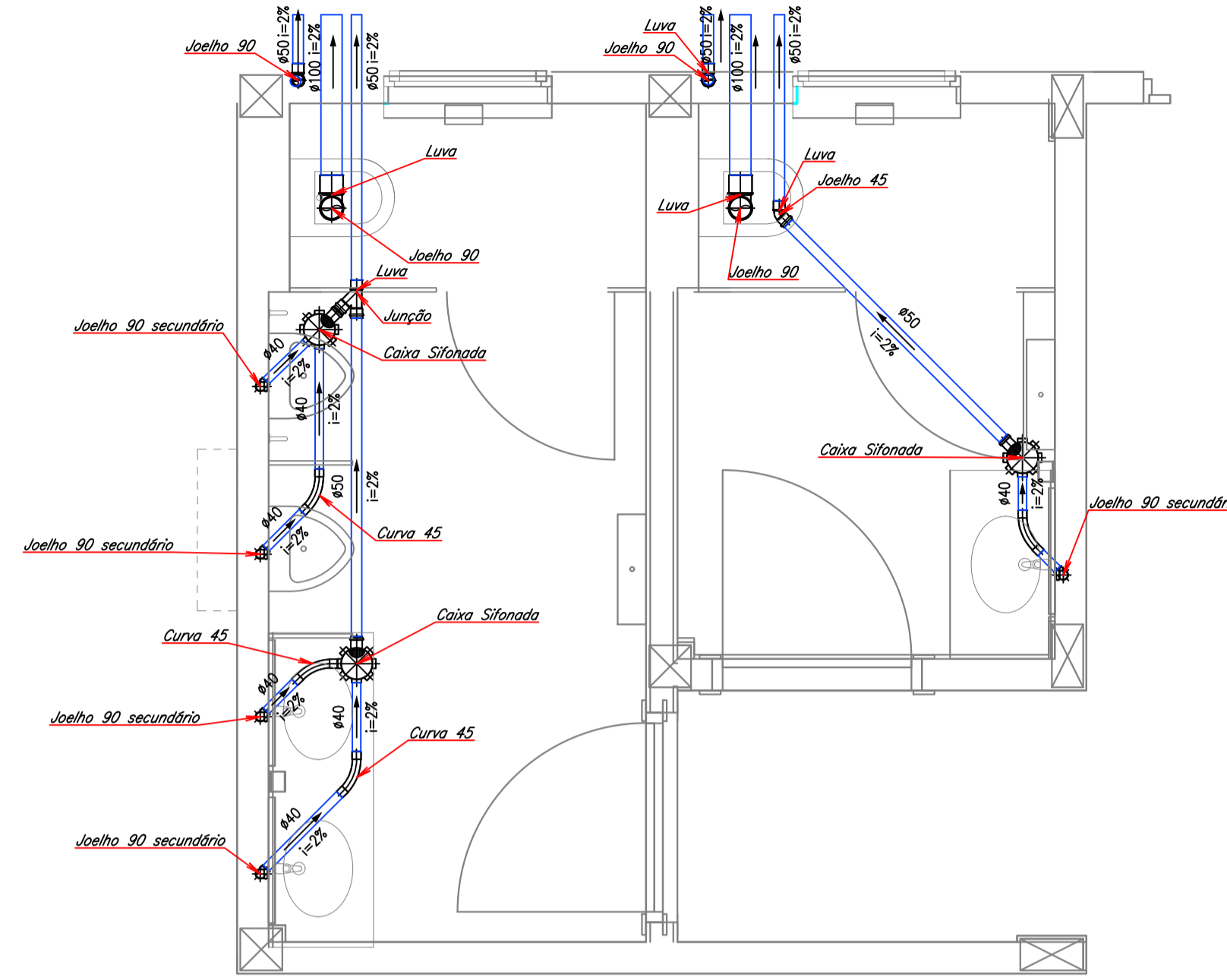

DETALHE 06
ESCALA 1:25

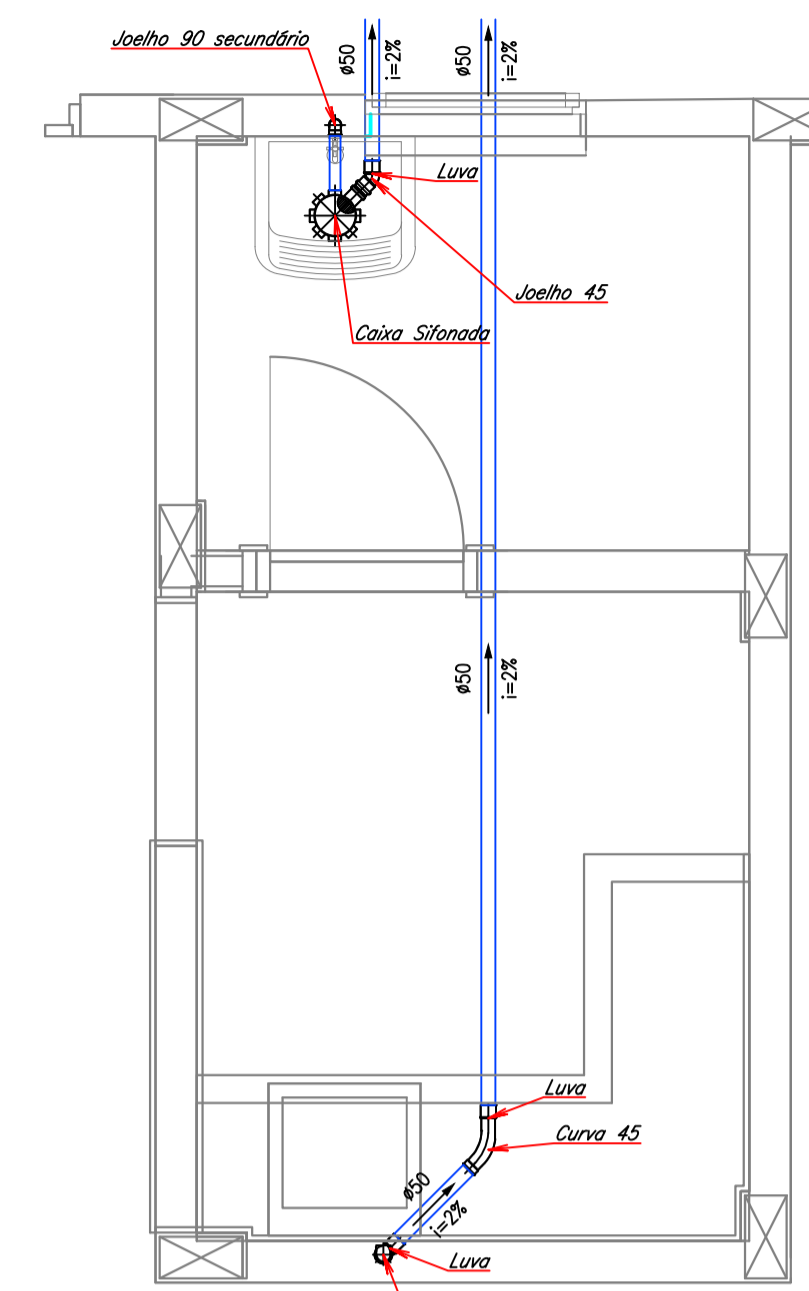

DETALHE 07
ESCALA 1:25

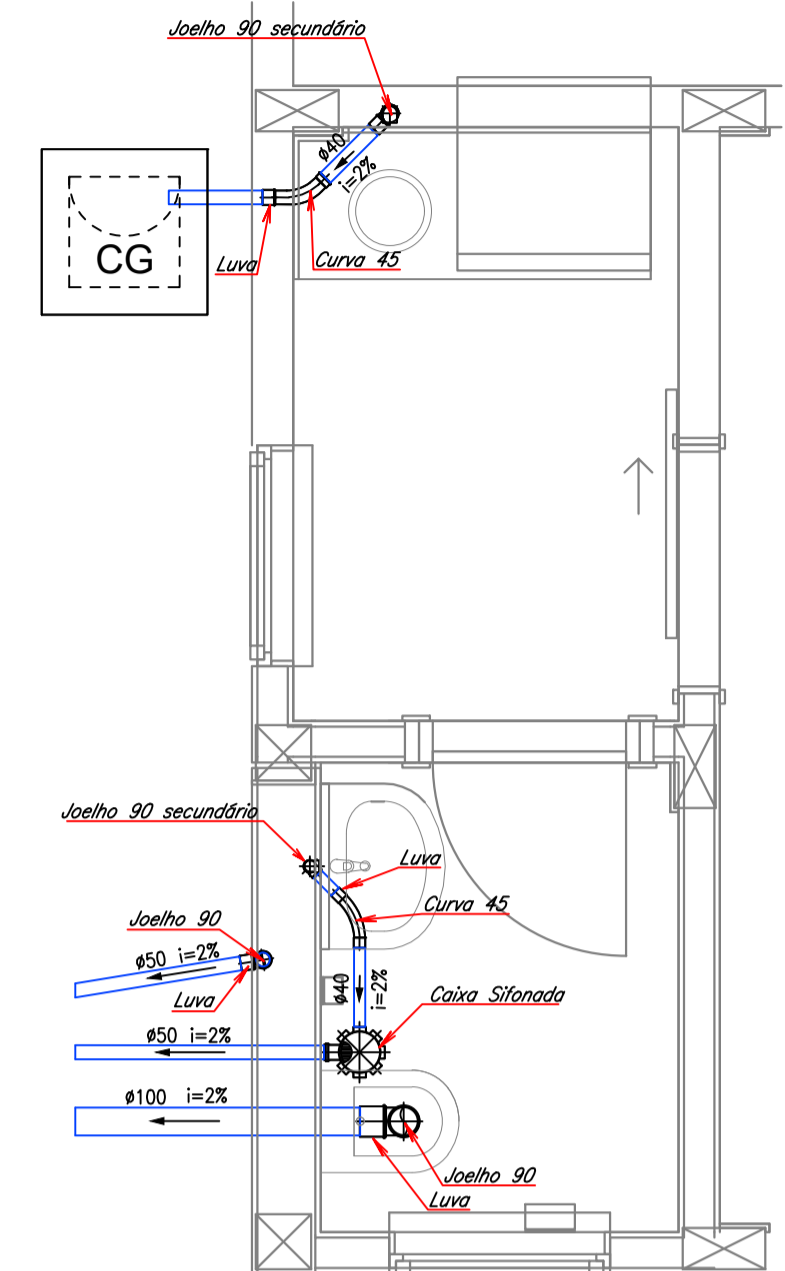

DETALHE 08
ESCALA 1:25

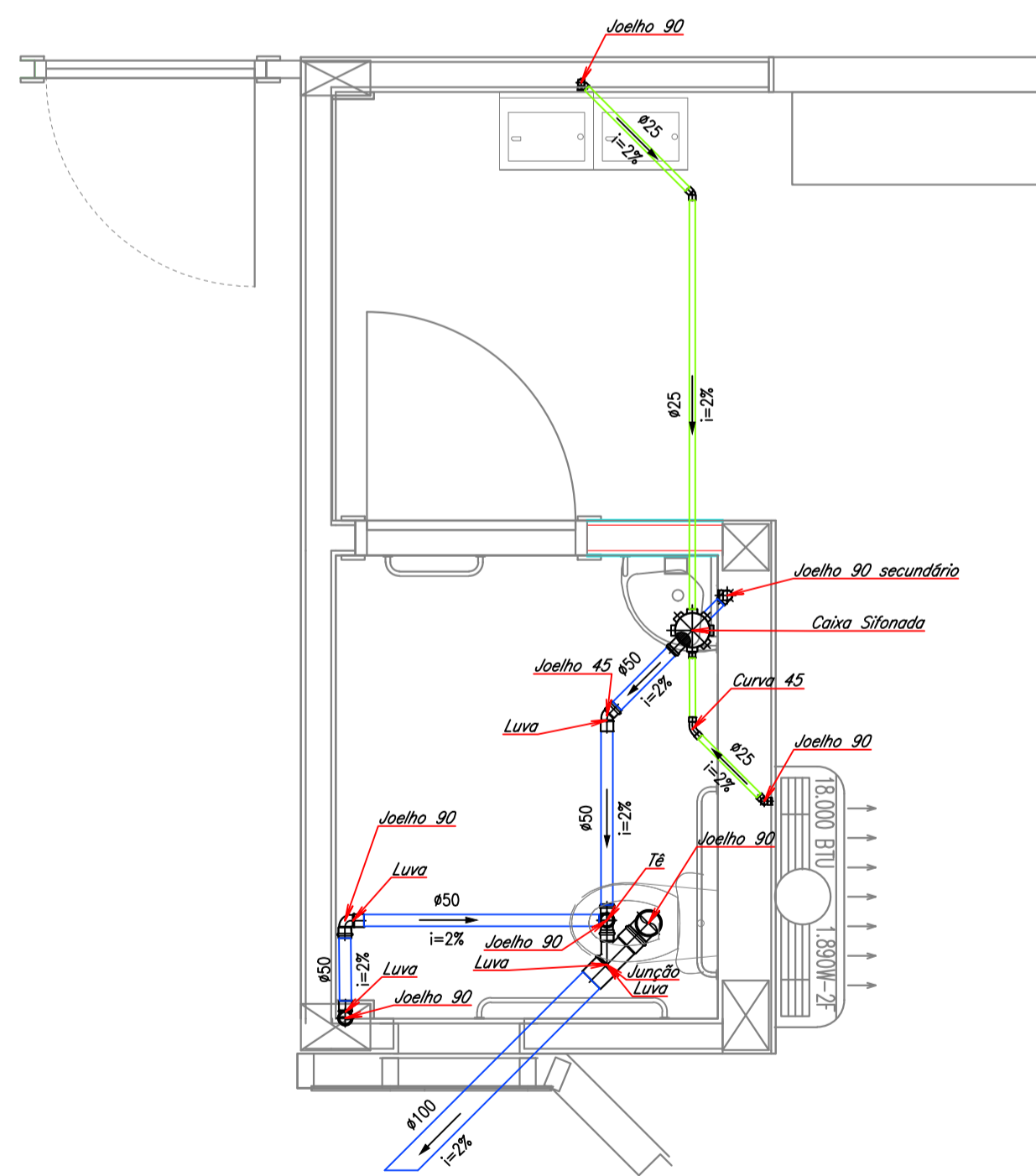

DETALHE 09
ESCALA 1:25

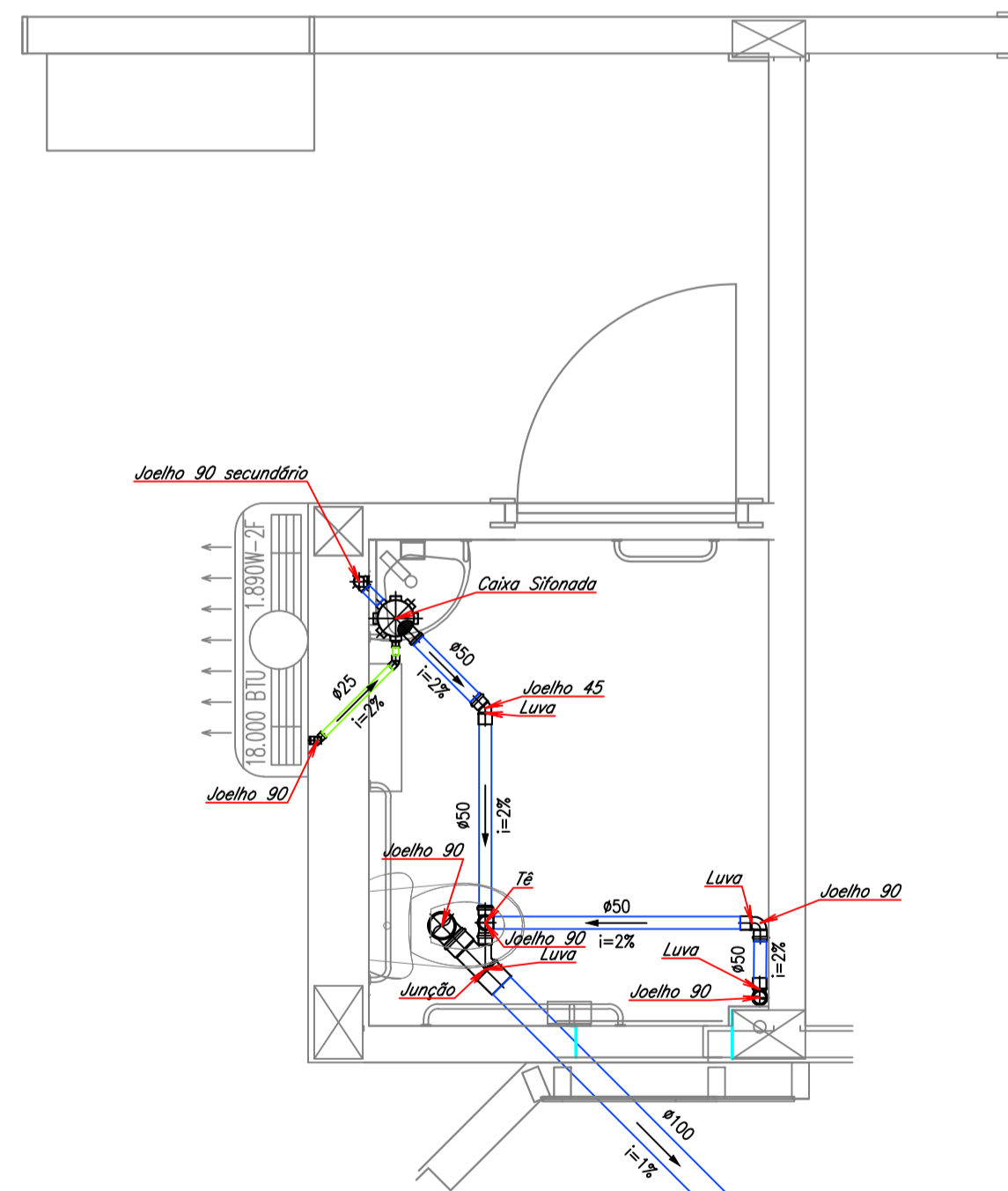

DETALHE 10
ESCALA 1:25

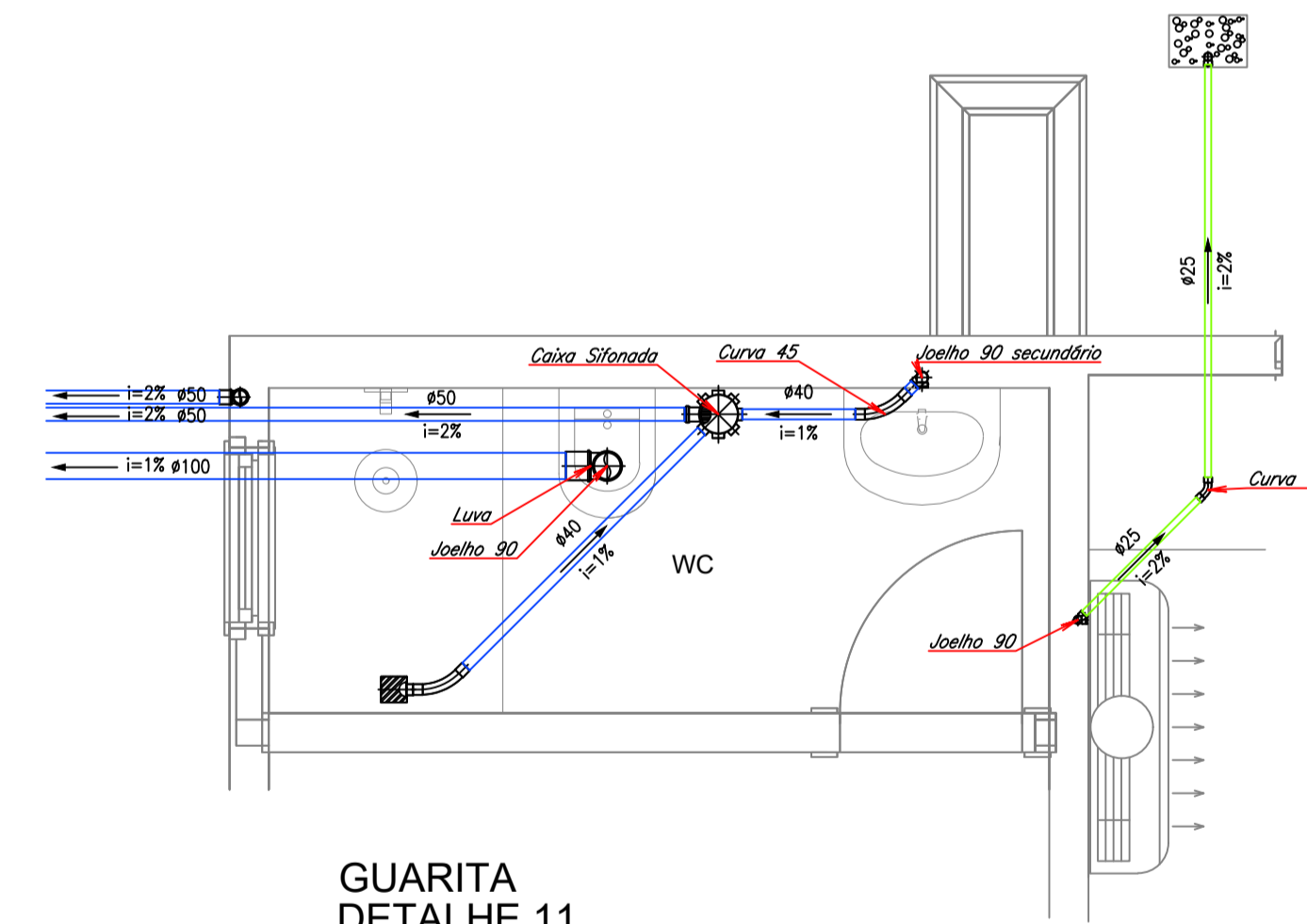

GUARITA
DETALHE 11
ESCALA 1:25

 AGÊNCIA ESTADUAL DE GESTÃO DE EMPREENDIMENTOS SECRETARIA DE ESTADO DE INFRAESTRUTURA	
OBRA BATALHÃO DA POLICIA MILITAR DE TRÂNSITO CONSTRUÇÃO	
HIDRAULICO	
LOCAL: AVENIDA ERNESTO GEISEL, ESQUINA COM A AV. MANOEL DA COSTA LIMA BAIRRO JARDIM NANHÁ - CAMPO GRANDE/ MS	
QUADRO DE ÁREAS: TERRENO: 5.115,86 m ² A CONSTRUIR: 965,51 m ²	
AUTOR DO PROJETO: ENO ^o CIVIL ALENILSON RICARDES DE OLIVEIRA CREA: 9956/0	
PROPRIETÁRIO: GOVERNO DO ESTADO DE MATO GROSSO DO SUL 05.412.257/0001-28	
TÍTULO: ESGOTO DETALHES	
FOLHA: 09/09	
ESCALA: INDICADA	DATA: JUNHO/2024
REVISÃO: 04/06/2018	DESENHO: AUTOR