



# MAPA E RELAÇÃO DE RODOVIAS

VOLUME 3

Lote 06

Fevereiro de 2026



## LOTE 6 - REGIÃO NORTE MANUTENÇÃO E CONSERVAÇÃO

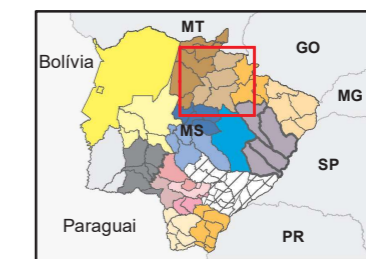

### QUADRO QUANTITATIVO

| Município            | PAV          | DUP        | EOP        | N. PAV*      | Total por Município (km) |
|----------------------|--------------|------------|------------|--------------|--------------------------|
| Alcinópolis          | 15,5         | 0,0        | 0,0        | 65,5         | 81,0                     |
| Camapuã              | 78,2         | 0,0        | 0,0        | 116,4        | 194,6                    |
| Figueirão            | 118,2        | 0,0        | 0,0        | 170,8        | 289,0                    |
| São Gabriel do Oeste | 17,3         | 3,0        | 0,0        | 200,4        | 220,6                    |
| **Rio Verde de MT    | 0,0          | 0,0        | 0,0        | 1,1          | 1,1                      |
| <b>Total Efetivo</b> | <b>229,2</b> | <b>3,0</b> | <b>0,0</b> | <b>554,1</b> | <b>786,3</b>             |

\*Não Pav. Contêm as rodovias Implantadas e Leito Natural  
 \*\*Segmentos Integrados

### LEGENDA

- Municípios
- Acessórios Rodoviários
- Rodovias federais
- Trechos Complementares**
- Integrados
- Suprimidos
- Rodovias Estaduais (SRE)**
- Duplicada
- Pavimentada
- Em obras de Pavimentação
- Implantada
- Em Obras de Implantação
- Leito Natural

- DATUM SIRGAS 2000, CRS: 4674. - Escala em A3: 1:1.100.000.

- Fonte dos dados: UFs, IBGE, Rod. Federais; DNIT, Rod. Estaduais, SEILOG-MS.

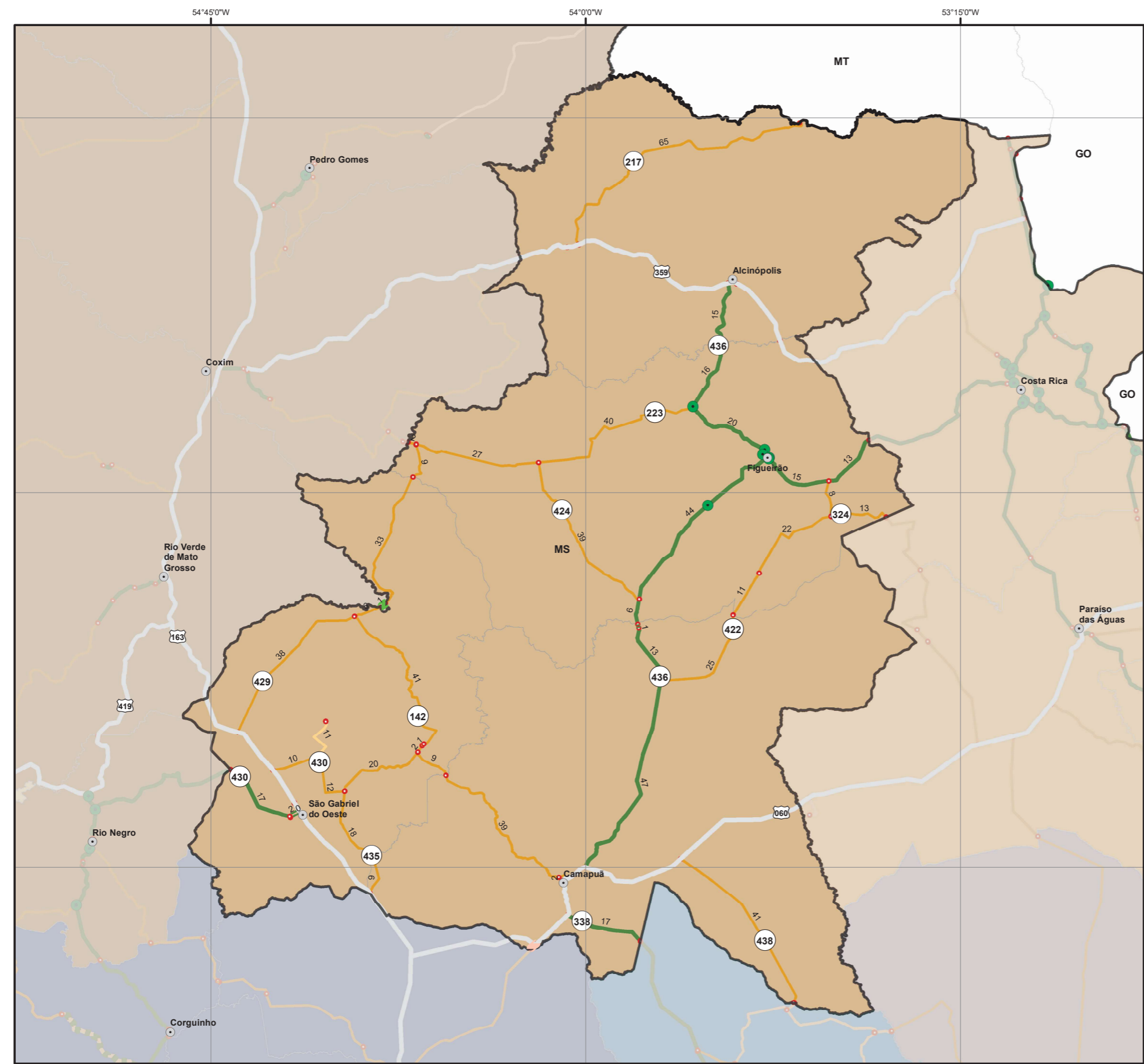



SEILOG - SECRETARIA DE ESTADO DE INFRAESTRUTURA E LOGÍSTICA  
 AGESUL - AGÊNCIA ESTADUAL DE GESTÃO DE EMPREENDIMENTOS DE MATO GROSSO DO SUL  
 DIR - DIRETORIA DE INFRAESTRUTURA RODOVIÁRIA

Folha: 134  
 NUP: 79.001.583-2026  
 Documento: 157026308  
 Nome: Bruna Ortega Usero Castro  
 Data: 12/02/2026

**MALHA RODOVIÁRIA DO LOTE 06 DA REGIÃO NORTE**

| Cidade                     | PAV           | DUP         | EOP         | IMP           | LEN          | EOI         | Total/Cidade  |
|----------------------------|---------------|-------------|-------------|---------------|--------------|-------------|---------------|
| Alcinópolis                | 15,49         | 0,00        | 0,00        | 65,50         | 0,00         | 0,00        | 80,99         |
| Camapuã                    | 78,20         | 0,00        | 0,00        | 116,37        | 0,00         | 0,00        | 194,57        |
| Figueirão                  | 118,22        | 0,00        | 0,00        | 170,75        | 0,00         | 0,00        | 288,96        |
| São Gabriel do Oeste       | 17,30         | 2,96        | 0,00        | 189,42        | 10,95        | 0,00        | 220,62        |
| <b>Total/Superfície</b>    | <b>229,20</b> | <b>2,96</b> | <b>0,00</b> | <b>542,04</b> | <b>10,95</b> | <b>0,00</b> | <b>785,14</b> |
| Segmentos Integrados       | PAV           | DUP         | EOP         | IMP           | LEN          | EOI         | Total/Cidade  |
| *Rio Verde de MT           | 0,00          | 0,00        | 0,00        | 1,12          | 0,00         | 0,00        | 1,12          |
| <b>Total/Segmentos Int</b> | <b>0,00</b>   | <b>0,00</b> | <b>0,00</b> | <b>1,12</b>   | <b>0,00</b>  | <b>0,00</b> | <b>1,12</b>   |
| <b>Total Efetivo</b>       | <b>229,20</b> | <b>2,96</b> | <b>0,00</b> | <b>543,15</b> | <b>10,95</b> | <b>0,00</b> | <b>786,26</b> |
| <b>Total Geral</b>         | <b>229,20</b> | <b>2,96</b> | <b>0,00</b> | <b>543,15</b> | <b>10,95</b> | <b>0,00</b> | <b>786,26</b> |

| REGIÃO                               | CÓD.       | RODOVIA | MUNICÍPIO            | INÍCIO  | FIM  | KM_INI | KM_FIM | VAL_EXT | PROJETO / PROGRAMA | SUPERFÍCIE |
|--------------------------------------|------------|---------|----------------------|---|--|--------|--------|---------|--------------------|------------|
| <b>2ª REGIÃO - NORTE - (LOTE 06)</b> |            |         |                      |   |  |        |        |         |                    |            |
| <b>MS-135</b>                        |            |         |                      |   |  |        |        |         |                    |            |
| <b>Alcinópolis</b>                   |            |         |                      |   |  |        |        |         |                    |            |
| 2ª                                   | 135EMS0010 | MS-135  | Alcinópolis          | Entr. Rodovia MS-217/Entr. Rodovia BR-359(A)  | Entr. Rodovia MS-436 (Início trecho urbano de Alcinópolis)   | 0,00   | 36,20  | 0,00    | -                  | PAV        |
| 2ª                                   | 135EMS0362 | MS-135  | Alcinópolis          | Entr. Rodovia MS-436 (Início trecho urbano de Alcinópolis)  | Final trecho urbano de Alcinópolis   | 36,20  | 38,13  | 0,00    | -                  | PAV        |
| 2ª                                   | 135EMS0377 | MS-135  | Alcinópolis          | Final trecho urbano de Alcinópolis  | Limite municipal Alcinópolis e Figueirão   | 38,13  | 54,25  | 0,00    | -                  | PAV        |
| <b>Figueirão</b>                     |            |         |                      |   |  |        |        |         |                    |            |
| 2ª                                   | 135EMS0543 | MS-135  | Figueirão            | Limite municipal Alcinópolis e Figueirão  | Limite municipal Figueirão e Costa Rica  | 54,25  | 64,00  | 0,00    | -                  | PAV        |
| <b>MS-142</b>                        |            |         |                      |   |  |        |        |         |                    |            |
| <b>Camapuã</b>                       |            |         |                      |   |  |        |        |         |                    |            |
| 2ª                                   | 142EMS0010 | MS-142  | Camapuã              | Entr. Rodovia BR-060 (Início trecho urbano de Camapuã)  | Entr. Rua Colômbia (Final trecho urbano de Camapuã)  | 0,00   | 2,31   | 2,31    | -                  | IMP        |
| 2ª                                   | 142EMS0023 | MS-142  | Camapuã              | Entr. Rua Colômbia (Final trecho urbano de Camapuã)   | Limite municipal Camapuã e São Gabriel do Oeste (Ponte sobre o Córrego Macaco)                           | 2,31   | 40,86  | 38,55   | -                  | IMP        |
| <b>Figueirão</b>                     |            |         |                      |   |  |        |        |         |                    |            |
| 2ª                                   | 142EMS1334 | MS-142  | Figueirão            | Limite municipal São Gabriel do Oeste e Figueirão (Ponte sobre o Rio Caracol)                         | Entr. Rodovia MS-223(A)  | 133,21 | 141,85 | 8,63    | -                  | IMP        |
| 2ª                                   | 142EMS1419 | MS-142  | Figueirão            | Entr. Rodovia MS-223(A)   | Limite municipal Figueirão e Coxim (Início trecho urbano do Distrito de Jauru) (Ponte sobre o Rio Jauru) | 141,85 | 143,67 | 1,83    | -                  | IMP        |
| <b>*Rio Verde de MT</b>              |            |         |                      |   |  |        |        |         |                    |            |
| *2ª                                  | 142EMS0987 | MS-142  | *Rio Verde de MT     | Limite municipal São Gabriel do Oeste e Rio Verde de MT (Ponte sobre o Rio Novo)                      | Limite municipal Rio Verde de MT e São Gabriel do Oeste (Ponte sobre o Rio Coxim)                        | 98,76  | 99,87  | 1,12    | -                  | IMP        |
| <b>São Gabriel do Oeste</b>          |            |         |                      |   |  |        |        |         |                    |            |
| 2ª                                   | 142EMS0409 | MS-142  | São Gabriel do Oeste | Limite municipal Camapuã e São Gabriel do Oeste (Ponte sobre o Córrego Macaco)                        | Entr. Rodovia MS-435   | 40,86  | 49,38  | 8,52    | -                  | IMP        |
| 2ª                                   | 142EMS0494 | MS-142  | São Gabriel do Oeste | Entr. Rodovia MS-435  | Início trecho urbano do Distrito de Areado   | 49,38  | 51,18  | 1,80    | -                  | IMP        |
| 2ª                                   | 142EMS0512 | MS-142  | São Gabriel do Oeste | Início trecho urbano do Distrito de Areado  | Final trecho urbano do Distrito de Areado  | 51,18  | 51,70  | 0,52    | -                  | IMP        |
| 2ª                                   | 142EMS0517 | MS-142  | São Gabriel do Oeste | Final trecho urbano do Distrito de Areado   | Entr. Rodovia MS-429   | 51,70  | 92,56  | 40,86   | -                  | IMP        |
| 2ª                                   | 142EMS0926 | MS-142  | São Gabriel do Oeste | Entr. Rodovia MS-429  | Limite municipal São Gabriel do Oeste e Rio Verde de MT (Ponte sobre o Rio Novo)                         | 92,56  | 98,76  | 6,20    | -                  | IMP        |
| 2ª                                   | 142EMS1000 | MS-142  | São Gabriel do Oeste | Limite municipal Rio Verde de MT e São Gabriel do Oeste (Ponte sobre o Rio Coxim)                     | Limite municipal São Gabriel do Oeste e Figueirão (Ponte sobre o Rio Caracol)                            | 99,87  | 133,21 | 33,34   | -                  | IMP        |
| <b>MS-217</b>                        |            |         |                      |   |  |        |        |         |                    |            |
| <b>Alcinópolis</b>                   |            |         |                      |   |  |        |        |         |                    |            |
| 2ª                                   | 217EMS0751 | MS-217  | Alcinópolis          | Limite municipal Coxim e Alcinópolis  | Pólvora  | 74,98  | 85,79  | 0,00    | -                  | PAV        |
| 2ª                                   | 217EMS0858 | MS-217  | Alcinópolis          | Pólvora   | Entr. Rodovia MS-135/BR-359(B)   | 85,79  | 88,32  | 0,00    | -                  | PAV        |
| 2ª                                   | 217EMS0883 | MS-217  | Alcinópolis          | Entr. Rodovia MS-135/BR-359(B)  | Ponte sobre o Rio Taquari (Divisa estadual MS/MT)  | 88,32  | 153,82 | 65,50   | -                  | IMP        |
| <b>MS-223</b>                        |            |         |                      |   |  |        |        |         |                    |            |
| <b>Figueirão</b>                     |            |         |                      |   |  |        |        |         |                    |            |
| 2ª                                   | 223EMS0576 | MS-223  | Figueirão            | Limite municipal Coxim e Figueirão/Ponte sobre o Rio Jauru (Final trecho urbano do distrito de Jauru) | Entr. Rodovia MS-142(B)  | 57,64  | 59,47  | 0,00    | -                  | IMP        |
| 2ª                                   | 223EMS0594 | MS-223  | Figueirão            | Entr. Rodovia MS-142(B)   | Entr. Rodovia MS-424   | 59,47  | 86,43  | 26,96   | -                  | IMP        |
| 2ª                                   | 223EMS0864 | MS-223  | Figueirão            | Entr. Rodovia MS-424  | Entr. Rodovia MS-436(A)  | 86,43  | 126,25 | 39,82   | -                  | IMP        |
| 2ª                                   | 223EMS1262 | MS-223  | Figueirão            | Entr. Rodovia MS-436(A)   | Entr. Rodovia MS-436(B) (Início trecho urbano de Figueirão)  | 126,25 | 146,64 | 20,39   | -                  | PAV        |
| 2ª                                   | 223EMS1467 | MS-223  | Figueirão            | Entr. Rodovia MS-436(B) (Início trecho urbano de Figueirão)   | Final trecho urbano de Figueirão   | 146,64 | 148,99 | 2,36    | -                  | PAV        |
| 2ª                                   | 223EMS1489 | MS-223  | Figueirão            | Final trecho urbano de Figueirão  | Entr. Rodovia MS-324 / MS-422  | 148,99 | 163,79 | 14,79   | -                  | PAV        |
| 2ª                                   | 223EMS1639 | MS-223  | Figueirão            | Entr. Rodovia MS-324 / MS-422   | Limite municipal Figueirão e Costa Rica  | 163,79 | 176,89 | 13,11   | -                  | PAV        |
| 2ª                                   | 223IMS0010 | MS-223  | Figueirão            | Interseção no entroncamento com a rodovia MS 436(A)   | NA   | NA     | NA     | 0,44    | -                  | PAV        |
| 2ª                                   | 223IMS0020 | MS-223  | Figueirão            | Interseção no entroncamento com a rodovia MS 436(B)   | NA   | NA     | NA     | 0,31    | -                  | PAV        |
| 2ª                                   | 223IMS0030 | MS-223  | Figueirão            | Interseção no entroncamento com a Av. Moisés Araújo Galvão  | NA   | NA     | NA     | 0,30    | -                  | PAV        |
| 2ª                                   | 223IMS0040 | MS-223  | Figueirão            | Interseção no entr. com a MS 436 (Rua Antenor Aguiar Fontoura)  | NA   | NA     | NA     | 0,12    | -                  | PAV        |
| 2ª                                   | 223IMS0050 | MS-223  | Figueirão            | Interseção no entr. com a rodovia MS 436 (Rua Independência)  | NA   | NA     | NA     | 0,39    | -                  | PAV        |
| <b>MS-324</b>                        |            |         |                      |   |  |        |        |         |                    |            |
| <b>Figueirão</b>                     |            |         |                      |   |  |        |        |         |                    |            |
| 2ª                                   | 324EMS2313 | MS-324  | Figueirão            | Limite municipal Costa Rica e Figueirão   | Entr. Rodovia MS-422(A)  | 231,16 | 244,11 | 12,94   | -                  | IMP        |
| 2ª                                   | 324EMS2442 | MS-324  | Figueirão            | Entr. Rodovia MS-422(A)   | Entr. Rodovia MS-223/MS-422(B)   | 244,11 | 252,34 | 8,23    | -                  | IMP        |
| <b>MS-338</b>                        |            |         |                      |   |  |        |        |         |                    |            |
| <b>Camapuã</b>                       |            |         |                      |   |  |        |        |         |                    |            |



SEILOG - SECRETARIA DE ESTADO DE INFRAESTRUTURA E LOGÍSTICA  
 AGESUL - AGÊNCIA ESTADUAL DE GESTÃO DE EMPREENDIMENTOS DE MATO GROSSO DO SUL  
 DIR - DIRETORIA DE INFRAESTRUTURA RODOVIÁRIA

| Cidade                     | PAV           | DUP         | EOP         | IMP           | LEN          | EOI         | Total/Cidade  |
|----------------------------|---------------|-------------|-------------|---------------|--------------|-------------|---------------|
| Alcinópolis                | 15,49         | 0,00        | 0,00        | 65,50         | 0,00         | 0,00        | 80,99         |
| Camapuã                    | 78,20         | 0,00        | 0,00        | 116,37        | 0,00         | 0,00        | 194,57        |
| Figueirão                  | 118,22        | 0,00        | 0,00        | 170,75        | 0,00         | 0,00        | 288,96        |
| São Gabriel do Oeste       | 17,30         | 2,96        | 0,00        | 189,42        | 10,95        | 0,00        | 220,62        |
| <b>Total/Superfície</b>    | <b>229,20</b> | <b>2,96</b> | <b>0,00</b> | <b>542,04</b> | <b>10,95</b> | <b>0,00</b> | <b>785,14</b> |
| Segmentos Integrados       | PAV           | DUP         | EOP         | IMP           | LEN          | EOI         | Total/Cidade  |
| *Rio Verde de MT           | 0,00          | 0,00        | 0,00        | 1,12          | 0,00         | 0,00        | 1,12          |
| <b>Total/Segmentos_Int</b> | <b>0,00</b>   | <b>0,00</b> | <b>0,00</b> | <b>1,12</b>   | <b>0,00</b>  | <b>0,00</b> | <b>1,12</b>   |
| <b>Total Efetivo</b>       | <b>229,20</b> | <b>2,96</b> | <b>0,00</b> | <b>543,15</b> | <b>10,95</b> | <b>0,00</b> | <b>786,26</b> |
| <b>Total Geral</b>         | <b>229,20</b> | <b>2,96</b> | <b>0,00</b> | <b>543,15</b> | <b>10,95</b> | <b>0,00</b> | <b>786,26</b> |

| 2ª REGIÃO - NORTE - (LOTE 06) |            |         |                      |   |   |        |        |         |                    |            |
|-------------------------------|------------|---------|----------------------|---|---|--------|--------|---------|--------------------|------------|
| REGIÃO                        | CÓD.       | RODOVIA | MUNICÍPIO            | INÍCIO  | FIM   | KM_INI | KM_FIM | VAL_EXT | PROJETO / PROGRAMA | SUPERFÍCIE |
| 2ª                            | 338EMS0010 | MS-338  | Camapuã              | Entr. Rodovia BR-060  | Limite municipal Camapuã e Ribas do Rio Pardo   | 0,00   | 16,87  | 16,87   | -                  | PAV        |
| <b>MS-422</b>                 |            |         |                      |   |   |        |        |         |                    |            |
| <b>Camapuã</b>                |            |         |                      |   |   |        |        |         |                    |            |
| 2ª                            | 422EMS0010 | MS-422  | Camapuã              | Entr. Rodovia MS-436  | Limite municipal Camapuã e Figueirão  | 0,00   | 25,36  | 25,36   | -                  | IMP        |
| <b>Figueirão</b>              |            |         |                      |   |   |        |        |         |                    |            |
| 2ª                            | 422EMS0257 | MS-422  | Figueirão            | Limite municipal Camapuã e Figueirão  | Ponte de madeira sobre o Rio Verde (Divisa 15/14 RR)  | 25,36  | 36,20  | 10,84   | -                  | IMP        |
| 2ª                            | 422EMS0363 | MS-422  | Figueirão            | Ponte de madeira sobre o Rio Verde (Divisa 15/14 RR)                                  | Entr. Rodovia MS-324(A)   | 36,20  | 58,39  | 22,19   | -                  | IMP        |
| 2ª                            | 422EMS0586 | MS-422  | Figueirão            | Entr. Rodovia MS-324(A)   | Entr. Rodovia MS-223/MS-324(B)  | 58,39  | 66,62  | 0,00    | -                  | IMP        |
| <b>MS-424</b>                 |            |         |                      |   |   |        |        |         |                    |            |
| <b>Figueirão</b>              |            |         |                      |   |   |        |        |         |                    |            |
| 2ª                            | 424EMS0010 | MS-424  | Figueirão            | Entr. Rodovia MS-436  | Entr. Rodovia MS-223  | 0,00   | 39,31  | 39,31   | -                  | IMP        |
| <b>MS-429</b>                 |            |         |                      |   |   |        |        |         |                    |            |
| <b>São Gabriel do Oeste</b>   |            |         |                      |   |   |        |        |         |                    |            |
| 2ª                            | 429EMS0010 | MS-429  | São Gabriel do Oeste | Entr. Rodovia BR-163  | Entr. Rodovia MS-142  | 0,00   | 38,23  | 38,23   | -                  | IMP        |
| <b>MS-430</b>                 |            |         |                      |   |   |        |        |         |                    |            |
| <b>São Gabriel do Oeste</b>   |            |         |                      |   |   |        |        |         |                    |            |
| 2ª                            | 430EMS0352 | MS-430  | São Gabriel do Oeste | Limite municipal Rio Negro e São Gabriel do Oeste                                     | Entr. Avenida Castelo Branco, início trecho urbano de São Gabriel do Oeste                              | 35,95  | 53,25  | 17,30   | -                  | PAV        |
| 2ª                            | 430EMS0540 | MS-430  | São Gabriel do Oeste | Entr. Avenida Castelo Branco, início trecho urbano de São Gabriel do Oeste            | Entr. Rua Elvino Ramos Nogueira   | 53,25  | 55,58  | 2,33    | -                  | DUP        |
| 2ª                            | 430EMS0548 | MS-430  | São Gabriel do Oeste | Entr. Rua Elvino Ramos Nogueira   | Entr. Rua João Evangelista Rosa   | 55,58  | 56,16  | 0,59    | -                  | DUP        |
| 2ª                            | 430EMS0551 | MS-430  | São Gabriel do Oeste | Entr. Rua João Evangelista Rosa   | Entr. Rodovia BR-163(A)   | 56,16  | 56,21  | 0,05    | -                  | DUP        |
| 2ª                            | 430EMS0560 | MS-430  | São Gabriel do Oeste | Entr. Rodovia BR-163(A)   | Entr. Rua Siriema (Final trecho urbano de São Gabriel do Oeste)   | 56,21  | 58,94  | 0,00    | -                  | PAV        |
| 2ª                            | 430EMS0595 | MS-430  | São Gabriel do Oeste | Entr. Rua Siriema (Final trecho urbano de São Gabriel do Oeste)                       | Entr. Rodovia BR-163(B)   | 58,94  | 67,48  | 0,00    | -                  | PAV        |
| 2ª                            | 430EMS0673 | MS-430  | São Gabriel do Oeste | Entr. Rodovia BR-163(B)   | Entr. Rodovia MS-437  | 67,48  | 77,00  | 9,53    | -                  | IMP        |
| 2ª                            | 430EMS0768 | MS-430  | São Gabriel do Oeste | Entr. Rodovia MS-437  | Entr. Rodovia MS-435  | 77,00  | 89,46  | 12,46   | -                  | IMP        |
| <b>MS-435</b>                 |            |         |                      |   |   |        |        |         |                    |            |
| <b>Camapuã</b>                |            |         |                      |   |   |        |        |         |                    |            |
| 2ª                            | 435EMS0010 | MS-435  | Camapuã              | Entr. Rodovia BR-163  | Limite municipal Camapuã e São Gabriel do Oeste (Ponte Vermelha)  | 0,00   | 9,00   | 9,00    | -                  | IMP        |
| <b>São Gabriel do Oeste</b>   |            |         |                      |   |   |        |        |         |                    |            |
| 2ª                            | 435EMS0090 | MS-435  | São Gabriel do Oeste | Limite municipal Camapuã e São Gabriel do Oeste (Ponte Vermelha)                      | Entr. Rodovia MS-430  | 9,00   | 26,67  | 17,67   | -                  | IMP        |
| 2ª                            | 435EMS0267 | MS-435  | São Gabriel do Oeste | Entr. Rodovia MS-430  | Entr. Rodovia MS-142  | 26,67  | 46,97  | 20,30   | -                  | IMP        |
| <b>MS-436</b>                 |            |         |                      |   |   |        |        |         |                    |            |
| <b>Alcinópolis</b>            |            |         |                      |   |   |        |        |         |                    |            |
| 2ª                            | 436EMS1478 | MS-436  | Alcinópolis          | Limite municipal Figueirão e Alcinópolis (Ponte sobre o Rio Jauru)                    | Entr. Rodovia BR-359/MS-135   | 147,45 | 162,95 | 15,49   | -                  | PAV        |
| <b>Camapuã</b>                |            |         |                      |   |   |        |        |         |                    |            |
| 2ª                            | 436EMS0010 | MS-436  | Camapuã              | Entr. Rodovia BR-060  | Entr. Rodovia MS-422  | 0,00   | 47,08  | 47,08   | RESTAURAÇÃO        | PAV        |
| 2ª                            | 436EMS0473 | MS-436  | Camapuã              | Entr. Rodovia MS-422  | Entr. Rua Marcelino Dias Rocha, início trecho urbano do Distrito de Pontinha do Cocho                   | 47,08  | 60,48  | 13,40   | RESTAURAÇÃO        | PAV        |
| 2ª                            | 436EMS0605 | MS-436  | Camapuã              | Entr. Rua Marcelino Dias Rocha, início trecho urbano do Distrito de Pontinha do Cocho | Entr. Rua Figueirão, final trecho urbano do Distrito de Pontinha do Cocho                               | 60,48  | 61,09  | 0,61    | RESTAURAÇÃO        | PAV        |
| 2ª                            | 436EMS0611 | MS-436  | Camapuã              | Entr. Rua Figueirão, final trecho urbano do Distrito de Pontinha do Cocho             | Limite municipal Camapuã e Figueirão (Ponte sobre o Ribeirão da Pontinha)                               | 61,09  | 61,33  | 0,24    | RESTAURAÇÃO        | PAV        |
| <b>Figueirão</b>              |            |         |                      |   |   |        |        |         |                    |            |
| 2ª                            | 436EMS0613 | MS-436  | Figueirão            | Limite municipal Camapuã e Figueirão (Ponte sobre o Ribeirão da Pontinha)             | Entr. Rodovia MS-424  | 61,33  | 67,15  | 5,82    | RESTAURAÇÃO        | PAV        |
| 2ª                            | 436EMS0672 | MS-436  | Figueirão            | Entr. Rodovia MS-424  | Entr. Rodovia MS-223(A), rotatória da AV. Moisés Araújo Galvão  | 67,15  | 111,10 | 43,95   | RESTAURAÇÃO        | PAV        |
| 2ª                            | 436EMS1115 | MS-436  | Figueirão            | Entr. Rodovia MS-223(A), rotatória da AV. Moisés Araújo Galvão                        | Entr. Rodovia MS-223(B)   | 111,10 | 131,49 | 0,00    | -                  | PAV        |
| 2ª                            | 436EMS1319 | MS-436  | Figueirão            | Entr. Rodovia MS-223(B)   | Limite municipal Figueirão e Alcinópolis (Ponte sobre o Rio Jauru)                                      | 131,49 | 147,45 | 15,96   | -                  | PAV        |
| 2ª                            | 436IMS0010 | MS-436  | Figueirão            | Interseção em nível canalizada com rodovia municipal (Santa Tereza)                   | NA  | NA     | NA     | 0,28    | -                  | PAV        |
| <b>MS-437</b>                 |            |         |                      |   |   |        |        |         |                    |            |
| <b>São Gabriel do Oeste</b>   |            |         |                      |   |   |        |        |         |                    |            |
| 2ª                            | 437EMS0010 | MS-437  | São Gabriel do Oeste | Entr. Rodovia MS-430  | Santa Cecilia   | 0,00   | 10,95  | 10,95   | -                  | LEN        |
| <b>MS-438</b>                 |            |         |                      |   |   |        |        |         |                    |            |
| <b>Camapuã</b>                |            |         |                      |   |   |        |        |         |                    |            |
| 2ª                            | 438EMS0010 | MS-438  | Camapuã              | Entr. Rodovia BR-060  | Entr. Rodovia MS-351(A), Limite municipal Camapuã e Ribas do Rio Pardo (Ponte sobre o Ribeirão Salgado) | 0,00   | 41,15  | 41,15   | -                  | IMP        |

| LEGENDA DE CORES DA COLUNA (CÓD.) |  |
|-----------------------------------|--|
|                                   | Sobreposição de rodovias, quantificado conforme regras abaixo (SRE):<br>1- Se sobreposição com rodovia federal (PLA), a extensão do trecho é contabilizada para a malha estadual.<br>2- Se sobreposição com rodovia federal (PAV/IMP), a extensão do trecho é contabilizada para a malha federal (exceto trecho em que o estado assumiu a responsabilidade).<br>3- Se sobreposição entre rodovias estaduais, a extensão do trecho é contabilizada para a rodovia estadual de menor número. |
|                                   | Acesso com trechos de rodovias federais (BR) ou acesso que extrapola a quilometragem do trecho estadual.   |
|                                   | Rodovias concessionadas.   |