



MAPA E RELAÇÃO DE RODOVIAS

VOLUME 03

Lote 11

Fevereiro de 2026



LOTE 11 - REGIÃO SUDESTE MANUTENÇÃO E CONSERVAÇÃO

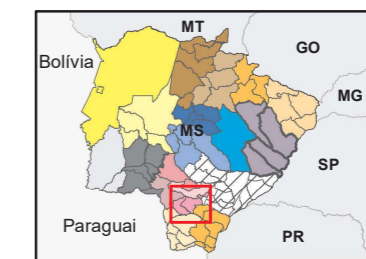

QUADRO QUANTITATIVO

Município	PAV	*N. PAV	Total Por Município (km)
Caarapó	110,1	66,3	176,4
Fátima do Sul	15,6	0,0	15,6
Laguna Carapã	103,9	43,9	147,8
Total Efetivo	229,6	110,2	339,8

*Não Pav. Contêm as rodovias Implantadas e Leito Natural

LEGENDA

- Municípios
- Acessórios Rodoviários
- Trechos do CREMA
- Trechos com Restauração (MS-276)
- Trechos Concessionados
- Rodovias federais
- Trechos Complementares
- Suprimido
- Rodovias Estaduais (SRE)**
- Duplicada
- Pavimentada
- Em obras de Pavimentação
- Implantada
- Em Obras de Implantação
- Leito Natural

- DATUM SIRGAS 2000, CRS: 4674. - Escala em A3: 1:450.000.

- Fonte dos dados: UFs, IBGE. Rod. Federais; DNIT. Rod. Estaduais. SEILOG-MS.

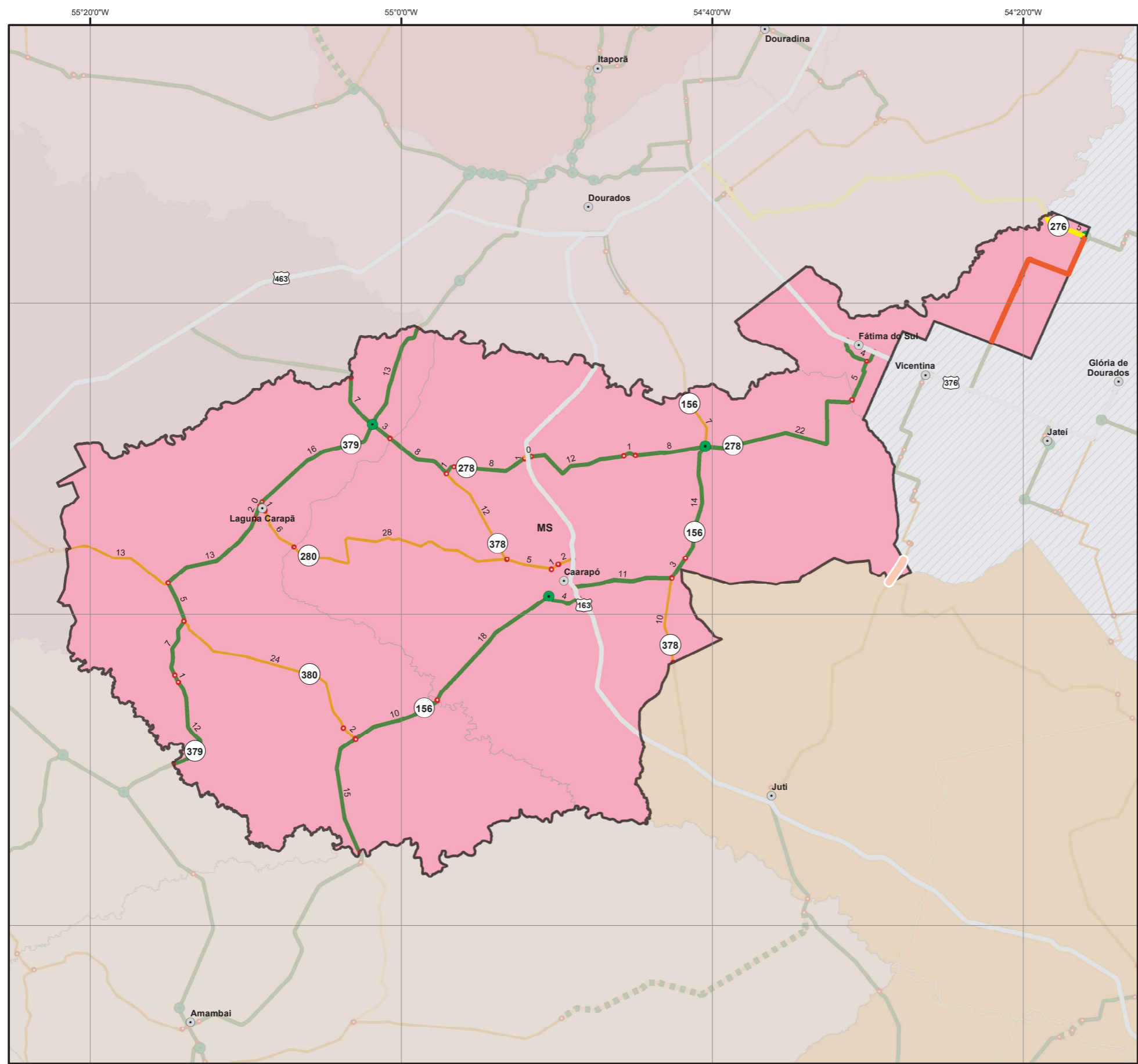



SEILOG - SECRETARIA DE ESTADO DE INFRAESTRUTURA E LOGÍSTICA
 AGESUL - AGÊNCIA ESTADUAL DE GESTÃO DE EMPREENDIMENTOS DE MATO GROSSO DO SUL
 DIR - DIRETORIA DE INFRAESTRUTURA RODOVIÁRIA

MALHA RODOVIÁRIA DO LOTE 11 DA REGIÃO SUDOESTE

Cidade	PAV	DUP	EOP	IMP	LEN	EOI	Total/Cidade
Caarapó	110,11	0,00	0,00	66,25	0,00	0,00	176,36
Fátima do Sul	15,59	0,00	0,00	0,00	0,00	0,00	15,59
Laguna Carapã	103,89	0,00	0,00	43,91	0,00	0,00	147,80
Total/Superfície	229,59	0,00	0,00	110,16	0,00	0,00	339,76
Total Efetivo	229,59	0,00	0,00	110,16	0,00	0,00	339,76
Total Geral	229,59	0,00	0,00	110,16	0,00	0,00	339,76

7ª REGIÃO - SUDOESTE - (LOTE 11)										
REGIÃO	CÓD.	RODOVIA	MUNICÍPIO	INÍCIO	FIM	KM_INI	KM_FIM	VAL_EXT	PROJETO / PROGRAMA	SUPERFÍCIE
MS-156										
Caarapó										
7ª	156EMS1049	MS-156	Caarapó	Limite municipal Dourados e Caarapó, ponte sobre o Rio Dourados	Entr. Rodovia MS-278	104,76	111,78	7,02	-	IMP
7ª	156EMS1118	MS-156	Caarapó	Entr. Rodovia MS-278	Início de perímetro pavimentado	111,78	125,63	13,85	-	PAV
7ª	156EMS1258	MS-156	Caarapó	Início de perímetro pavimentado	Entr. Rodovia MS-378(A)	125,63	128,44	2,80	-	PAV
7ª	156EMS1285	MS-156	Caarapó	Entr. Rodovia MS-378(A)	Entr. Rodovia MS-378(B)/ BR 163(A), início perímetro urbano de Caarapó	128,44	139,37	10,94	-	PAV
7ª	156EMS1395	MS-156	Caarapó	Entr. Rodovia MS-378(B)/ BR 163(A), início perímetro urbano de Caarapó	Entr. Rotatória Rodovia BR-163(B) / contorno rodoviário de Caarapó (C-001), final perímetro urbano de Caarapó	139,37	140,83	0,00	-	PAV
7ª	156EMS1410	MS-156	Caarapó	Entr. Rotatória Rodovia BR-163(B) / contorno rodoviário de Caarapó (C-001), final perímetro urbano de Caarapó	Final contorno rodoviário de Caarapó (C-001)	140,83	144,60	3,78	-	PAV
7ª	156EMS1448	MS-156	Caarapó	Final contorno rodoviário de Caarapó (C-001)	Limite municipal Caarapó e Laguna Carapã (Ponte sobre o Rio Piratinim)	144,60	162,15	17,55	-	PAV
7ª	156IMS0060	MS-156	Caarapó	Interseção de acesso à COAMO em Caarapó	NA	NA	NA	0,49	-	PAV
Laguna Carapã										
7ª	156EMS1623	MS-156	Laguna Carapã	Limite municipal Caarapó e Laguna Carapã (Ponte sobre o Rio Piratinim)	Entr. Rodovia MS-380	162,15	172,42	10,26	-	PAV
7ª	156EMS1726	MS-156	Laguna Carapã	Entr. Rodovia MS-380	Limite municipal Laguna Carapã e Amambai (Ponte sobre o Rio Amambai)	172,42	187,16	14,74	-	PAV
MS-276										
Fátima do Sul										
7ª	276EMS0453	MS-276	Fátima do Sul	Limite municipal Dourados e Fátima do Sul (Ponte sobre o Rio Dourados)	Entr. Rodovia MS-147 (Limite municipal Fátima do Sul e Deodápolis)	45,30	50,51	5,22	RESTAURAÇÃO	PAV
MS-278										
Caarapó										
7ª	278EMS0064	MS-278	Caarapó	Limite municipal Fátima do Sul e Caarapó	Entr. Rodovia MS-156	6,56	28,22	21,66	-	PAV
7ª	278EMS0282	MS-278	Caarapó	Entr. Rodovia MS-156	Início do Contorno Distrito Cristalina	28,22	35,99	7,76	-	PAV
7ª	278EMS0366	MS-278	Caarapó	Início do Contorno Distrito Cristalina	Fim do Contorno Distrito Cristalina	35,99	37,44	1,45	-	PAV
7ª	278EMS0371	MS-278	Caarapó	Fim do Contorno Distrito Cristalina	Entr. Rua Peru, início trecho urbano do Distrito de Nova América	37,44	49,13	11,69	-	PAV
7ª	278EMS0474	MS-278	Caarapó	Entr. Rua Peru, início trecho urbano do Distrito de Nova América	Entr. Rodovia BR-163(A)	49,13	49,52	0,39	-	PAV
7ª	278EMS0484	MS-278	Caarapó	Entr. Rodovia BR-163(A)	Entr. Rodovia BR-163(B)	49,52	49,59	0,00	-	PAV
7ª	278EMS0494	MS-278	Caarapó	Entr. Rodovia BR-163(B)	Final trecho urbano do Distrito de Nova América	49,59	50,21	0,61	-	IMP
7ª	278EMS0501	MS-278	Caarapó	Final trecho urbano do Distrito de Nova América	Café Porã	50,21	58,50	8,30	-	PAV
7ª	278EMS0584	MS-278	Caarapó	Café Porã	Entr. Rodovia MS-378	58,50	59,75	1,25	-	PAV
7ª	278IMS0015	MS-278	Caarapó	Entr. Rodovia MS-156	NA	NA	NA	0,45	-	PAV
Fátima do Sul										
7ª	278EMS0007	MS-278	Fátima do Sul	Entr. Rodovia BR-376	Entr. Contorno Fátima do Sul (C-004)	0,00	1,48	1,48	-	PAV
7ª	278EMS0014	MS-278	Fátima do Sul	Entr. Contorno Fátima do Sul (C-004)	Limite municipal Fátima do Sul e Caarapó	1,48	6,56	5,08	-	PAV
7ª	278CMS0010	MS-278	Fátima do Sul	Contorno rodoviário de Fátima do Sul	NA	NA	NA	3,81	-	PAV
MS-280										
Caarapó										
7ª	280EMS0010	MS-280	Caarapó	Entr. Rodovia BR-163/ MS-378(A)	Entr. Rua Doutor Coutinho (Início Perímetro urbano de Caarapó)	0,00	1,75	1,75	-	IMP
7ª	280EMS0019	MS-280	Caarapó	Entr. Rua Doutor Coutinho (Início Perímetro urbano de Caarapó)	Entr. Av. Dom Pedro II (Final Perímetro urbano de Caarapó)	1,75	2,73	0,97	-	IMP
7ª	280EMS0027	MS-280	Caarapó	Entr. Av. Dom Pedro II (Final Perímetro urbano de Caarapó)	Entr. Rodovia MS-378(B)	2,73	7,81	5,08	-	IMP
7ª	280EMS0078	MS-280	Caarapó	Entr. Rodovia MS-378(B)	Limite municipal Caarapó e Laguna Carapã	7,81	36,09	28,28	-	IMP
Laguna Carapã										
7ª	280EMS0355	MS-280	Laguna Carapã	Limite municipal Caarapó e Laguna Carapã	Entr. Rua Lino do Amaral Cardinal (Início trecho urbano de Laguna Carapã)	36,09	41,68	5,59	-	IMP
7ª	280EMS0417	MS-280	Laguna Carapã	Entr. Rua Lino do Amaral Cardinal (Início trecho urbano de Laguna Carapã)	Entr. Rodovia MS-379(A)	41,68	42,62	0,95	-	PAV
7ª	280EMS0426	MS-280	Laguna Carapã	Entr. Rodovia MS-379(A)	Final trecho urbano de Laguna Carapã	42,62	44,28	1,66	-	PAV
7ª	280EMS0443	MS-280	Laguna Carapã	Final trecho urbano de Laguna Carapã	Entr. Rodovia MS-379(B)/ MS-380(A) (Ponta Cay)	44,28	57,07	12,79	-	PAV
7ª	280EMS0571	MS-280	Laguna Carapã	Entr. Rodovia MS-379(B)/ MS-380(A) (Ponta Cay)	Limite municipal Laguna Carapã e Ponta Cay	57,07	69,80	12,73	-	IMP
MS-378										
Caarapó										
7ª	378EMS1039	MS-378	Caarapó	Limite municipal Laguna Carapã e Caarapó	Entr. Rodovia MS-278, final do trecho em obras de pavimentação	103,85	111,60	7,75	-	PAV



SEILOG - SECRETARIA DE ESTADO DE INFRAESTRUTURA E LOGÍSTICA
 AGESUL - AGÊNCIA ESTADUAL DE GESTÃO DE EMPREENDIMENTOS DE MATO GROSSO DO SUL
 DIR - DIRETORIA DE INFRAESTRUTURA RODOVIÁRIA

Cidade	PAV	DUP	EOP	IMP	LEN	EOI	Total/Cidade
Caarapó	110,11	0,00	0,00	66,25	0,00	0,00	176,36
Fátima do Sul	15,59	0,00	0,00	0,00	0,00	0,00	15,59
Laguna Carapá	103,89	0,00	0,00	43,91	0,00	0,00	147,80
Total/Superfície	229,59	0,00	0,00	110,16	0,00	0,00	339,76
Total Efetivo	229,59	0,00	0,00	110,16	0,00	0,00	339,76
Total Geral	229,59	0,00	0,00	110,16	0,00	0,00	339,76

7ª REGIÃO - SUDOESTE - (LOTE 11)										
REGIÃO	CÓD.	RODOVIA	MUNICÍPIO	INÍCIO	FIM	KM_INI	KM_FIM	VAL_EXT	PROJETO / PROGRAMA	SUPERFÍCIE
7ª	378EMS1116	MS-378	Caarapó	Entr. Rodovia MS-278, final do trecho em obras de pavimentação	Entr. Rodovia MS-280(A)	111,60	123,94	12,33	-	IMP
7ª	378EMS1240	MS-378	Caarapó	Entr. Rodovia MS-280(A)	Entr. Rua Maranhão, início de trecho urbano de Caarapó	123,94	129,02	0,00	-	IMP
7ª	378EMS1290	MS-378	Caarapó	Entr. Rua Maranhão, início de trecho urbano de Caarapó	Entr. Rua Nioaque, final de trecho urbano de Caarapó	129,02	130,00	0,00	-	IMP
7ª	378EMS1298	MS-378	Caarapó	Entr. Rua Nioaque, final de trecho urbano de Caarapó	Entr. Rodovia BR-163(A)	130,00	131,75	0,00	-	IMP
7ª	378EMS1318	MS-378	Caarapó	Entr. Rodovia BR-163(A)	Entr. Rodovia BR-163(B)/MS-156, Rua Treze de Maio (Final trecho urbano de Caarapó)	131,75	135,28	0,00	-	PAV
7ª	378EMS1353	MS-378	Caarapó	Entr. Rodovia BR-163(B)/MS-156, Rua Treze de Maio (Final trecho urbano de Caarapó)	Entr. Rodovia MS-156(B)	135,28	146,22	0,00	-	PAV
7ª	378EMS1462	MS-378	Caarapó	Entr. Rodovia MS-156(B)	Limite municipal Caarapó e Juti	146,22	156,41	10,19	-	IMP
Laguna Carapá										
7ª	378EMS0946	MS-378	Laguna Carapá	Limite municipal Ponta Porã e Laguna Carapá	Entr. Rodovia MS-379 (Carapá)	94,77	101,33	6,56	-	PAV
7ª	378EMS1013	MS-378	Laguna Carapá	Entr. Rodovia MS-379 (Carapá)	Limite municipal Laguna Carapá e Caarapó	101,33	103,85	2,52	-	PAV
MS-379										
Laguna Carapá										
7ª	379EMS0805	MS-379	Laguna Carapá	Limite municipal Dourados e Laguna Carapá (Ponte sobre o Rio Dourados)	Entr. Rodovia MS-378 (Carapá)	80,40	93,47	13,07	-	PAV
7ª	379EMS0935	MS-379	Laguna Carapá	Entr. Rodovia MS-378 (Carapá)	Entr. Rua Manoel Ribeiro da Rocha, início do trecho urbano de Laguna Carapá.	93,47	109,45	15,98	-	PAV
7ª	379EMS1095	MS-379	Laguna Carapá	Entr. Rua Manoel Ribeiro da Rocha, início do trecho urbano de Laguna Carapá.	Entr. Rodovia MS-280(A)	109,45	109,91	0,45	-	PAV
7ª	379EMS1099	MS-379	Laguna Carapá	Entr. Rodovia MS-280(A)	Final trecho urbano de Laguna Carapá	109,91	111,57	0,00	-	PAV
7ª	379EMS1115	MS-379	Laguna Carapá	Final trecho urbano de Laguna Carapá	Entr. Rodovia MS-380(A)/MS-280(B) (Ponta Cay)	111,57	124,36	0,00	-	PAV
7ª	379EMS1244	MS-379	Laguna Carapá	Entr. Rodovia MS-380(A)/MS-280(B) (Ponta Cay)	Entr. Rodovia MS-380(B)	124,36	129,29	4,94	-	PAV
7ª	379EMS1293	MS-379	Laguna Carapá	Entr. Rodovia MS-380(B)	Entr. Rua Zeferino Rolin, início trecho urbano de Bocajá	129,29	136,11	6,82	-	PAV
7ª	379EMS1361	MS-379	Laguna Carapá	Entr. Rua Zeferino Rolin, início trecho urbano de Bocajá	Entr. Rua Antônio P. de Carvalho, final do trecho urbano de Bocajá	136,11	137,09	0,98	-	PAV
7ª	379EMS1371	MS-379	Laguna Carapá	Entr. Rua Antônio P. de Carvalho, final do trecho urbano de Bocajá	Limite municipal Laguna Carapá e Aral Moreira (Ponte sobre o Rio Guaimbé)	137,09	149,15	12,06	-	PAV
7ª	379IMS0050	MS-379	Laguna Carapá	Interseção em nível com dois ramos no Entr. MS-378	NA	NA	NA	0,11	-	PAV
MS-380										
Laguna Carapá										
7ª	380EMS0485	MS-380	Laguna Carapá	Limite municipal Ponta Porã e Laguna Carapá	Entr. Rodovia MS-379(A)/MS-280(B) (Ponta Cay)	51,62	64,34	0,00	-	IMP
7ª	380EMS0613	MS-380	Laguna Carapá	Entr. Rodovia MS-379(A)/MS-280(B) (Ponta Cay)	Entr. Rodovia MS-379(B)	64,34	69,17	0,00	-	PAV
7ª	380EMS0662	MS-380	Laguna Carapá	Entr. Rodovia MS-379(B)	Distrito de Campanário	69,17	92,90	23,73	-	IMP
7ª	380EMS0899	MS-380	Laguna Carapá	Distrito de Campanário	Entr. Rodovia MS-156	92,90	94,76	1,86	-	IMP

LEGENDA DE CORES DA COLUNA (CÓD.)

	Sobreposição de rodovias, quantificado conforme regras abaixo (SRE): 1- Se sobreposição com rodovia federal (PLA), a extensão do trecho é contabilizada para a malha estadual. 2- Se sobreposição com rodovia federal (PAV/IMP), a extensão do trecho é contabilizada para a malha federal (exceto trecho em que o estado assumiu a responsabilidade). 3- Se sobreposição entre rodovias estaduais, a extensão do trecho é contabilizada para a rodovia estadual de menor número.
	Acesso com trechos de rodovias federais (BR) ou acesso que extrapola a quilometragem do trecho estadual.
	Rodovias concessionadas.