



MAPA E RELAÇÃO DE RODOVIAS

VOLUME 03

Lote 13

Fevereiro de 2026



LOTE 13 - REGIÃO SUDESTE MANUTENÇÃO E CONSERVAÇÃO

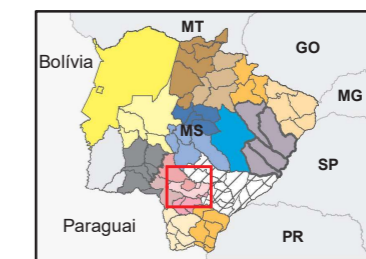

QUADRO QUANTITATIVO

Município	PAV	EOP	*N. PAV	Total Por Município (km)
Douradina	42,0	0,0	0,0	42,0
Dourados	215,0	0,0	114,4	329,4
**Itaporã	10,7	0,0	0,0	10,7
Total Efetivo	267,7	0,0	114,4	382,1

*Não Pav. Contêm as rodovias Implantadas e Leito Natural
 **Segmentos Integrados

LEGENDA

- Municípios
- Acessórios Rodoviários
- Rodovias federais
- Trechos com Restauração (MS-276)
- Trechos Complementares
 - Suprimidos
 - Incorporados
- Rodovias Estaduais (SRE)**
 - Duplicada
 - Pavimentada
 - Em obras de Pavimentação
 - Implantada
 - Em Obras de Implantação
 - Leito Natural

- DATUM SIRGAS 2000, CRS: 4674. - Escala em A3: 1:500.000.

- Fonte dos dados: UFs, IBGE. Rod. Federais; DNIT. Rod. Estaduais. SEILOG-MS.

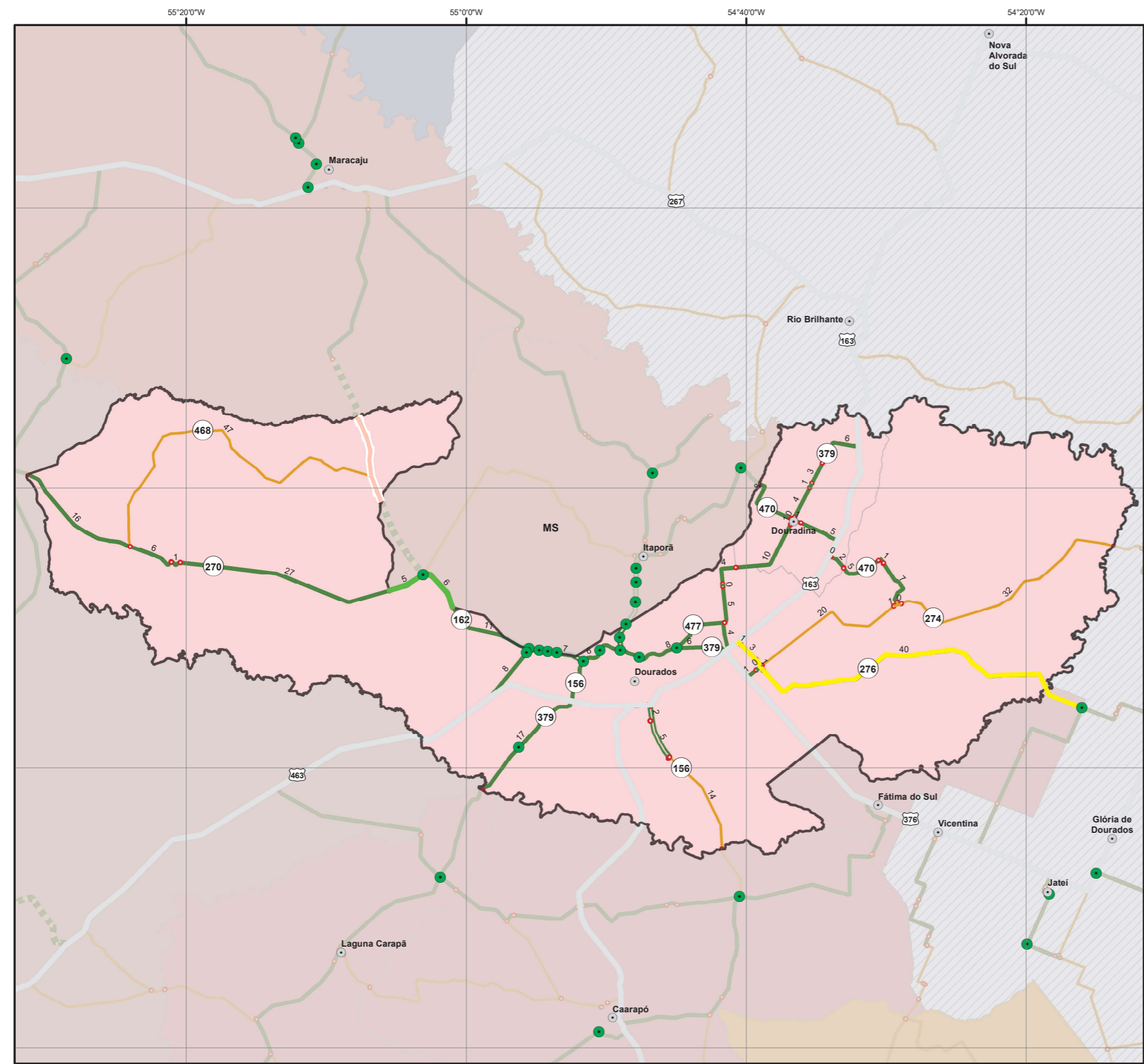



SEILOG - SECRETARIA DE ESTADO DE INFRAESTRUTURA E LOGÍSTICA
 AGESUL - AGÊNCIA ESTADUAL DE GESTÃO DE EMPREENDIMENTOS DE MATO GROSSO DO SUL
 DIR - DIRETORIA DE INFRAESTRUTURA RODOVIÁRIA

MALHA RODOVIÁRIA DO LOTE 13 DA REGIÃO SUDOESTE

Cidade	PAV	DUP	EOP	IMP	LEN	EOI	Total/Cidade
Douradina	41,98	0,00	0,00	0,00	0,00	0,00	41,98
Dourados	197,10	17,89	0,00	114,38	0,00	0,00	329,37
Total/Superfície	239,08	17,89	0,00	114,38	0,00	0,00	371,35
Segmentos Integrados	PAV	DUP	EOP	IMP	LEN	EOI	Total/Cidade
*Itaporã	10,72	0,00	0,00	0,00	0,00	0,00	10,72
Total/Segmentos_Int	10,72	0,00	0,00	0,00	0,00	0,00	10,72
Total Efetivo	249,80	17,89	0,00	114,38	0,00	0,00	382,07
Total Geral	249,80	17,89	0,00	114,38	0,00	0,00	382,07

REGIÃO	CÓD.	RODOVIA	MUNICÍPIO	INÍCIO	FIM	KM_INI	KM_FIM	VAL_EXT	PROJETO / PROGRAMA	SUPERFÍCIE
7ª REGIÃO - SUDOESTE - (LOTE 13)										
MS-001										
Dourados										
7ª	001AMS0010	MS-001	Dourados	Retorno (acesso à UFGD e ao Aeroporto de Dourados)	NA	NA	NA	0,10	-	PAV
MS-156										
Dourados										
7ª	156EMS0574	MS-156	Dourados	Limite municipal Itaporã e Dourados	Entr. Rodovia MS-379(A) (Perimetral Norte)	58,36	61,95	3,59	-	DUP
7ª	156EMS0620	MS-156	Dourados	Entr. Rodovia MS-379(A) (Perimetral Norte)	Entr. Rodovia MS-162	61,95	67,90	5,95	-	PAV
7ª	156EMS0679	MS-156	Dourados	Entr. Rodovia MS-162	Entr. Rodovia MS-379(B)/BR-463(A), Início perímetro urbano de Dourados	67,90	73,42	5,52	-	PAV
7ª	156EMS0734	MS-156	Dourados	Entr. Rodovia MS-379(B)/BR-463(A), Início perímetro urbano de Dourados	Entr. Rodovia BR-463(B)/BR-163(A)	73,42	80,79	0,00	-	PAV
7ª	156EMS0808	MS-156	Dourados	Entr. Rodovia BR-463(B)/BR-163(A)	Entr. Rodovia BR-163(B)	80,79	83,08	0,00	-	DUP
7ª	156EMS0831	MS-156	Dourados	Entr. Rodovia BR-163(B)	Final perímetro urbano de Dourados	83,08	85,22	2,14	-	DUP
7ª	156EMS0851	MS-156	Dourados	Final perímetro urbano de Dourados	Acesso ao Núcleo Industrial de Dourados (fim do trecho pavimentado)	85,22	90,50	5,29	-	DUP
7ª	156EMS0893	MS-156	Dourados	Acesso ao Núcleo Industrial de Dourados (fim do trecho pavimentado)	Limite municipal Dourados e Caarapó, ponte sobre o Rio Dourados	90,50	104,76	14,25	-	IMP
7ª	156RMS0040	MS-156	Dourados	Retorno para cidade de Itaporã	NA	NA	NA	0,41	-	PAV
7ª	156IMS0040	MS-156	Dourados	Interseção canalizada com rodovia de acesso a Reserva Indígena de Dourados.	NA	NA	NA	0,29	-	PAV
7ª	156IMS0050	MS-156	Dourados	Interseção elíptica no entroncamento da rodovia MS-379 (Perimetral Norte de Dourados).	NA	NA	NA	0,84	-	PAV
MS-162										
Dourados										
7ª	162EMS2454	MS-162	Dourados	Limite municipal Itaporã e Dourados	Entr. Rodovia Acesso ao Aeroporto e UEMS (A-001)	245,31	256,80	11,49	-	PAV
7ª	162EMS2569	MS-162	Dourados	Entr. Rodovia Acesso ao Aeroporto e UEMS (A-001)	Entr. Rodovia MS-379 (Perimetral Norte de DDS)	256,80	263,68	6,88	-	DUP
7ª	162IMS0090	MS-162	Dourados	Interseção no entroncamento do acesso à UFGD/UEMS/Aeroporto	NA	NA	NA	0,36	-	PAV
7ª	162AMS0010	MS-162	Dourados	Acesso ao aeroporto de Dourados, UFGD e UEMS	NA	NA	NA	7,92	-	PAV
7ª	162RMS0010	MS-162	Dourados	Retorno à cidade de Dourados	NA	NA	NA	0,23	-	PAV
7ª	162IMS0100	MS-162	Dourados	Interseção oval no entroncamento com a rodovia Municipal	NA	NA	NA	0,22	-	PAV
7ª	162RMS0020	MS-162	Dourados	Retorno para o Condomínio Alphaville	NA	NA	NA	0,22	-	PAV
*Itaporã										
7ª	162EMS2394	MS-162	*Itaporã	Entr. Rodovia MS-270 (Placa do Abadio) Final do trecho em obras de pavimentação	Limite municipal Itaporã e Dourados	239,30	245,31	6,00	-	PAV
MS-270										
Dourados										
7ª	270EMS0438	MS-270	Dourados	Limite municipal Itaporã e Dourados	Entr. AV. Ponta Porã, início trecho urbano do Distrito de Itaum	45,49	72,24	26,74	-	PAV
7ª	270EMS0723	MS-270	Dourados	Entr. AV. Ponta Porã, início trecho urbano do Distrito de Itaum	Entr. AV. Noroeste, final trecho urbano do Distrito de Itaum	72,24	73,63	1,40	-	PAV
7ª	270EMS0737	MS-270	Dourados	Entr. AV. Noroeste, final trecho urbano do Distrito de Itaum	Entr. Rodovia MS-468	73,63	79,47	5,84	-	PAV
7ª	270EMS0796	MS-270	Dourados	Entr. Rodovia MS-468	Limite municipal Dourados e Ponta Porã	79,47	95,92	16,45	-	PAV
7ª	270IMS0010	MS-270	Dourados	Interseção de acesso à rodovia MS-162	NA	NA	NA	0,16	-	PAV
*Itaporã										
7ª	270EMS0409	MS-270	*Itaporã	Entr. Rodovia MS-162 (Placa do Abadio)	Limite municipal Itaporã e Dourados	40,77	45,49	4,72	-	PAV
MS-274										
Dourados										
7ª	274EMS0007	MS-274	Dourados	Entr. Rodovia BR-376	Início trecho urbano do Distrito de Indápolis	0,00	1,46	1,46	-	PAV
7ª	274EMS0014	MS-274	Dourados	Início trecho urbano do Distrito de Indápolis	Entr. Rodovia MS-276	1,46	2,12	0,66	-	PAV
7ª	274EMS0021	MS-274	Dourados	Entr. Rodovia MS-276	Final trecho urbano do Distrito de Indápolis	2,12	2,41	0,29	-	PAV
7ª	274EMS0024	MS-274	Dourados	Final trecho urbano do Distrito de Indápolis	Início trecho urbano de Macaúba	2,41	22,78	20,37	-	IMP
7ª	274EMS0228	MS-274	Dourados	Início trecho urbano de Macaúba	Entr. Rodovia MS-470	22,78	23,28	0,50	-	IMP
7ª	274EMS0233	MS-274	Dourados	Entr. Rodovia MS-470	Final trecho urbano de Macaúba	23,28	23,76	0,48	-	IMP
7ª	274EMS0235	MS-274	Dourados	Final trecho urbano de Macaúba	Limite municipal Dourados e Deodápolis (Ponte sobre a Vazante do Rio Dourados)	23,76	55,38	31,62	-	IMP
MS-276										
Dourados										



SEILOG - SECRETARIA DE ESTADO DE INFRAESTRUTURA E LOGÍSTICA
 AGESUL - AGÊNCIA ESTADUAL DE GESTÃO DE EMPREENDIMENTOS DE MATO GROSSO DO SUL
 DIR - DIRETORIA DE INFRAESTRUTURA RODOVIÁRIA

Cidade	PAV	DUP	EOP	IMP	LEN	EOI	Total/Cidade
Douradina	41,98	0,00	0,00	0,00	0,00	0,00	41,98
Dourados	197,10	17,89	0,00	114,38	0,00	0,00	329,37
Total/Superfície	239,08	17,89	0,00	114,38	0,00	0,00	371,35
Segmentos Integrados	PAV	DUP	EOP	IMP	LEN	EOI	Total/Cidade
*Itaporã	10,72	0,00	0,00	0,00	0,00	0,00	10,72
Total/Segmentos_Int	10,72	0,00	0,00	0,00	0,00	0,00	10,72
Total Efetivo	249,80	17,89	0,00	114,38	0,00	0,00	382,07
Total Geral	249,80	17,89	0,00	114,38	0,00	0,00	382,07

7ª REGIÃO - SUDESTE - (LOTE 13)										
REGIÃO	CÓD.	RODOVIA	MUNICÍPIO	INÍCIO	FIM	KM_INI	KM_FIM	VAL_EXT	PROJETO / PROGRAMA	SUPERFÍCIE
7ª	276EMS0002	MS-276	Dourados	Entr. Rodovia BR-163 (Vila São Pedro)	Final trecho urbano de Vila São Pedro	0,00	0,54	0,54	RESTAURAÇÃO	PAV
7ª	276EMS0005	MS-276	Dourados	Final trecho urbano de Vila São Pedro	Início trecho urbano do Distrito de Indápolis	0,54	3,27	2,73	RESTAURAÇÃO	PAV
7ª	276EMS0032	MS-276	Dourados	Início trecho urbano do Distrito de Indápolis	Entr. Rodovia MS-274	3,27	4,38	1,11	RESTAURAÇÃO	PAV
7ª	276EMS0044	MS-276	Dourados	Entr. Rodovia MS-274	Final trecho urbano do Distrito de Indápolis	4,38	4,94	0,55	RESTAURAÇÃO	PAV
7ª	276EMS0049	MS-276	Dourados	Final trecho urbano do Distrito de Indápolis	Limite municipal Dourados e Fátima do Sul (Ponte sobre o Rio Dourados)	4,94	45,30	40,36	RESTAURAÇÃO	PAV
MS-379										
Douradina										
7ª	379EMS0010	MS-379	Douradina	Entr. Rodovia BR-163	Início do trecho Pavimentado	0,00	6,23	6,23	-	PAV
7ª	379EMS0064	MS-379	Douradina	Início do trecho Pavimentado	Entr. Rua Minas Gerais, início trecho urbano do Distrito de Bocajá.	6,23	9,20	2,97	-	PAV
7ª	379EMS0092	MS-379	Douradina	Entr. Rua Minas Gerais, início trecho urbano do Distrito de Bocajá.	Entr. Travessa da Promessa, final trecho urbano do Distrito de Bocajá.	9,20	9,82	0,62	-	PAV
7ª	379EMS0098	MS-379	Douradina	Entr. Travessa da Promessa, final trecho urbano do Distrito de Bocajá.	Entr. Rua Antônio Corenti, início trecho urbano de Douradina.	9,82	14,13	4,32	-	PAV
7ª	379EMS0142	MS-379	Douradina	Entr. Rua Antônio Corenti, início trecho urbano de Douradina.	Entr. Rodovia MS-470	14,13	14,49	0,36	-	PAV
7ª	379EMS0145	MS-379	Douradina	Entr. Rodovia MS-470	Entr. Rodovia Rua Joaquim Araújo Juremeira (Final trecho urbano de Douradina)	14,49	15,22	0,73	-	PAV
7ª	379EMS0152	MS-379	Douradina	Entr. Rodovia Rua Joaquim Araújo Juremeira (Final trecho urbano de Douradina)	Limite municipal Douradina e Dourados	15,22	25,26	10,03	-	PAV
Dourados										
7ª	379EMS0253	MS-379	Dourados	Limite municipal Douradina e Dourados	Entr. Rodovia Municipal de Dourados DRD-025, início de trecho urbano de Panambi	25,26	29,05	3,80	-	PAV
7ª	379EMS0291	MS-379	Dourados	Entr. Rodovia Municipal de Dourados DRD-025, início de trecho urbano de Panambi	Final trecho urbano de Panambi	29,05	29,37	0,32	-	PAV
7ª	379EMS0294	MS-379	Dourados	Final trecho urbano de Panambi	Entr. Rodovia MS-477	29,37	34,22	4,85	-	PAV
7ª	379EMS0343	MS-379	Dourados	Entr. Rodovia MS-477	Entr. Rodovia BR-163(A)	34,22	37,84	3,62	-	PAV
7ª	379EMS0379	MS-379	Dourados	Entr. Rodovia BR-163(A)	Entr. Rodovia BR-163(B) (Perimetral Norte)	37,84	38,38	0,00	-	PAV
7ª	379EMS0385	MS-379	Dourados	Entr. Rodovia BR-163(B) (Perimetral Norte)	Entr. Rodovia MS-477	38,38	44,56	6,18	-	PAV
7ª	379EMS0446	MS-379	Dourados	Entr. Rodovia MS-477	Entr. Rodovia MS-156(A)	44,56	52,36	7,80	-	PAV
7ª	379EMS0525	MS-379	Dourados	Entr. Rodovia MS-156(A)	Entr. Rodovia MS-162	52,36	58,31	0,00	-	PAV
7ª	379EMS0584	MS-379	Dourados	Entr. Rodovia MS-162	Entr. Rodovia BR-463/MS-156(B)	58,31	63,83	0,00	-	PAV
7ª	379EMS0639	MS-379	Dourados	Entr. Rodovia BR-463/MS-156(B)	Limite municipal Dourados e Laguna Carapã (Ponte sobre o Rio Dourados)	63,83	80,40	16,56	-	PAV
7ª	379IMS0010	MS-379	Dourados	Interseção entroncamento com a rodovia MS-447	NA	NA	NA	0,40	-	PAV
7ª	379IMS0020	MS-379	Dourados	Interseção entroncamento com rodovia municipal (Aldeia Jaguapirú)	NA	NA	NA	0,30	-	PAV
7ª	379IMS0025	MS-379	Dourados	Interseção em nível no entroncamento da Av. Dom Redovino	NA	NA	NA	0,47	-	PAV
7ª	379IMS0030	MS-379	Dourados	Interseção entroncamento com a rodovia MS-162	NA	NA	NA	0,20	-	PAV
7ª	379IMS0040	MS-379	Dourados	Interseção entr. com a rodovia municipal (Usina São Fernando)	NA	NA	NA	0,20	-	PAV
MS-468										
Dourados										
7ª	468EMS0010	MS-468	Dourados	Entr. Rodovia MS-162	Entr. Rodovia MS-270	0,00	46,77	46,77	-	IMP
MS-470										
Douradina										
7ª	470EMS0689	MS-470	Douradina	Limite municipal Itaporã e Douradina, ponte sobre o Córrego Panambi	Início perímetro urbano de Douradina	68,92	76,75	7,83	-	PAV
7ª	470EMS0768	MS-470	Douradina	Início perímetro urbano de Douradina	Entr. Rua João Santos Barros, Final perímetro urbano de Douradina	76,75	78,08	1,33	-	PAV
7ª	470EMS0781	MS-470	Douradina	Entr. Rua João Santos Barros, Final perímetro urbano de Douradina	Entr. Rodovia BR-163(A)	78,08	83,17	5,10	-	PAV
7ª	470EMS0832	MS-470	Douradina	Entr. Rodovia BR-163(A)	Início perímetro urbano do Distrito de Cruzaltina	83,17	85,15	0,00	-	PAV
7ª	470EMS0852	MS-470	Douradina	Início perímetro urbano do Distrito de Cruzaltina	Entr. Rodovia BR-163(B)	85,15	85,43	0,00	-	PAV
7ª	470EMS0855	MS-470	Douradina	Entr. Rodovia BR-163(B)	Entr. Rua Minas Gerais, Final perímetro urbano do Distrito de Cruzaltina	85,43	85,70	0,27	-	PAV



SEILOG - SECRETARIA DE ESTADO DE INFRAESTRUTURA E LOGÍSTICA
 AGESUL - AGÊNCIA ESTADUAL DE GESTÃO DE EMPREENDIMENTOS DE MATO GROSSO DO SUL
 DIR - DIRETORIA DE INFRAESTRUTURA RODOVIÁRIA

Folha: 228
 NUP: 79.000.168-2026
 Documento: 157767442
 Nome: Bruna Ortega Usero Castro
 Data: 13/02/2026

Cidade	PAV	DUP	EOP	IMP	LEN	EOI	Total/Cidade
Douradina	41,98	0,00	0,00	0,00	0,00	0,00	41,98
Dourados	197,10	17,89	0,00	114,38	0,00	0,00	329,37
Total/Superfície	239,08	17,89	0,00	114,38	0,00	0,00	371,35
Segmentos Integrados	PAV	DUP	EOP	IMP	LEN	EOI	Total/Cidade
*Itaporã	10,72	0,00	0,00	0,00	0,00	0,00	10,72
Total/Segmentos_Int	10,72	0,00	0,00	0,00	0,00	0,00	10,72
Total Efetivo	249,80	17,89	0,00	114,38	0,00	0,00	382,07
Total Geral	249,80	17,89	0,00	114,38	0,00	0,00	382,07

7ª REGIÃO - SUDOESTE - (LOTE 13)										
REGIÃO	CÓD.	RODOVIA	MUNICÍPIO	INÍCIO	FIM	KM_INI	KM_FIM	VAL_EXT	PROJETO / PROGRAMA	SUPERFÍCIE
7ª	470EMS0858	MS-470	Douradina	Entr. Rua Minas Gerais, Final perímetro urbano o Distrito de Cruzaltina	Limite municipal Douradina e Dourados (Ponte sobre o Rio Laranja Lima)	85,70	87,90	2,19	-	PAV
Dourados										
7ª	470EMS0879	MS-470	Dourados	Limite municipal Douradina e Dourados (Ponte sobre o Rio Laranja Lima)	Início perímetro urbano do Distrito de Vila Formosa	87,90	93,17	5,27	-	PAV
7ª	470EMS0932	MS-470	Dourados	Início perímetro urbano do Distrito de Vila Formosa	Final perímetro urbano do Distrito de Vila Formosa	93,17	94,08	0,91	-	PAV
7ª	470EMS0941	MS-470	Dourados	Final perímetro urbano do Distrito de Vila Formosa	Rua Geraldino Luiz da Silva, Início perímetro urbano do Distrito de Guaçu (Macaúba)	94,08	100,59	6,51	-	PAV
7ª	470EMS1007	MS-470	Dourados	Rua Geraldino Luiz da Silva, Início perímetro urbano do Distrito de Guaçu (Macaúba)	Entr. Rodovia MS-274	100,59	100,96	0,37	-	IMP
MS-477										
Dourados										
7ª	477EMS0010	MS-477	Dourados	Entr. Rodovia MS-379	Entr. Rodovia MS-379 (Perimetral Norte)	0,00	7,88	7,88	-	PAV

LEGENDA DE CORES DA COLUNA (CÓD.)

	Sobreposição de rodovias, quantificado conforme regras abaixo (SRE): 1- Se sobreposição com rodovia federal (PLA), a extensão do trecho é contabilizada para a malha estadual. 2- Se sobreposição com rodovia federal (PAV/IMP), a extensão do trecho é contabilizada para a malha federal (exceto trecho em que o estado assumiu a responsabilidade). 3- Se sobreposição entre rodovias estaduais, a extensão do trecho é contabilizada para a rodovia estadual de menor número.
	Acesso com trechos de rodovias federais (BR) ou acesso que extrapola a quilometragem do trecho estadual.
	Rodovias concessionadas.