



MAPA E RELAÇÃO DE RODOVIAS

VOLUME 03

Lote 05

Fevereiro de 2026

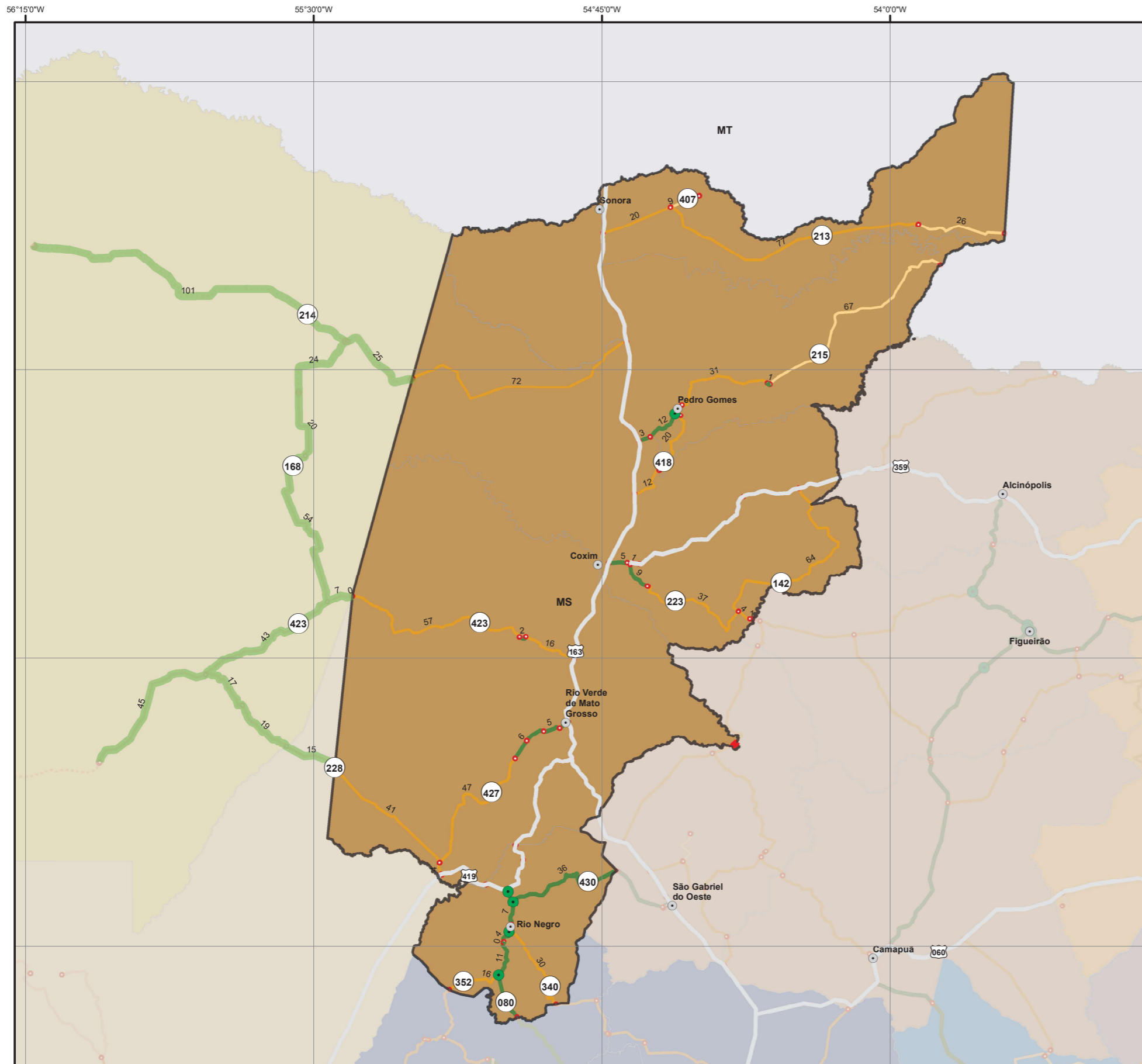

LOTE 5 - REGIÃO NORTE MANUTENÇÃO E CONSERVAÇÃO

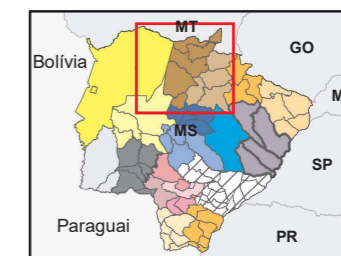

QUADRO QUANTITATIVO

Município	PAV	EOI	N. PAV*	Total por Município (km)
Coxim	18,5	0,0	189,9	208,4
Pedro Gomes	12,9	0,0	123,0	135,8
Rio Negro	78,9	0,0	46,1	125,0
Rio Verde de MT	21,9	0,0	164,3	186,2
Sonora	0,0	0,0	131,1	131,1
**Aquidauana	0,0	0,0	15,4	15,4
**Corumbá	0,0	150,5	204,6	355,0
Total Efetivo	132,2	150,5	874,2	1.156,9

*Não Pav. Contêm as rodovias Implantadas e Leito Natural
 **Segmentos Integrados

LEGENDA

- Municípios
- Acessórios Rodoviários
- Rodovias federais
- Trechos Complementares
 - Integrados
 - Suprimidos
- Rodovias Estaduais (SRE)
 - Duplicada
 - Pavimentada
 - Em obras de Pavimentação
 - Implantada
 - Em Obras de Implantação
 - Leito Natural

- DATUM SIRGAS 2000, CRS: 4674. - Escala em A3: 1:1.100.000.

- Fonte dos dados: UFs, IBGE, Rod. Federais, DNIT, Rod. Estaduais, SEILOG-MS.



SEILOG - SECRETARIA DE ESTADO DE INFRAESTRUTURA E LOGÍSTICA
 AGESUL - AGÊNCIA ESTADUAL DE GESTÃO DE EMPREENDIMENTOS DE MATO GROSSO DO SUL
 DIR - DIRETORIA DE INFRAESTRUTURA RODOVIÁRIA

Folha: 134
 NUP: 79.001.584-2026
 Documento: 158335082
 Nome: Bruna Ortega Usero Castro
 Data: 19/02/2026

MALHA RODOVIÁRIA DO LOTE 05 DA REGIÃO NORTE

Cidade	PAV	DUP	EOP	IMP	LEN	EOI	Total/Cidade
Coxim	18,54	0,00	0,00	189,87	0,00	0,00	208,41
Pedro Gomes	12,85	0,00	0,00	56,09	66,88	0,00	135,83
Rio Negro	78,91	0,00	0,00	46,06	0,00	0,00	124,97
Rio Verde de MT	21,92	0,00	0,00	164,26	0,00	0,00	186,18
Sonora	0,00	0,00	0,00	96,74	34,37	0,00	131,11
Total/Superfície	132,22	0,00	0,00	553,02	101,25	0,00	786,50
Segmentos Integrados	PAV	DUP	EOP	IMP	LEN	EOI	Total/Cidade
*Aquidauana	0,00	0,00	0,00	15,35	0,00	0,00	15,35
*Corumbá	0,00	0,00	0,00	204,57	0,00	150,48	355,05
Total/Segmentos_Int	0,00	0,00	0,00	219,92	0,00	150,48	370,40
Total Efetivo	132,22	0,00	0,00	772,94	101,25	150,48	1.156,89
Total Geral	132,22	0,00	0,00	772,94	101,25	150,48	1.156,89

REGIÃO	CÓD.	RODOVIA	MUNICÍPIO	INÍCIO	FIM	KM_INI	KM_FIM	VAL_EXT	PROJETO / PROGRAMA	SUPERFÍCIE
2ª REGIÃO - NORTE - (LOTE 05)										
MS-080										
Rio Negro										
2ª	080EMS1076	MS-080	Rio Negro	Limite municipal Corguinho e Rio Negro (ponte sobre o Córrego Feio)	Entr. Rodovia MS-352	107,68	121,17	13,49	-	PAV
2ª	080EMS1211	MS-080	Rio Negro	Entr. Rodovia MS-352	Início trecho urbano de Vila São Francisco	121,17	131,72	10,55	-	PAV
2ª	080EMS1316	MS-080	Rio Negro	Início trecho urbano de Vila São Francisco	Final trecho urbano de Vila São Francisco	131,72	132,17	0,45	-	PAV
2ª	080EMS1321	MS-080	Rio Negro	Final trecho urbano de Vila São Francisco	Entr. Rodovia MS-340	132,17	136,17	4,00	-	PAV
2ª	080EMS1361	MS-080	Rio Negro	Entr. Rodovia MS-340	Início trecho urbano de Rio Negro	136,17	137,06	0,89	-	PAV
2ª	080EMS1371	MS-080	Rio Negro	Início trecho urbano de Rio Negro	Final trecho urbano de Rio Negro	137,06	138,67	1,61	-	PAV
2ª	080EMS1386	MS-080	Rio Negro	Final trecho urbano de Rio Negro	Entr. Rodovia MS-430	138,67	145,56	6,89	-	PAV
2ª	080EMS1455	MS-080	Rio Negro	Entr. Rodovia MS-430	Entr. Rodovia MS-228/ Rodovia BR-419	145,56	149,74	4,18	-	PAV
2ª	080EMS1497	MS-080	Rio Negro	Entr. Rodovia MS-228/ Rodovia BR-419	Final do contorno de Perdígão (Distrito de Nova Esperança)	149,74	160,54	0,00	-	PAV
2ª	080EMS1605	MS-080	Rio Negro	Final do contorno de Perdígão (Distrito de Nova Esperança)	Limite municipal Rio Negro e Rio Verde de MT	160,54	166,24	0,00	-	PAV
2ª	080IMS0030	MS-080	Rio Negro	Interseção vazada no entroncamento da rodovia MS 352	NA	NA	NA	0,24	-	PAV
2ª	080IMS0040	MS-080	Rio Negro	Interseção vazada no entroncamento da rodovia MS 340	NA	NA	NA	0,24	-	PAV
2ª	080IMS0050	MS-080	Rio Negro	Interseção no entroncamento da rodovia MS 430	NA	NA	NA	0,32	-	PAV
2ª	080IMS0060	MS-080	Rio Negro	Interseção em nível canalizada no acesso à Polícia Ambiental	NA	NA	NA	0,11	-	PAV
Rio Verde de MT										
2ª	080EMS1859	MS-080	Rio Verde de MT	Limite municipal Rio Negro e Rio Verde de MT	Entr. Rodovia BR-163/ BR-419	166,24	201,06	0,00	-	PAV
MS-142										
Coxim										
2ª	142EMS1438	MS-142	Coxim	Limite municipal Figueirão e Coxim (Início trecho urbano do Distrito de Jaurú) (Ponte sobre o Rio Jaurú)	Final trecho urbano do Distrito de Jaurú	143,67	144,94	1,27	-	IMP
2ª	142EMS1450	MS-142	Coxim	Final trecho urbano do Distrito de Jaurú	Entr. Rodovia MS-223(B)	144,94	149,00	4,06	-	IMP
2ª	142EMS1491	MS-142	Coxim	Entr. Rodovia MS-223(B)	Entr. Rodovia MS-217/BR-359	149,00	212,99	63,98	-	IMP
MS-168										
*Corumbá										
*9ª	168EMS0010	MS-168	*Corumbá	Entr. Rodovia MS-423	Ponte de concreto sobre o Rio Taquari	0,00	54,28	54,28	-	IMP
*9ª	168EMS0543	MS-168	*Corumbá	Ponte de concreto sobre o Rio Taquari	Início do trecho em obras de implantação de rodovia	54,28	74,65	20,37	-	IMP
*9ª	168EMS0747	MS-168	*Corumbá	Início do trecho em obras de implantação de rodovia	Entr. Rodovia MS-214	74,65	98,97	24,31	-	EOI
MS-213										
Sonora										
2ª	213EMS0318	MS-213	Sonora	Entr. Rodovia BR-163	Entr. Rodovia MS-407	39,98	60,06	20,08	-	IMP
2ª	213EMS0519	MS-213	Sonora	Entr. Rodovia MS-407	Início de trecho em leito natural	60,06	136,72	76,66	-	IMP
2ª	213EMS1285	MS-213	Sonora	Início de trecho em leito natural	Divisa Estadual MS/MT, fim trecho em leito natural	136,72	162,23	25,51	-	LEN
MS-214										
Coxim										
2ª	214EMS0010	MS-214	Coxim	Entr. Rodovia BR-163	Limite municipal Coxim e Corumbá	0,00	71,60	71,60	-	IMP
*Corumbá										
*9ª	214EMS0716	MS-214	*Corumbá	Limite municipal Coxim e Corumbá	Entr. MS-168	71,60	97,10	25,50	-	EOI
*9ª	214EMS0971	MS-214	*Corumbá	Entr. MS-168	Final do trecho em obras de implantação	97,10	197,76	100,66	-	EOI
MS-215										
Coxim										
2ª	215EMS0010	MS-215	Coxim	Entr. Rodovia BR-163 (Recreio)	Limite municipal Coxim e Pedro Gomes	0,00	3,40	3,40	-	PAV
Pedro Gomes										
2ª	215EMS0032	MS-215	Pedro Gomes	Limite municipal Coxim e Pedro Gomes	Início trecho urbano de Pedro Gomes	3,40	15,10	11,71	-	PAV
2ª	215EMS0152	MS-215	Pedro Gomes	Início trecho urbano de Pedro Gomes	Entr. Rodovia MS-418	15,10	16,34	1,23	-	IMP
2ª	215EMS0163	MS-215	Pedro Gomes	Entr. Rodovia MS-418	Final do trecho urbano de Pedro Gomes	16,34	17,93	1,60	-	IMP
2ª	215EMS0179	MS-215	Pedro Gomes	Final do Trecho urbano de Pedro Gomes	Serra do Amasilio (Início do trecho pavimentado)	17,93	48,95	31,01	-	IMP
2ª	215EMS0490	MS-215	Pedro Gomes	Serra do Amasilio (Início do trecho pavimentado)	Bar Paraíso da Serra (Final do trecho pavimentado)	48,95	49,94	1,00	-	PAV
2ª	215EMS0500	MS-215	Pedro Gomes	Bar Paraíso da Serra (Final do trecho pavimentado)	Ponte sobre o Rio do Peixe (Divisa MS/MT)	49,94	116,83	66,88	-	LEN
2ª	215IMS0010	MS-215	Pedro Gomes	Interseção em nível tipo gota (Retorno a Pedro Gomes).	NA	NA	NA	0,15	-	PAV
MS-217										
Coxim										
2ª	217EMS0010	MS-217	Coxim	Entr. Rodovia BR-163 (Coxim)/BR-359(A)/MS-223(A)	Início trecho urbano do Distrito de Silviolândia (Ponte sobre o Rio Taquari)	0,00	5,14	5,14	-	PAV
2ª	217EMS0051	MS-217	Coxim	Início trecho urbano do Distrito de Silviolândia (Ponte sobre o Rio Taquari)	Entr. Rodovia MS-223(B)	5,14	5,93	0,78	-	PAV



SEILOG - SECRETARIA DE ESTADO DE INFRAESTRUTURA E LOGÍSTICA
 AGESUL - AGÊNCIA ESTADUAL DE GESTÃO DE EMPREENDIMENTOS DE MATO GROSSO DO SUL
 DIR - DIRETORIA DE INFRAESTRUTURA RODOVIÁRIA

Folha: 135
 NUP: 79.001.584-2026
 Documento: 158335082
 Nome: Bruna Ortega Usero Castro
 Data: 19/02/2026

Cidade	PAV	DUP	EOP	IMP	LEN	EOI	Total/Cidade
Coxim	18,54	0,00	0,00	189,87	0,00	0,00	208,41
Pedro Gomes	12,85	0,00	0,00	56,09	66,88	0,00	135,83
Rio Negro	78,91	0,00	0,00	46,06	0,00	0,00	124,97
Rio Verde de MT	21,92	0,00	0,00	164,26	0,00	0,00	186,18
Sonora	0,00	0,00	0,00	96,74	34,37	0,00	131,11
Total/Superfície	132,22	0,00	0,00	553,02	101,25	0,00	786,50
Segmentos Integrados	PAV	DUP	EOP	IMP	LEN	EOI	Total/Cidade
*Aquidauana	0,00	0,00	0,00	15,35	0,00	0,00	15,35
*Corumbá	0,00	0,00	0,00	204,57	0,00	150,48	355,05
Total/Segmentos_Int	0,00	0,00	0,00	219,92	0,00	150,48	370,40
Total Efetivo	132,22	0,00	0,00	772,94	101,25	150,48	1.156,89
Total Geral	132,22	0,00	0,00	772,94	101,25	150,48	1.156,89

2ª REGIÃO - NORTE - (LOTE 05)										
REGIÃO	CÓD.	RODOVIA	MUNICÍPIO	INÍCIO	FIM	KM_INI	KM_FIM	VAL_EXT	PROJETO / PROGRAMA	SUPERFÍCIE
2ª	217EMS0059	MS-217	Coxim	Entr. Rodovia MS-223(B)	Final trecho urbano do Distrito de Silviolândia	5,93	6,68	0,00	-	PAV
2ª	217EMS0067	MS-217	Coxim	Final trecho urbano do Distrito de Silviolândia	Distrito de Taquari	6,68	8,45	0,00	-	PAV
2ª	217EMS0084	MS-217	Coxim	Distrito de Taquari	Buritzinho	8,45	46,74	0,00	-	PAV
2ª	217EMS0467	MS-217	Coxim	Buritzinho	Entr. Rodovia MS-142	46,74	62,82	0,00	-	PAV
2ª	217EMS0628	MS-217	Coxim	Entr. Rodovia MS-142	Limite municipal Coxim e Alcinoópolis	62,82	74,98	0,00	-	PAV
MS-223										
Coxim										
2ª	223EMS0010	MS-223	Coxim	Entr. Rodovia BR-163/BR-359(A)/MS-217(A)	Início trecho urbano do Distrito de Silviolândia (Ponte sobre o Rio Taquari)	0,00	5,14	0,00	-	PAV
2ª	223EMS0051	MS-223	Coxim	Início trecho urbano do Distrito de Silviolândia (Ponte sobre o Rio Taquari)	Entr. Rodovia MS-217(B) / BR-359(B)	5,14	5,93	0,00	-	PAV
2ª	223EMS0059	MS-223	Coxim	Entr. Rodovia MS-217(B) / BR-359(B)	Final trecho urbano do Distrito de Silviolândia (Ponte sobre o Córrego Onça)	5,93	6,55	0,62	-	PAV
2ª	223EMS0065	MS-223	Coxim	Final trecho urbano do Distrito de Silviolândia (Ponte sobre o Córrego Onça)	Distrito de São Ramão	6,55	15,14	8,59	-	PAV
2ª	223EMS0151	MS-223	Coxim	Distrito de São Ramão	Entr. Rodovia MS-142(A)	15,14	52,31	37,17	-	IMP
2ª	223EMS0523	MS-223	Coxim	Entr. Rodovia MS-142(A)	Início trecho urbano do Distrito de Jaurú	52,31	56,37	0,00	-	IMP
2ª	223EMS0563	MS-223	Coxim	Início trecho urbano do Distrito de Jaurú	Limite municipal Coxim e Figueirão/Ponte sobre o Rio Jauru (Final trecho urbano do distrito de Jaurú)	56,37	57,64	0,00	-	IMP
MS-228										
Rio Negro										
2ª	228EMS0010	MS-228	Rio Negro	Entr. Rodovia MS-080/BR-419(A)	Limite municipal Rio Negro e Rio Verde de MT (Ponte sobre o Rio Negrinho)	0,00	6,52	0,00	-	IMP
Rio Verde de MT										
2ª	228EMS0064	MS-228	Rio Verde de MT	Limite municipal Rio Negro e Rio Verde de MT (Ponte sobre o Rio Negrinho)	Entr. Rodovia BR-419(B)	6,52	22,76	0,00	-	IMP
2ª	228EMS0226	MS-228	Rio Verde de MT	Entr. Rodovia BR-419(B)	Entr. Rodovia MS-427	22,76	26,57	3,80	-	IMP
2ª	228EMS0264	MS-228	Rio Verde de MT	Entr. Rodovia MS-427	Limite municipal Rio Verde de Mato Grosso e Aquidauana	26,57	67,22	40,65	-	IMP
*Aquidauana										
*9ª	228EMS0670	MS-228	*Aquidauana	Limite municipal Rio Verde de Mato Grosso e Aquidauana	Limite municipal Aquidauana e Corumbá (Ponte sobre a Vazante do Castelo)	67,22	82,40	15,18	-	IMP
*Corumbá										
*9ª	228EMS0823	MS-228	*Corumbá	Limite municipal Aquidauana e Corumbá (Ponte sobre a Vazante do Castelo)	Acesso Fazenda Conceição	82,40	101,09	18,69	-	IMP
*9ª	228EMS1010	MS-228	*Corumbá	Acesso Fazenda Conceição	Entr. MS-423, Fazenda Pica-Pau	101,09	117,61	16,52	-	IMP
*9ª	228EMS1176	MS-228	*Corumbá	Entr. MS-423, Fazenda Pica-Pau	Início de trecho em obras de implantação	117,61	162,12	44,50	-	IMP
MS-340										
Rio Negro										
2ª	340EMS0010	MS-340	Rio Negro	Entr. Rodovia MS 080	Limite municipal Rio Negro e Corguinho	0,00	29,93	29,93	-	IMP
MS-352										
Rio Negro										
2ª	352EMS1261	MS-352	Rio Negro	Limite municipal Corguinho e Rio Negro	Entr. Rodovia MS-080	126,10	142,23	16,13	-	IMP
MS-407										
Sonora										
2ª	407EMS0010	MS-407	Sonora	Entr. Rodovia MS-213	Início de trecho planejado de rodovia	0,00	8,86	8,86	-	LEN
MS-418										
Coxim										
2ª	418EMS0010	MS-418	Coxim	Entr. Rodovia BR-163	Limite municipal Coxim e Pedro Gomes (Ponte sobre o Córrego Olho D'água)	0,00	11,79	11,79	-	IMP
Pedro Gomes										
2ª	418EMS0119	MS-418	Pedro Gomes	Limite municipal Coxim e Pedro Gomes (Ponte sobre o Córrego Olho D'água)	Entr. Rua Getúlio Vargas, início de trecho urbano de Pedro Gomes	11,79	31,82	20,03	-	IMP
2ª	418EMS0323	MS-418	Pedro Gomes	Entr. Rua Getúlio Vargas, início de trecho urbano de Pedro Gomes	Entr. Rodovia MS-215 (Av. Manoel Alves Moraes Júnior)	31,82	34,04	2,21	-	IMP
MS-423										
Rio Verde de MT										
2ª	423EMS0010	MS-423	Rio Verde de MT	Entr. Rodovia BR-163	Início trecho pavimentado (Serra da Alegria)	0,00	15,65	15,65	-	IMP
2ª	423EMS0157	MS-423	Rio Verde de MT	Início trecho pavimentado (Serra da Alegria)	Final trecho pavimentado	15,65	18,07	2,42	-	PAV
2ª	423EMS0181	MS-423	Rio Verde de MT	Final trecho pavimentado	Limite municipal Rio Verde de MT e Aquidauana	18,07	75,42	57,36	-	IMP
*Aquidauana										
*9ª	423EMS0754	MS-423	*Aquidauana	Limite municipal Rio Verde de MT e Aquidauana	Limite municipal Aquidauana e Corumbá	75,42	75,59	0,17	-	IMP
*Corumbá										



SEILOG - SECRETARIA DE ESTADO DE INFRAESTRUTURA E LOGÍSTICA
 AGESUL - AGÊNCIA ESTADUAL DE GESTÃO DE EMPREENDIMENTOS DE MATO GROSSO DO SUL
 DIR - DIRETORIA DE INFRAESTRUTURA RODOVIÁRIA

Folha: 136
 NUP: 79.001.584-2026
 Documento: 158335082
 Nome: Bruna Ortega Usero Castro
 Data: 19/02/2026

Cidade	PAV	DUP	EOP	IMP	LEN	EOI	Total/Cidade
Coxim	18,54	0,00	0,00	189,87	0,00	0,00	208,41
Pedro Gomes	12,85	0,00	0,00	56,09	66,88	0,00	135,83
Rio Negro	78,91	0,00	0,00	46,06	0,00	0,00	124,97
Rio Verde de MT	21,92	0,00	0,00	164,26	0,00	0,00	186,18
Sonora	0,00	0,00	0,00	96,74	34,37	0,00	131,11
Total/Superfície	132,22	0,00	0,00	553,02	101,25	0,00	786,50
Segmentos Integrados	PAV	DUP	EOP	IMP	LEN	EOI	Total/Cidade
*Aquidauana	0,00	0,00	0,00	15,35	0,00	0,00	15,35
*Corumbá	0,00	0,00	0,00	204,57	0,00	150,48	355,05
Total/Segmentos_Int	0,00	0,00	0,00	219,92	0,00	150,48	370,40
Total Efetivo	132,22	0,00	0,00	772,94	101,25	150,48	1.156,89
Total Geral	132,22	0,00	0,00	772,94	101,25	150,48	1.156,89

2ª REGIÃO - NORTE - (LOTE 05)										
REGIÃO	CÓD.	RODOVIA	MUNICÍPIO	INÍCIO	FIM	KM_INI	KM_FIM	VAL_EXT	PROJETO / PROGRAMA	SUPERFÍCIE
*9ª	423EMS0757	MS-423	*Corumbá	Limite municipal Aquidauana e Corumbá	Entr. Rodovia Estadual MS-168	75,59	82,96	7,36	-	IMP
*9ª	423EMS0829	MS-423	*Corumbá	Entr. Rodovia Estadual MS-168	Entr. Rodovia MS-228 (Fazenda Pica-Pau)	82,96	125,79	42,84	-	IMP
MS-427										
Rio Verde de MT										
2ª	427EMS0010	MS-427	Rio Verde de MT	Entr. Rodovia MS-228	Início do trecho em obras de pavimentação	0,00	46,80	46,80	-	IMP
2ª	427EMS0467	MS-427	Rio Verde de MT	Início do trecho em obras de pavimentação	Barro Preto, Final do trecho em obras de pavimentação	46,80	52,74	5,94	-	PAV
2ª	427EMS0527	MS-427	Rio Verde de MT	Barro Preto, Final do trecho em obras de pavimentação	Acesso ao Balneário Sete Quedas	52,74	58,49	5,75	-	PAV
2ª	427EMS0585	MS-427	Rio Verde de MT	Acesso ao Balneário Sete Quedas	Entr. Rua Sete de Setembro, início trecho urbano de Rio Verde	58,49	63,24	4,75	-	PAV
2ª	427EMS0633	MS-427	Rio Verde de MT	Entr. Rua Sete de Setembro, início trecho urbano de Rio Verde	Entr. Rodovia BR-163	63,24	66,30	3,06	-	PAV
MS-430										
Rio Negro										
2ª	430EMS0010	MS-430	Rio Negro	Entr. Rodovia MS-080	Limite municipal Rio Negro e São Gabriel do Oeste	0,00	35,95	35,95	-	PAV

LEGENDA DE CORES DA COLUNA (CÓD.)

	Sobreposição de rodovias, quantificado conforme regras abaixo (SRE): 1- Se sobreposição com rodovia federal (PLA), a extensão do trecho é contabilizada para a malha estadual. 2- Se sobreposição com rodovia federal (PAV/IMP), a extensão do trecho é contabilizada para a malha federal (exceto trecho em que o estado assumiu a responsabilidade). 3- Se sobreposição entre rodovias estaduais, a extensão do trecho é contabilizada para a rodovia estadual de menor número.
	Acesso com trechos de rodovias federais (BR) ou acesso que extrapola a quilometragem do trecho estadual.
	Rodovias concessionadas.