



MAPA E RELAÇÃO DE RODOVIAS

VOLUME 03

Lote 15

Fevereiro de 2026

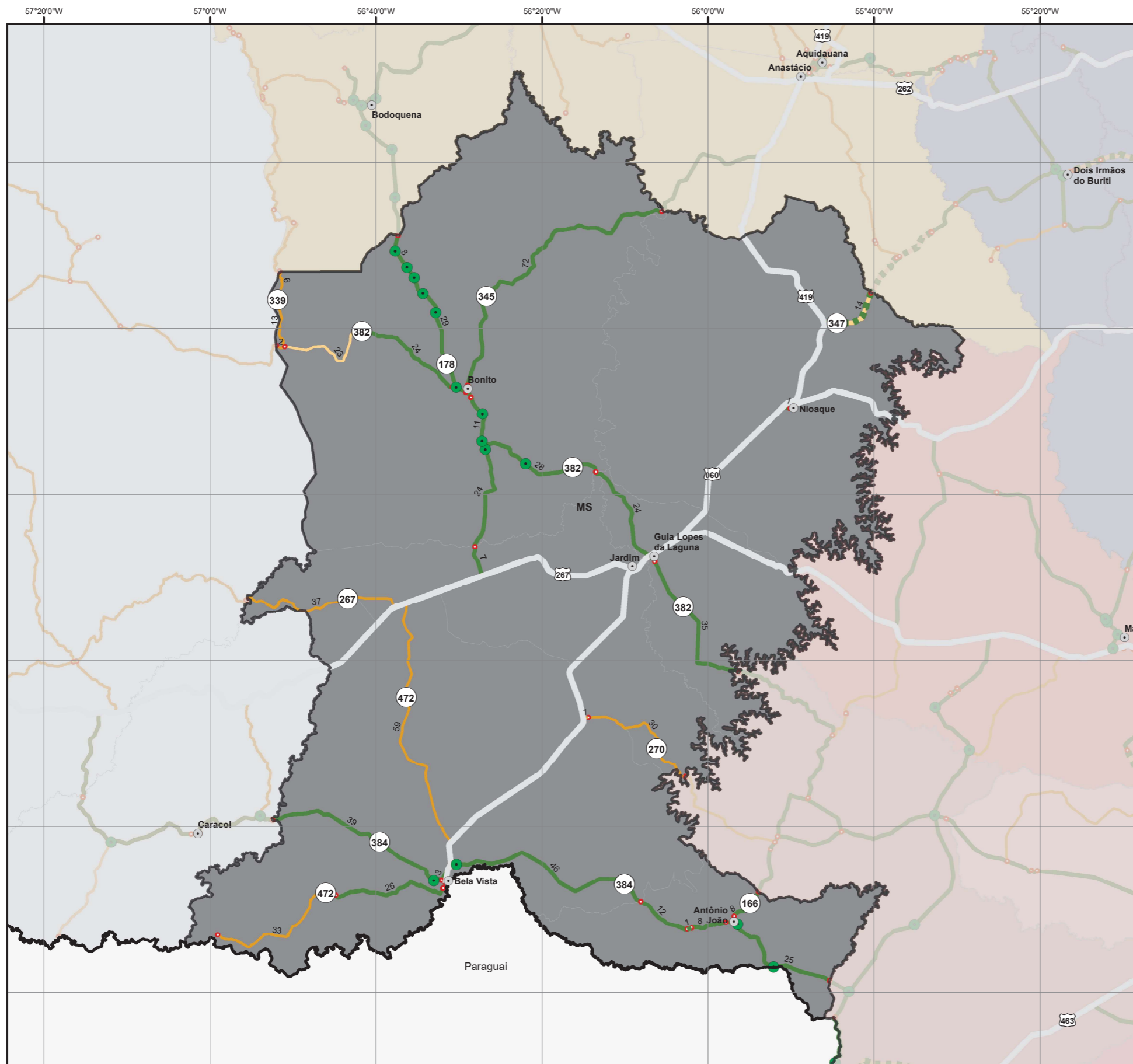

LOTE 15 - REGIÃO OESTE MANUTENÇÃO E CONSERVAÇÃO

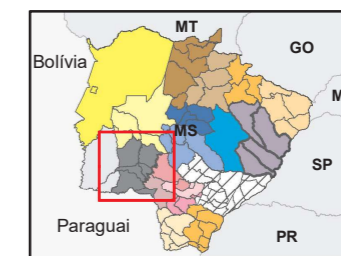

QUADRO QUANTITATIVO

Município	PAV	EOP	*N. PAV	Total Por Município (km)
Antônio João	58,6	0,0	0,0	58,6
Bela Vista	117,8	0,0	92,0	209,8
Bonito	207,2	0,0	43,3	250,5
Guia Lopes da Laguna	60,4	0,0	0,0	60,4
Jardim	6,9	0,0	67,1	74,0
Nioaque	3,4	13,9	0,0	17,4
Total Efetivo	454,4	13,9	202,4	670,7

*Não Pav. Contêm as rodovias Implantadas e Leito Natural

LEGENDA

- Municípios
- Acessórios Rodoviários
- Rodovias federais
- Rodovias Estaduais (SRE)
 - Duplicada
 - Pavimentada
 - Em obras de Pavimentação
 - Implantada
 - Em Obras de Implantação
 - Leito Natural

- DATUM SIRGAS 2000, CRS: 4674. - Escala em A3: 1:500.000.

- Fonte dos dados: UFs, IBGE. Rod. Federais; DNIT. Rod. Estaduais. SEILOG-MS.



SEILOG - SECRETARIA DE ESTADO DE INFRAESTRUTURA E LOGÍSTICA
 AGESUL - AGÊNCIA ESTADUAL DE GESTÃO DE EMPREENDIMENTOS DE MATO GROSSO DO SUL
 DIR - DIRETORIA DE INFRAESTRUTURA RODOVIÁRIA

Folha: 203
 NUP: 79.001.584-2026
 Documento: 158337881
 Nome: Bruna Ortega Usero Castro
 Data: 19/02/2026

MALHA RODOVIÁRIA DO LOTE 15 DA REGIÃO OESTE

Cidade	PAV	DUP	EOP	IMP	LEN	EOI	Total/Cidade
Antônio João	58,62	0,00	0,00	0,00	0,00	0,00	58,62
Bela Vista	117,77	0,00	0,00	0,00	92,04	0,00	209,81
Bonito	207,23	0,00	0,00	20,02	23,26	0,00	250,51
Guia Lopes da Laguna	60,42	0,00	0,00	0,00	0,00	0,00	60,42
Jardim	6,89	0,00	0,00	67,08	0,00	0,00	73,96
Nioaque	3,44	0,00	13,92	0,00	0,00	0,00	17,36
Total/Superfície	454,36	0,00	13,92	179,14	23,26	0,00	670,68
Total Efetivo	454,36	0,00	13,92	179,14	23,26	0,00	670,68
Total Geral	454,36	0,00	13,92	179,14	23,26	0,00	670,68

REGIÃO	CÓD.	RODOVIA	MUNICÍPIO	INÍCIO	FIM	KM_INI	KM_FIM	VAL_EXT	PROJETO / PROGRAMA	SUPERFÍCIE
8ª REGIÃO - OESTE - (LOTE 15)										
MS-060										
Nioaque										
8ª	060AMS0020	MS-060	Nioaque	Acesso Sul de Nioaque	NA	NA	NA	0,67	-	PAV
8ª	060AMS0030	MS-060	Nioaque	Entr. Rua Padre Nilo Sheridan, início perímetro urbano de Nioaque	NA	NA	NA	1,40	-	PAV
8ª	060AMS0040	MS-060	Nioaque	Final perímetro urbano de Nioaque	NA	NA	NA	1,37	-	PAV
MS-166										
Antônio João										
8ª	166EMS1244	MS-166	Antônio João	Limite municipal Ponta Porã e Antônio João	Início perímetro urbano de Antônio João	124,55	132,27	7,72	-	PAV
8ª	166EMS1321	MS-166	Antônio João	Início perímetro urbano de Antônio João	Entr. Rodovia MS-384	132,27	134,24	1,97	-	PAV
MS-178										
Bonito										
8ª	178EMS0071	MS-178	Bonito	Limite municipal Jardim e Bonito	Acesso ao aeroporto de Bonito	6,89	30,72	23,84	-	PAV
8ª	178EMS0307	MS-178	Bonito	Acesso ao aeroporto de Bonito	Entr. Rodovia MS-382(A)	30,72	32,75	2,03	-	PAV
8ª	178EMS0327	MS-178	Bonito	Entr. Rodovia MS-382(A)	Início trecho urbano de Bonito	32,75	43,62	10,87	-	PAV
8ª	178EMS0437	MS-178	Bonito	Início trecho urbano de Bonito	Entr. Rodovia MS-345	43,62	45,19	1,58	-	PAV
8ª	178EMS0451	MS-178	Bonito	Entr. Rodovia MS-345	Entr. Rodovia MS-382(B), Rotatória Rua Coronel Pilad Rebuá.	45,19	47,57	2,38	-	PAV
8ª	178EMS0474	MS-178	Bonito	Entr. Rodovia MS-382(B)	Final trecho urbano de Bonito	47,57	47,95	0,38	-	PAV
8ª	178EMS0479	MS-178	Bonito	Final trecho urbano de Bonito	Pitangueiras	47,95	77,11	29,16	-	PAV
8ª	178EMS0770	MS-178	Bonito	Pitangueiras	Limite municipal Bonito e Bodoquena (Ponte sobre o Córrego Taquarussu)	77,11	85,11	8,00	-	PAV
8ª	178IMS0010	MS-178	Bonito	Interseção elíptica (acesso ao Aeroporto Municipal de Bonito)	NA	NA	NA	0,45	-	PAV
8ª	178IMS0020	MS-178	Bonito	Interseção no entroncamento com a rodovia MS-382	NA	NA	NA	0,26	-	PAV
8ª	178IMS0030	MS-178	Bonito	Interseção no acesso ao Balneário Municipal de Bonito	NA	NA	NA	0,25	-	PAV
8ª	178IMS0040	MS-178	Bonito	Interseção no entr. com a rodovia MS-382 (Final do trecho urbano)	NA	NA	NA	0,27	-	PAV
8ª	178IMS0050	MS-178	Bonito	Interseção vazada (acesso à Estância Mimosa)	NA	NA	NA	0,18	-	PAV
8ª	178IMS0060	MS-178	Bonito	Interseção vazada (acesso ao Rio do Peixe)	NA	NA	NA	0,15	-	PAV
8ª	178IMS0070	MS-178	Bonito	Interseção vazada (acesso à Pousada Bambu)	NA	NA	NA	0,17	-	PAV
8ª	178IMS0080	MS-178	Bonito	Interseção vazada (acesso à Fazenda Ceita Core)	NA	NA	NA	0,16	-	PAV
8ª	178IMS0090	MS-178	Bonito	Interseção vazada (acesso à Serra Bodoquena)	NA	NA	NA	0,17	-	PAV
Jardim										
8ª	178EMS0010	MS-178	Jardim	Entr. Rodovia BR-267	Limite municipal Jardim e Bonito	0,00	6,89	6,89	-	PAV
MS-267										
Jardim										
8ª	267EMS0010	MS-267	Jardim	Entr. Rodovia BR-267	Limite municipal Jardim e Porto Murtinho (Ponte sobre o Rio Perdido)	0,00	36,57	36,57	-	IMP
MS-270										
Jardim										
8ª	270EMS1635	MS-270	Jardim	Limite municipal Ponta Porã e Jardim	Limite municipal Jardim e Bela Vista	163,40	192,93	29,53	-	IMP
8ª	270EMS1930	MS-270	Jardim	Limite municipal Jardim e Bela Vista	Entr. Rodovia BR-060	192,93	193,90	0,97	-	IMP
MS-339										
Bonito										
8ª	339EMS1409	MS-339	Bonito	Limite municipal Bodoquena e Bonito	Campininha	140,83	146,33	5,50	-	IMP
8ª	339EMS1465	MS-339	Bonito	Campininha	Entr. Rodovia MS-382 (Baía das Garças)	146,33	158,90	12,57	-	IMP
MS-345										
Bonito										
8ª	345EMS1471	MS-345	Bonito	Limite municipal Anastácio e Bonito (Início trecho urbano do Distrito de Águas de Miranda) (Ponte sobre o Rio Miranda)	Final trecho urbano do Distrito de Águas de Miranda	146,85	147,28	0,43	-	PAV
8ª	345EMS1477	MS-345	Bonito	Final trecho urbano do Distrito de Águas de Miranda	Entr. Rua Sete de Abril (Início trecho urbano de Bonito)	147,28	218,79	71,51	-	PAV
8ª	345EMS2190	MS-345	Bonito	Entr. Rua Sete de Abril (Início trecho urbano de Bonito)	Entr. Rodovia MS-178/MS-382 (Rua Coronel Pilad Rebuá)	218,79	220,53	1,73	-	PAV
MS-347										
Nioaque										
8ª	347EMS0949	MS-347	Nioaque	Limite municipal Anastácio e Nioaque (Ponte sobre o Rio Taquarussu)	Entr. Rodovia BR-419	95,08	109,00	13,92	-	EOP
MS-382										
Bonito										
8ª	382EMS1165	MS-382	Bonito	Limite municipal Guia Lopes da Laguna e Bonito (Passo da Ariranha (Ponte sobre o Rio Miranda))	Entr. Rodovia MS-178(A)	116,47	144,78	28,31	-	PAV
8ª	382EMS1447	MS-382	Bonito	Entr. Rodovia MS-178(A)	Entr. Av. Tarumã, início trecho urbano de Bonito.	144,78	155,65	0,00	-	PAV



SEILOG - SECRETARIA DE ESTADO DE INFRAESTRUTURA E LOGÍSTICA
 AGESUL - AGÊNCIA ESTADUAL DE GESTÃO DE EMPREENDIMENTOS DE MATO GROSSO DO SUL
 DIR - DIRETORIA DE INFRAESTRUTURA RODOVIÁRIA

Folha: 204
 NUP: 79.001.584-2026
 Documento: 158337881
 Nome: Bruna Ortega Usero Castro
 Data: 19/02/2026

Cidade	PAV	DUP	EOP	IMP	LEN	EOI	Total/Cidade
Antônio João	58,62	0,00	0,00	0,00	0,00	0,00	58,62
Bela Vista	117,77	0,00	0,00	0,00	92,04	0,00	209,81
Bonito	207,23	0,00	0,00	20,02	23,26	0,00	250,51
Guia Lopes da Laguna	60,42	0,00	0,00	0,00	0,00	0,00	60,42
Jardim	6,89	0,00	0,00	67,08	0,00	0,00	73,96
Nioaque	3,44	0,00	13,92	0,00	0,00	0,00	17,36
Total/Superfície	454,36	0,00	13,92	179,14	23,26	0,00	670,68
Total Efetivo	454,36	0,00	13,92	179,14	23,26	0,00	670,68
Total Geral	454,36	0,00	13,92	179,14	23,26	0,00	670,68

8ª REGIÃO - OESTE - (LOTE 15)										
REGIÃO	CÓD.	RODOVIA	MUNICÍPIO	INÍCIO	FIM	KM_INI	KM_FIM	VAL_EXT	PROJETO / PROGRAMA	SUPERFÍCIE
8ª	382EMS1557	MS-382	Bonito	Entr. Av. Tarumã, início trecho urbano de Bonito.	Entr. Rodovia MS-345	155,65	157,23	0,00	-	PAV
8ª	382EMS1572	MS-382	Bonito	Entr. Rodovia MS-345	Entr. Rodovia MS-178(B), rotatória da Rua Coronel Pilad Rebuá	157,23	159,61	0,00	-	PAV
8ª	382EMS1595	MS-382	Bonito	Entr. Rodovia MS-178(B), rotatória da Rua Coronel Pilad Rebuá	Entr. Corredor Um, final trecho urbano de Bonito	159,61	160,36	0,75	-	PAV
8ª	382EMS1603	MS-382	Bonito	Entr. Corredor Um, final trecho urbano de Bonito	Final de trecho em obras de pavimentação	160,36	184,26	23,90	-	PAV
8ª	382EMS1843	MS-382	Bonito	Final de trecho em obras de pavimentação	Entr. Rodovia MS-339 (Baía das Graças)	184,26	207,52	23,26	-	LEN
8ª	382EMS2075	MS-382	Bonito	Entr. Rodovia MS-339 (Baía das Graças)	Limite municipal Bonito e Porto Murinho	207,52	209,47	1,95	-	IMP
8ª	382IMS0010	MS-382	Bonito	Interseção em nível no acesso ao Frigorífico Franca Comercial	NA	NA	NA	0,30	-	PAV
Guia Lopes da Laguna										
8ª	382EMS0558	MS-382	Guia Lopes da Laguna	Limite Municipal Ponta Porã e Guia Lopes da Laguna	Entr. Rua Macias Barbosa, início trecho urbano de Guia Lopes da Laguna	55,78	90,31	34,53	-	PAV
8ª	382EMS0903	MS-382	Guia Lopes da Laguna	Entr. Rua Macias Barbosa, início trecho urbano de Guia Lopes da Laguna	Entr. Rodovia BR-060(A)/BR-267(A)/BR-419(A), Entr. AV. Santa Terezinha	90,31	92,43	2,11	-	PAV
8ª	382EMS0924	MS-382	Guia Lopes da Laguna	Entr. Rodovia BR-060(A)/BR-267(A)/BR-419(A), Entr. AV. Santa Terezinha	Entr. Rodovia BR-060(B)/BR-267(B)/BR-419(B), Entr. Rua Café Filho, final do trecho urbano	92,43	92,70	0,00	-	PAV
8ª	382EMS0927	MS-382	Guia Lopes da Laguna	Entr. Rodovia BR-060(B)/BR-267(B)/BR-419(B), Entr. Rua Café Filho, final do trecho urbano	Limite municipal Guia Lopes da Laguna e Bonito (Passo da Ariranha (Ponte sobre o Rio Miranda))	92,70	116,47	23,77	-	PAV
MS-384										
Antônio João										
8ª	384EMS0047	MS-384	Antônio João	Limite municipal Ponta Porã e Antônio João	Entr. Rua Frederico Beni, início trecho urbano de Antônio João	4,65	30,13	25,47	-	PAV
8ª	384EMS0301	MS-384	Antônio João	Entr. Rua Frederico Beni, início trecho urbano de Antônio João	Entr. Rodovia MS-166	30,13	30,40	0,27	-	PAV
8ª	384EMS0304	MS-384	Antônio João	Entr. Rodovia MS-166	Entr. Rua Santa Catarina, final trecho urbano de Antônio João	30,40	32,82	2,43	-	PAV
8ª	384EMS0328	MS-384	Antônio João	Entr. Rua Santa Catarina, final trecho urbano de Antônio João	Entr. Avenida A (Início trecho urbano do Distrito de Campestre)	32,82	40,42	7,60	-	PAV
8ª	384EMS0404	MS-384	Antônio João	Entr. Avenida A (Início trecho urbano do Distrito de Campestre)	Entr. Rua Cinco (Final trecho urbano do Distrito de Campestre)	40,42	41,36	0,94	-	PAV
8ª	384EMS0414	MS-384	Antônio João	Entr. Rua Cinco (Final trecho urbano do Distrito de Campestre)	Limite municipal Antônio João e Bela Vista	41,36	53,22	11,86	-	PAV
8ª	384RMS0005	MS-384	Antônio João	Alargamento de pista (acesso ao Posto de Fiscalização da IAGRO)	NA	NA	NA	0,18	-	PAV
8ª	384IMS0010	MS-384	Antônio João	Interseção no entr. com Av. Eugênio Penzo (Início de trecho urbano)	NA	NA	NA	0,18	-	PAV
Bela Vista										
8ª	384EMS0595	MS-384	Bela Vista	Limite municipal Antônio João e Bela Vista	Entr. Rodovia BR-060(A)/MS-472(A)	53,22	99,57	46,35	-	PAV
8ª	384EMS0996	MS-384	Bela Vista	Entr. Rodovia BR-060(A)/MS-472(A)	Entr. Rodovia MS-472(B), rotatória da AV. Teodoro Sativa (Início trecho urbano de Bela Vista)	99,57	101,50	0,00	-	PAV
8ª	384EMS1017	MS-384	Bela Vista	Entr. Rodovia MS-472(B), rotatória da AV. Teodoro Sativa (Início trecho urbano de Bela Vista)	Entr. Rodovia BR-060(B), Entr. Rua Duque de Caxias	101,50	104,21	2,71	-	PAV
8ª	384EMS1042	MS-384	Bela Vista	Entr. Rodovia BR-060(B), Entr. Rua Duque de Caxias	Entr. Rua Aláides da Silva Correa (Final trecho urbano de Bela Vista)	104,21	106,27	2,07	-	PAV
8ª	384EMS1061	MS-384	Bela Vista	Entr. Rua Aláides da Silva Correa (Final trecho urbano de Bela Vista)	Limite municipal Bela Vista e Caracol (Ponte sobre o Rio Caracol)	106,27	145,53	39,25	-	PAV
8ª	384IMS0020	MS-384	Bela Vista	Interseção vazada no entr. com Rua Coronel Dias (Igreja de Pedra)	NA	NA	NA	0,28	-	PAV
8ª	384IMS0030	MS-384	Bela Vista	Interseção em nível entre as ruas José R. Gamarra e Aláide Moreira (Início trecho urbano)	NA	NA	NA	0,26	-	PAV
MS-472										
Bela Vista										
8ª	472EMS0010	MS-472	Bela Vista	Entr. Rodovia BR-267 (Bonfim)	Entr. Rodovia BR-060(A)	0,00	59,03	59,03	-	IMP
8ª	472EMS0590	MS-472	Bela Vista	Entr. Rodovia BR-060(A)	Entr. Rodovia MS-384(A)	59,03	63,62	0,00	-	PAV
8ª	472EMS0636	MS-472	Bela Vista	Entr. Rodovia MS-384(A)	Entr. Rodovia BR-060(B)/MS-384(B) Entr. Rotatória AV. Teodoro Sativa, início trecho urbano de Bela Vista	63,62	65,55	0,00	-	PAV



SEILOG - SECRETARIA DE ESTADO DE INFRAESTRUTURA E LOGÍSTICA
 AGESUL - AGÊNCIA ESTADUAL DE GESTÃO DE EMPREENDIMENTOS DE MATO GROSSO DO SUL
 DIR - DIRETORIA DE INFRAESTRUTURA RODOVIÁRIA

Folha: 205
 NUP: 79.001.584-2026
 Documento: 158337881
 Nome: Bruna Ortega Usero Castro
 Data: 19/02/2026

Cidade	PAV	DUP	EOP	IMP	LEN	EOI	Total/Cidade
Antônio João	58,62	0,00	0,00	0,00	0,00	0,00	58,62
Bela Vista	117,77	0,00	0,00	92,04	0,00	0,00	209,81
Bonito	207,23	0,00	0,00	20,02	23,26	0,00	250,51
Guia Lopes da Laguna	60,42	0,00	0,00	0,00	0,00	0,00	60,42
Jardim	6,89	0,00	0,00	67,08	0,00	0,00	73,96
Nioaque	3,44	0,00	13,92	0,00	0,00	0,00	17,36
Total/Superfície	454,36	0,00	13,92	179,14	23,26	0,00	670,68
Total Efetivo	454,36	0,00	13,92	179,14	23,26	0,00	670,68
Total Geral	454,36	0,00	13,92	179,14	23,26	0,00	670,68

8ª REGIÃO - OESTE - (LOTE 15)										
REGIÃO	CÓD.	RODOVIA	MUNICÍPIO	INÍCIO	FIM	KM_INI	KM_FIM	VAL_EXT	PROJETO / PROGRAMA	SUPERFÍCIE
8ª	472EMS0657	MS-472	Bela Vista	Entr. Rodovia BR-060(B)/MS-384(B) Entr. Rotatória AV. Teodoro Sativa, início trecho urbano de Bela Vista	Fim do trecho de sobreposição a BR-060	65,55	68,64	0,00	-	PAV
8ª	472EMS0686	MS-472	Bela Vista	Fim do trecho de sobreposição a BR-060	Entr. Rua Catarina Centurião da Silva, final trecho urbano de Bela Vista	68,64	69,86	1,23	-	PAV
8ª	472EMS0699	MS-472	Bela Vista	Entr. Rua Catarina Centurião da Silva, final trecho urbano de Bela Vista	Vistafinal trecho urbano de Bela Vista	69,86	95,48	25,62	-	PAV
8ª	472EMS1105	MS-472	Bela Vista	Final do trecho pavimentado	Barra do Rio Caracol	95,48	128,50	33,01	-	IMP

LEGENDA DE CORES DA COLUNA (CÓD.)

	Sobreposição de rodovias, quantificado conforme regras abaixo (SRE): 1- Se sobreposição com rodovia federal (PLA), a extensão do trecho é contabilizada para a malha estadual. 2- Se sobreposição com rodovia federal (PAV/IMP), a extensão do trecho é contabilizada para a malha federal (exceto trecho em que o estado assumiu a responsabilidade). 3- Se sobreposição entre rodovias estaduais, a extensão do trecho é contabilizada para a rodovia estadual de menor número.
	Acesso com trechos de rodovias federais (BR) ou acesso que extrapola a quilometragem do trecho estadual.
	Rodovias concessionadas.