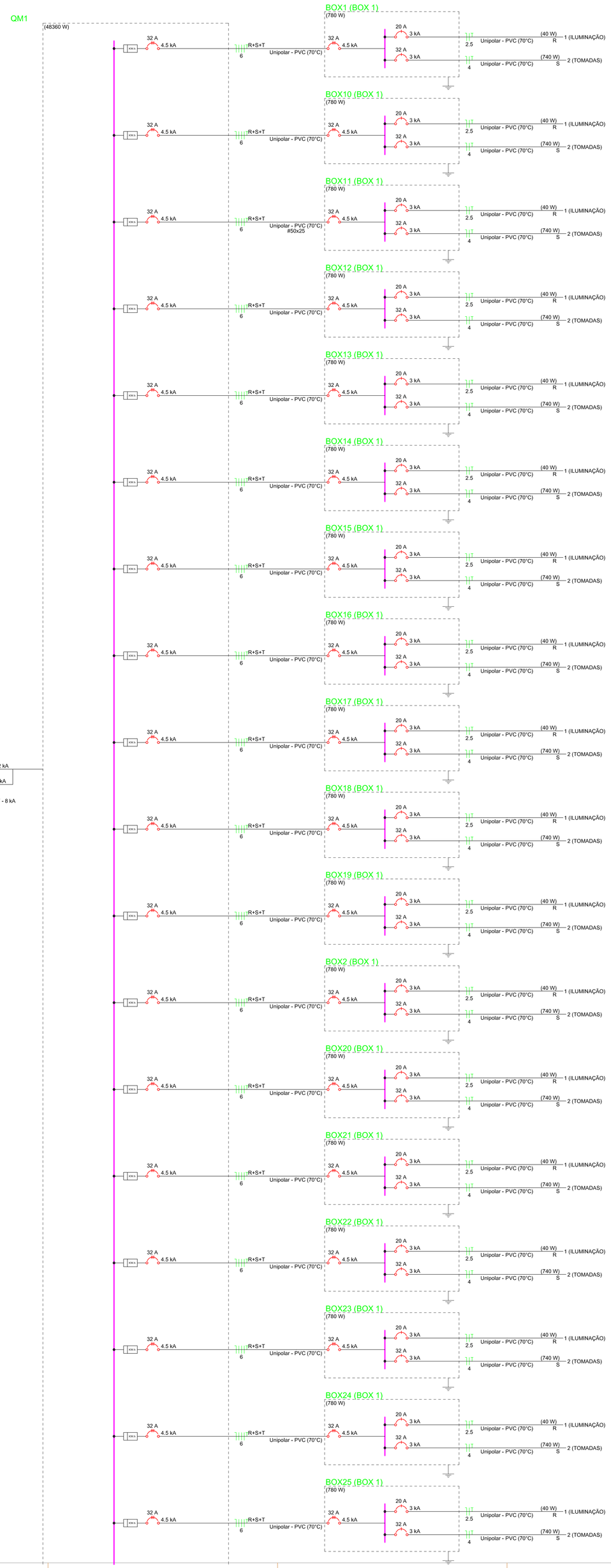

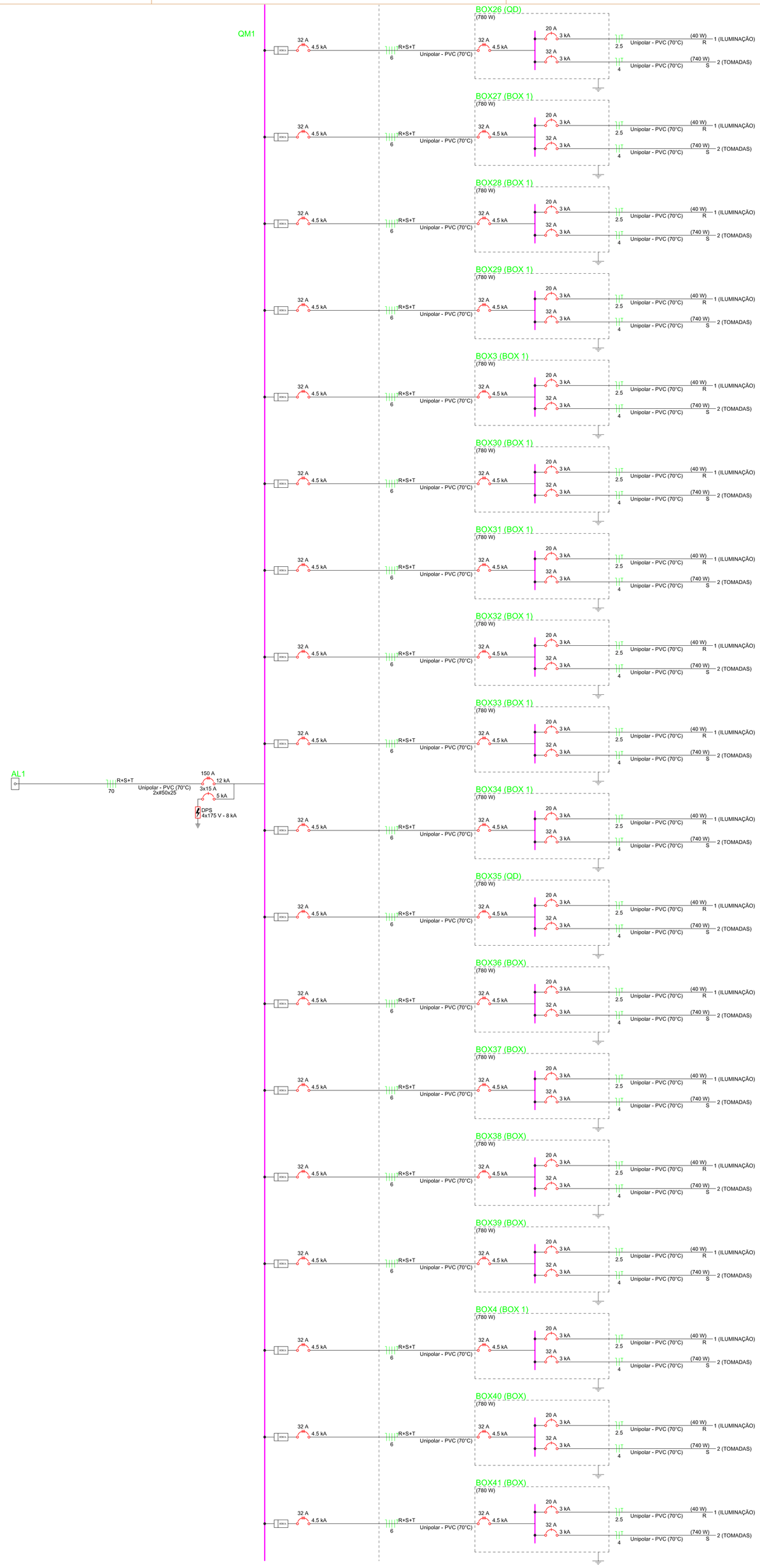

ESPAçO RESERVADO AOS ORGãOS.

CEASA - MUNICIPAL

Proprietário:	PREFEITURA MUNICIPAL DE CAETANOS CNPJ: 16.418.717/0001-96
Descrição:	PROJETO ELÉTRICO
Local da obra:	CAETANOS - BAHIA
Proprietário:	EDAS JUSTINO DOS SANTOS:28993676844 Assinado de forma digital por EDAS JUSTINO DOS SANTOS:28993676844 Dados: 2025.08.13 11:02:36 -03'00' PREFEITURA MUNICIPAL DE CAETANOS CNPJ: 16.418.717/0001-68
Tipo - Edificação:	COMERCIAL
Responsável Técnico:	ALDO SOUZA CARVALHO:03964073580 Assinado de forma digital por ALDO SOUZA CARVALHO:03964073580 Dados: 2025.08.13 11:03:05 -03'00' ALDO SOUZA CARVALHO - ENGENHEIRO CIVIL CREA BA Nº 261798982-8
Numeração das pranchas	04/05
Tamanho da folha: A0	Data: JULHO 2025
Escala:	