

Projeto básico

Construção da Secretaria Municipal de Saúde

Município de Caraíbas/BA

Informação	Descrição
Objeto	Construção da Secretaria Municipal de Saúde de Caraíbas/BA
Natureza	Obra pública de engenharia - edificação institucional de saúde
Valor global corrigido	R\$ 859.218,54
Valor sem BDI	R\$ 692.988,24
BDI	24,00% - R\$ 166.230,30
Prazo de execução	8 meses corridos, equivalentes a 240 dias
Regime de execução	Empreitada por preço global
Critério de julgamento	Menor preço global
Responsável técnico	Wellisson da Silva Amado - Engenheiro Civil - CREA-BA 67324/D

Documento emitido por: Wellisson da Silva Amado | Engº Civil | CREA BA 67324/D

Caraíbas/BA, 2026

Sumário

1. Identificação do objeto	3
2. Introdução.....	3
3. Fundamentação legal e normativa	3
4. Justificativa da contratação	4
5. Caracterização da necessidade pública.....	5
6. Descrição completa da solução de engenharia.....	5
7. Compatibilidade com o Estudo Técnico Preliminar	5
8. Regime de execução recomendado.....	6
9. Critério de julgamento.....	6
10. Prazo de execução	6
11. Local de execução.....	6
12. Especificações técnicas dos serviços	7
13. Memorial descritivo	8
14. Orçamento de referência.....	9
15. Composição do BDI	10
16. Cronograma físico-financeiro	10
17. Critérios de medição e pagamento.....	11
18. Critérios de aceitabilidade de preços.....	11
19. Requisitos de habilitação técnica.....	11
20. Parcelas de maior relevância técnica e valor significativo	12
21. Obrigações da contratada.....	13
22. Obrigações da administração	13
23. Gestão e fiscalização contratual	13
24. Controle tecnológico e controle de qualidade.....	13
25. Requisitos de segurança do trabalho	14
26. Sustentabilidade, acessibilidade e desempenho	14
27. Matriz de riscos	15
28. Condições de recebimento provisório e definitivo.....	16
29. Conclusão técnica sobre a viabilidade da contratação	17
30. Checklist de conformidade com a Lei nº 14.133/2021.....	17

1. Identificação do objeto

O presente Projeto Básico tem por objeto a contratação de empresa especializada para execução da obra de construção da Secretaria Municipal de Saúde de Caraíbas/BA, abrangendo os serviços necessários à implantação da edificação, desde a administração local, serviços preliminares, movimento de terras, fundações, superestrutura, vedações, esquadrias, revestimentos, cobertura, pisos, pinturas, instalações hidráulicas e sanitárias, louças, metais, instalações elétricas, lógica, prevenção, alarme e serviços finais.

O valor global adotado para fins de instrução do processo licitatório é de R\$ 859.218,54, correspondente ao orçamento consolidado, com BDI de 24,00% e encargos sociais não desonerados embutidos nos preços unitários das bases de referência.

Campo	Definição técnica
Objeto	Construção da Secretaria Municipal de Saúde de Caraíbas/BA
Local de execução	Zona urbana do Município de Caraíbas/BA, conforme implantação e peças técnicas vinculadas ao empreendimento
Prazo	240 dias corridos, contados a partir da ordem de serviço
Valor de referência	R\$ 859.218,54
Data-base orçamentária	SINAPI 01/2026 - Bahia; SBC 01/2026 - Bahia; ORSE 12/2025 - Sergipe; SEINFRA 028 - Ceará
Forma de execução	Execução indireta por empreitada por preço global

2. Introdução

Este Projeto Básico consolida os elementos técnicos, econômicos, administrativos, legais e operacionais indispensáveis à contratação da obra, em conformidade com a Lei nº 14.133/2021. O documento foi estruturado para permitir caracterização suficiente do objeto, avaliação do custo da contratação, definição dos métodos executivos, estabelecimento de prazos, critérios de medição e pagamento, requisitos de habilitação técnica e gestão dos riscos inerentes à execução.

A construção da nova sede da Secretaria Municipal de Saúde tem finalidade pública diretamente relacionada à melhoria da infraestrutura administrativa e operacional do setor de saúde, proporcionando ambiente físico adequado ao atendimento institucional, à gestão dos serviços públicos de saúde, à integração das equipes e à qualificação do suporte prestado à população.

3. Fundamentação legal e normativa

A contratação deverá observar a Lei nº 14.133/2021, com destaque para o art. 6º, inciso XXV, quanto ao conteúdo mínimo do Projeto Básico; art. 18, quanto ao planejamento da

contratação; art. 23, quanto à estimativa de preços; art. 45, quanto aos requisitos de sustentabilidade, impacto ambiental e acessibilidade em obras e serviços de engenharia; art. 46, quanto aos regimes de execução; art. 67, quanto à qualificação técnica; art. 92, quanto às cláusulas contratuais necessárias; art. 117, quanto à gestão e fiscalização contratual; e art. 124, quanto às hipóteses de alteração contratual.

A execução deverá atender às normas técnicas brasileiras aplicáveis, às normas regulamentadoras de segurança e saúde no trabalho e às exigências sanitárias pertinentes à natureza do equipamento público de saúde, observando-se, no mínimo, as seguintes referências normativas:

Grupo	Normas e referências aplicáveis
Licitações e contratos	Lei nº 14.133/2021; orientações de controle externo aplicáveis às obras públicas; Acórdão TCU nº 2.622/2013 - Plenário, quanto à metodologia referencial de BDI.
Estruturas e fundações	ABNT NBR 6118; ABNT NBR 6120; ABNT NBR 6122; ABNT NBR 6123; ABNT NBR 8681; ABNT NBR 12655; ABNT NBR 14931.
Arquitetura, acessibilidade e desempenho	ABNT NBR 9050; ABNT NBR 9077, quando aplicável; ABNT NBR 16636; ABNT NBR 6492; requisitos de acessibilidade previstos na legislação federal.
Instalações prediais	ABNT NBR 5410; ABNT NBR 5419; ABNT NBR 5626; ABNT NBR 8160; ABNT NBR 10844.
Revestimentos, impermeabilização e acabamentos	ABNT NBR 13281; ABNT NBR 13753; ABNT NBR 13754; ABNT NBR 9574; ABNT NBR 9575; normas de qualidade dos materiais especificados.
Segurança do trabalho	NR-01, NR-06, NR-10, NR-18, NR-35 e demais NRs aplicáveis às frentes de serviço.
Saúde e vigilância sanitária	RDC Anvisa nº 50/2002, quando aplicável aos ambientes físicos vinculados ao funcionamento de serviços de saúde.

4. Justificativa da contratação

A contratação justifica-se pela necessidade de dotar o Município de Caraíbas/BA de infraestrutura pública adequada, centralizada, segura e funcional para o funcionamento da Secretaria Municipal de Saúde. A execução da obra permitirá a organização administrativa das atividades do setor, a melhoria das condições de trabalho dos servidores, a otimização dos fluxos internos e o fortalecimento da gestão municipal de saúde.

A alternativa de construção nova mostra-se tecnicamente mais adequada do que soluções provisórias ou adaptações precárias, pois permite o atendimento integral às exigências de acessibilidade, segurança, funcionalidade, assepsia, durabilidade, racionalidade construtiva

e manutenção futura. A solução adotada também reduz riscos de patologias decorrentes de edificações antigas inadequadas e oferece maior previsibilidade de custos e desempenho.

5. Caracterização da necessidade pública

A necessidade pública decorre da demanda por um equipamento institucional capaz de abrigar, com qualidade técnica, os setores administrativos e operacionais vinculados à política municipal de saúde. A ausência de estrutura própria e planejada tende a gerar dispersão de atividades, dificuldade de controle de processos, limitação de acessibilidade, elevação de custos de manutenção e prejuízo à eficiência administrativa.

A edificação projetada deverá assegurar condições adequadas de atendimento, circulação, salubridade, conforto ambiental, segurança estrutural e funcionalidade, compatíveis com a natureza do serviço público prestado. A contratação, portanto, possui aderência direta ao interesse público primário, com finalidade de aprimorar a prestação dos serviços de saúde e a gestão dos recursos municipais.

6. Descrição completa da solução de engenharia

A solução de engenharia consiste na construção de edificação pelo método convencional, com estrutura de concreto armado, fundações compatíveis com as condições do terreno e sistema de vedação em alvenaria de blocos cerâmicos. A cobertura será executada com telha metálica termoacústica, garantindo desempenho térmico superior ao de telhas metálicas simples e maior conforto para os usuários.

Os revestimentos internos e externos serão executados com chapisco, emboço, massa única, revestimentos cerâmicos, pintura acrílica e demais acabamentos especificados, observando-se desempenho, resistência, manutenção, facilidade de limpeza e compatibilidade com o uso institucional. As instalações hidráulicas, sanitárias, elétricas, lógica, prevenção e alarme deverão ser executadas conforme projetos específicos, normas técnicas e boas práticas de engenharia.

A solução preserva coerência entre objeto, orçamento, cronograma, especificações, critérios de medição e requisitos de habilitação técnica, assegurando rastreabilidade e auditabilidade dos atos preparatórios da contratação.

7. Compatibilidade com o Estudo Técnico Preliminar

A solução adotada é compatível com as premissas de planejamento da contratação, pois atende à necessidade identificada, possui viabilidade técnica, apresenta custo estimado com base em sistemas referenciais oficiais, utiliza método construtivo usual no mercado regional, reduz incertezas executivas e permite fiscalização objetiva por etapas mensuráveis.

O método convencional em concreto armado e alvenaria de vedação é compatível com o porte da obra, com a disponibilidade de mão de obra e insumos na região e com o prazo de

execução previsto. A solução também permite maior controle tecnológico, melhor rastreabilidade de medições e menor risco de dependência de sistemas industrializados específicos ou fornecedores exclusivos.

8. Regime de execução recomendado

Recomenda-se a execução indireta sob regime de empreitada por preço global, nos termos do art. 46 da Lei nº 14.133/2021, tendo em vista que o objeto possui escopo definido, orçamento consolidado, quantitativos mensuráveis e condições suficientes para que a licitante formule proposta global com base nas peças técnicas disponíveis.

A empreitada por preço global é adequada quando a administração dispõe de projeto e orçamento capazes de caracterizar o objeto e permitir a assunção, pela contratada, da responsabilidade pela entrega integral da obra, observadas as condições do edital, do contrato e da matriz de riscos. Eventuais alterações somente poderão ocorrer nos limites legais, mediante justificativa técnica, autorização formal e observância do art. 124 da Lei nº 14.133/2021.

9. Critério de julgamento

O critério de julgamento recomendado é o menor preço global, com análise de aceitabilidade dos preços unitários e global em relação ao orçamento de referência. O julgamento deverá preservar a isonomia, a seleção da proposta mais vantajosa, a vinculação ao instrumento convocatório e a aferição objetiva da exequibilidade.

A proposta deverá conter planilha orçamentária, composição de preços unitários, BDI, encargos sociais, cronograma físico-financeiro e demais documentos exigidos em edital. A administração deverá rejeitar propostas incompatíveis com o objeto, inexequíveis, com omissões relevantes ou com preços unitários superiores aos limites admitidos, quando houver previsão editalícia e fundamentação técnica.

10. Prazo de execução

O prazo de execução da obra será de 8 meses corridos, equivalentes a 240 dias, contados a partir da emissão da ordem de serviço. O prazo foi definido considerando a sequência técnica das etapas construtivas, o porte da edificação, o encadeamento entre fundações, superestrutura, cobertura, instalações, revestimentos e serviços finais.

A prorrogação de prazo somente será admitida mediante justificativa técnica formal, demonstração de fato superveniente, análise da fiscalização e autorização da autoridade competente, observadas as condições contratuais e legais.

11. Local de execução

A obra será executada na zona urbana do Município de Caraíbas/BA, em área destinada à implantação da sede da Secretaria Municipal de Saúde. A contratada deverá verificar

previamente as condições de acesso, logística, fornecimento de materiais, instalações provisórias, interferências, disponibilidade de água e energia e demais condicionantes necessários à adequada implantação do canteiro de obras.

12. Especificações técnicas dos serviços

Os serviços deverão ser executados em conformidade com os projetos, planilhas, composições, memoriais e normas técnicas aplicáveis. Os materiais deverão ser novos, de primeira qualidade, adequados ao uso previsto, com procedência comprovável e aceitação condicionada à aprovação da fiscalização.

Etapa	Especificação técnica mínima
Administração local	Disponibilização de equipe técnica, controle de produção, diário de obra, planejamento, coordenação de frentes de serviço, segurança e apoio à fiscalização.
Serviços preliminares	Implantação de placa de obra, tapumes, instalações provisórias, sanitário, vestiário e depósito, em conformidade com NR-18.
Movimento de terras	Escavação, regularização, compactação e reaterro manual de valas, com controle de cotas, estabilidade e segurança das escavações.
Fundações	Execução de lastro, formas, armação, concretagem, vigas baldrames e impermeabilização, conforme projeto estrutural e normas aplicáveis.
Superestrutura	Execução de vigas, pilares e lajes, com controle de formas, armaduras, cobrimento, fck, lançamento, adensamento e cura do concreto.
Vedação vertical	Alvenaria de blocos cerâmicos, vergas e contravergas, com controle de prumo, esquadro, amarração, juntas e interfaces com estruturas.
Esquadrias	Instalação de portas, janelas, vidros e peitoris, com verificação de alinhamento, fixação, vedação, funcionalidade e acabamento.
Revestimentos	Execução de chapisco, emboço, massa única, revestimentos cerâmicos e acabamentos, com controle de aderência, planeza e cura.
Cobertura	Telhamento termoacústico, rufos e calhas, com controle de inclinação, fixação, estanqueidade e escoamento de águas pluviais.
Pisos	Lastro, contrapiso, soleiras, revestimento cerâmico, passeio, piso intertravado e corrimão, observando caimentos, aderência e acessibilidade.

Pinturas e acabamentos	Massa acrílica, massa látex, pintura acrílica premium, pintura esmalte e acabamentos finais, com preparação adequada dos substratos.
Instalações hidráulicas e sanitárias	Tubulações, conexões, registros, reservatórios, caixas e aparelhos, com testes de estanqueidade, declividades e funcionamento.
Louças, metais e acessórios	Instalação de vasos, lavatórios, barras de apoio, papeleiras, saboneteiras, tanques, bancadas, torneiras e sifões conforme acessibilidade e uso.
Instalações elétricas, lógica, prevenção e alarme	Quadros, eletrodutos, condutores, tomadas, iluminação, aterramento, sinalização, luminárias de emergência e sistema de alarme, conforme normas técnicas e NR-10.
Serviços finais	Limpeza fina, retirada de resíduos, recomposição de áreas afetadas, testes finais, entrega de documentação e correção de pendências.

13. Memorial descritivo

A execução deverá iniciar pela mobilização, implantação do canteiro, isolamento da área e instalação de dispositivos provisórios necessários à segurança, logística e funcionamento da obra. As frentes de serviço deverão ser organizadas de forma sequencial, evitando interferências indevidas entre etapas e garantindo condições adequadas de trabalho.

As fundações deverão ser executadas após conferência das cotas, locação da obra, condições do solo e compatibilidade com o projeto estrutural. O concreto deverá ter resistência, consistência e rastreabilidade adequadas, sendo vedada a aplicação de materiais sem controle ou em desacordo com as especificações.

A superestrutura será composta por pilares, vigas e lajes, com especial atenção ao posicionamento das armaduras, cobrimentos, travamentos, escoramentos, lançamento, adensamento e cura. A desforma deverá observar os prazos técnicos e a segurança das peças estruturais.

As alvenarias deverão ser executadas com blocos cerâmicos adequados, argamassa de assentamento compatível, controle de prumo, esquadro e alinhamento, além de vergas e contravergas nos vãos. Os revestimentos deverão ser aplicados sobre substrato limpo, regular e devidamente preparado.

A cobertura deverá garantir proteção contra intempéries, conforto térmico e estanqueidade, com adequada execução de calhas e rufos. As instalações prediais deverão ser executadas por profissionais qualificados, com ensaios e testes antes do fechamento de alvenarias, revestimentos ou forros.

Ao final, deverão ser realizadas limpeza, testes funcionais, inspeção técnica, correção de inconformidades, entrega de manuais, garantias, certificados e documentação necessária ao recebimento da obra.

14. Orçamento de referência

O orçamento de referência está consolidado no valor global de R\$ 859.218,54, com base em composições de custos unitários oficiais e complementares, adotando BDI de 24,00% e condição sem desoneração. O valor anteriormente indicado em versões preliminares foi ajustado para refletir o total global consolidado do orçamento.

Item	Macroetapa	Total	Peso (%)
1	Administração local	R\$ 49.794,00	5,80%
2	Serviços preliminares	R\$ 54.887,45	6,39%
3	Movimento de terras para fundações	R\$ 11.020,24	1,28%
4	Fundações	R\$ 92.722,49	10,79%
5	Superestrutura	R\$ 153.431,69	17,86%
6	Sistema de vedação vertical	R\$ 40.919,01	4,76%
7	Esquadrias	R\$ 51.248,75	5,96%
8	Revestimentos internos e externos	R\$ 106.185,44	12,36%
9	Cobertura	R\$ 56.948,73	6,63%
10	Sistemas de pisos	R\$ 69.790,10	8,12%
11	Pinturas e acabamentos	R\$ 96.017,63	11,17%
12	Instalações hidráulicas	R\$ 13.725,76	1,60%
13	Instalações sanitárias	R\$ 8.986,95	1,05%
14	Louças, acessórios e metais	R\$ 6.381,44	0,74%
15	Instalações elétricas, lógica, prevenção e alarme	R\$ 45.190,54	5,26%
16	Serviços finais	R\$ 1.968,32	0,23%

Descrição	Valor
Total sem BDI	R\$ 692.988,24
BDI aplicado	24,00%

Valor do BDI	R\$ 166.230,30
Total geral	R\$ 859.218,54

15. Composição do BDI

O BDI adotado é de 24,00%, aplicado sobre os custos diretos do orçamento. O percentual contempla, em nível sintético, administração central, seguros, garantias, riscos, despesas financeiras, tributos incidentes e lucro, conforme metodologia usualmente adotada para obras públicas e parâmetros referenciais de controle externo.

Componente	Tratamento no orçamento
Administração central	Considerada na taxa de BDI, sem duplicidade com administração local prevista como custo direto.
Seguros e garantias	Considerados na composição do BDI, observadas as exigências contratuais.
Riscos e contingências	Previstos no BDI sem afastar a matriz de riscos contratual.
Despesas financeiras	Incluídas na taxa indireta, conforme metodologia adotada.
Tributos	Considerados nos limites aplicáveis à natureza da contratação e ao regime tributário estimado.
Lucro	Incluído como remuneração empresarial, observada a competitividade do certame.

16. Cronograma físico-financeiro

O cronograma físico-financeiro está distribuído em oito períodos mensais, compatíveis com o prazo de 240 dias corridos. Os pagamentos deverão observar a efetiva execução física, a aprovação da fiscalização e a regularidade documental da contratada.

Mês	Marco temporal	Percentual mensal	Custo mensal	Percentual acumulado	Custo acumulado
1	30 dias	13,15%	R\$ 112.983,06	13,15%	R\$ 112.983,06
2	60 dias	12,12%	R\$ 104.125,12	25,27%	R\$ 217.108,18
3	90 dias	6,08%	R\$ 52.253,75	31,35%	R\$ 269.361,93
4	120 dias	13,91%	R\$ 119.552,51	45,26%	R\$ 388.914,44
5	150 dias	8,09%	R\$ 69.536,19	53,36%	R\$ 458.450,63
6	180 dias	25,41%	R\$ 218.348,66	78,77%	R\$ 676.799,29

7	210 dias	19,53%	R\$ 167.845,21	98,30%	R\$ 844.644,50
8	240 dias	1,70%	R\$ 14.574,01	100,00%	R\$ 859.218,54

17. Critérios de medição e pagamento

As medições serão realizadas mensalmente, com base nos serviços efetivamente executados, concluídos, conferidos e aprovados pela fiscalização. Não será admitida medição de serviços executados em desconformidade técnica, serviços incompletos sem funcionalidade, materiais apenas estocados no canteiro ou antecipações sem correspondente execução física.

O pagamento ficará condicionado à apresentação do boletim de medição, memória de cálculo, relatório fotográfico, diário de obra, nota fiscal, comprovação da regularidade fiscal, trabalhista e previdenciária, além de demais documentos previstos no contrato. Serviços rejeitados deverão ser corrigidos às expensas da contratada antes de nova medição.

18. Critérios de aceitabilidade de preços

Serão considerados aceitáveis os preços globais e unitários compatíveis com o orçamento de referência, com as bases oficiais utilizadas, com o BDI declarado e com as composições de custos apresentadas. A proposta deverá manter coerência entre planilha, composições, encargos sociais, BDI e cronograma.

A administração deverá analisar eventual inexecuibilidade, distorção relevante, omissão de custos, jogo de planilha, sobrepreço ou inconsistência entre itens, sempre mediante diligência, motivação técnica e observância do edital. O preço global não poderá ultrapassar o valor de referência, salvo hipóteses legalmente justificadas e formalmente autorizadas.

19. Requisitos de habilitação técnica

A habilitação técnica deverá ser exigida de forma proporcional, objetiva e vinculada às parcelas de maior relevância técnica e valor significativo do objeto. A licitante deverá comprovar registro ou inscrição junto ao conselho profissional competente, indicação de responsável técnico legalmente habilitado e apresentação de atestado ou acervo técnico compatível com as parcelas relevantes.

Será admitido o somatório de atestados para comprovação das quantidades mínimas, desde que os serviços sejam compatíveis em características, complexidade tecnológica e operacional. Não deverão ser impostas limitações indevidas de tempo, local específico, órgão contratante ou exigências restritivas que não guardem pertinência com o objeto.

A exigência de quantitativos mínimos não poderá superar 50% das quantidades previstas para as parcelas relevantes, observando-se o art. 67 da Lei nº 14.133/2021.

20. Parcelas de maior relevância técnica e valor significativo

Para fins de qualificação técnica, considera-se como parâmetro de valor significativo o limite mínimo de 4% do valor estimado da contratação, correspondente a R\$ 34.368,74. As parcelas abaixo superam esse patamar e apresentam relevância técnica e econômica suficiente para justificar comprovação de experiência operacional e profissional.

Parcela relevante	Und	Quant. total	Total	Peso	Quant. mínima admissível (50%)
Massa única interna	m²	1.400,93	R\$ 80.945,73	9,42%	700,47
Laje pré-moldada unidirecional	m²	260,56	R\$ 56.463,35	6,57%	130,28
Telhamento com telha metálica termoacústica	m²	252,44	R\$ 51.866,32	6,04%	126,22
Aplicação manual de massa acrílica externa	m²	1.482,26	R\$ 38.790,74	4,51%	741,13
Alvenaria de vedação com blocos cerâmicos	m²	409,86	R\$ 36.575,90	4,26%	204,93
Montagem e desmontagem de fôrma de viga	m²	287,99	R\$ 35.437,16	4,12%	144,00

As seis parcelas totalizam R\$ 300.079,20, equivalentes a 34,92% do orçamento global. A exigência é proporcional, objetiva e aderente ao objeto, evitando tanto restrição indevida à competitividade quanto fragilidade na comprovação de capacidade técnica.

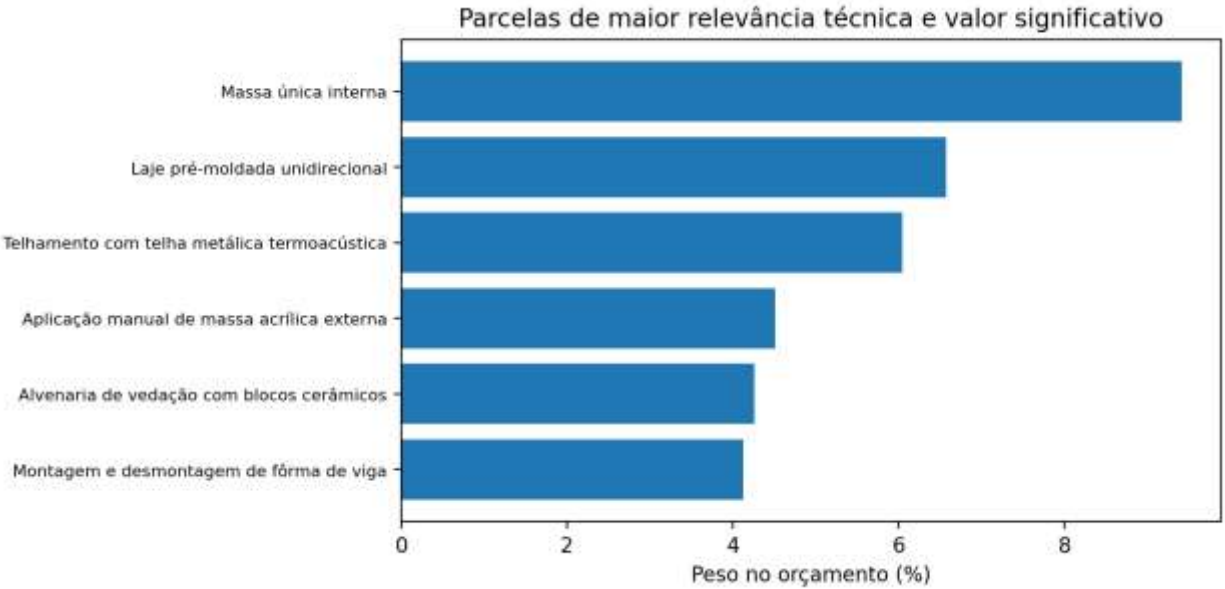

21. Obrigações da contratada

A contratada deverá executar integralmente a obra em conformidade com este Projeto Básico, projetos complementares, orçamento, cronograma, normas técnicas, legislação vigente e determinações da fiscalização. Deverá fornecer mão de obra, materiais, equipamentos, ferramentas, transporte, encargos, tributos, EPIs, EPCs e demais insumos necessários à perfeita execução do objeto.

A contratada deverá manter responsável técnico habilitado durante toda a execução, registrar a responsabilidade técnica cabível, cumprir a legislação trabalhista e previdenciária, manter o canteiro seguro e organizado, elaborar e implementar o PGR da obra, manter diário de obra atualizado, corrigir vícios construtivos, realizar ensaios e testes, proteger áreas adjacentes e entregar a obra em condições plenas de uso.

22. Obrigações da administração

Compete à administração emitir ordem de serviço, disponibilizar as informações técnicas necessárias, designar gestor e fiscais do contrato, acompanhar a execução, analisar medições, autorizar pagamentos, promover diligências, exigir correções, aplicar sanções quando cabíveis e receber a obra de forma provisória e definitiva após verificação da conformidade técnica.

A administração deverá assegurar que as alterações contratuais, quando necessárias, sejam previamente justificadas, orçamentadas, autorizadas e formalizadas, respeitando os limites legais e a matriz de riscos.

23. Gestão e fiscalização contratual

A gestão e fiscalização contratual serão exercidas por agentes formalmente designados, nos termos do art. 117 da Lei nº 14.133/2021. A fiscalização deverá acompanhar a execução física, verificar qualidade dos materiais, conferir quantitativos, validar medições, registrar ocorrências, solicitar ensaios, recomendar glosas e exigir correção de inconformidades.

O diário de obra deverá registrar, no mínimo, condições climáticas, equipe mobilizada, equipamentos utilizados, serviços executados, materiais recebidos, ocorrências, paralisações, orientações da fiscalização, ensaios realizados e eventuais interferências. A ausência de registro poderá prejudicar a comprovação de eventos que venham a fundamentar pedidos de prazo, reequilíbrio ou alteração contratual.

24. Controle tecnológico e controle de qualidade

O controle tecnológico deverá ser compatível com a natureza e o porte da obra, abrangendo verificação de materiais, concreto, aço, argamassas, alvenarias, revestimentos, impermeabilização, cobertura, instalações prediais e acabamentos. A fiscalização poderá exigir notas fiscais, certificados, laudos, ensaios, relatórios de conformidade e amostras antes da aplicação dos materiais.

Serviço	Controle mínimo recomendado
Concreto estrutural	Controle de fck, abatimento, lançamento, adensamento, cura, rastreadabilidade e corpos de prova quando aplicável.
Armaduras	Conferência de bitolas, espaçamentos, cobrimentos, emendas, ancoragens e posicionamento.
Formas e escoramentos	Verificação de prumo, alinhamento, travamento, estanqueidade, segurança e prazo de desforma.
Alvenaria	Controle de prumo, esquadro, alinhamento, amarração, juntas e execução de vergas e contravergas.
Revestimentos	Controle de aderência, regularidade, preparo de base, cura e acabamento.
Cobertura	Conferência de fixação, sobreposições, estanqueidade, caimentos, rufos e calhas.
Instalações prediais	Testes de estanqueidade, continuidade, aterramento, funcionamento, identificação de circuitos e segurança.

25. Requisitos de segurança do trabalho

A contratada deverá cumprir integralmente as normas de segurança e saúde no trabalho, especialmente NR-01, NR-06, NR-10, NR-18 e NR-35, quando aplicáveis. O canteiro deverá possuir organização, sinalização, controle de acesso, instalações sanitárias, áreas de apoio, EPIs, EPCs, treinamentos e procedimentos compatíveis com as atividades executadas.

Os trabalhos em eletricidade deverão observar medidas preventivas, procedimentos específicos, qualificação dos trabalhadores, identificação de circuitos, aterramento, bloqueio, sinalização e demais medidas da NR-10. Os trabalhos em altura deverão observar planejamento, análise de risco, sistemas de proteção coletiva e individual e capacitação específica.

26. Sustentabilidade, acessibilidade e desempenho

A execução deverá observar critérios de sustentabilidade, racionalidade no uso de materiais, redução de perdas, destinação adequada de resíduos da construção civil, controle de poeira, ruído, segurança de vizinhança e proteção ambiental, em consonância com as exigências legais aplicáveis a obras públicas.

A edificação deverá atender aos requisitos de acessibilidade, circulação segura, sinalização, rotas acessíveis, barras de apoio, corrimãos, sanitários e demais elementos compatíveis com a ABNT NBR 9050 e legislação correlata. Também deverão ser observados requisitos de desempenho, durabilidade, manutenibilidade, conforto, estanqueidade e segurança de uso.

27. Matriz de riscos

A matriz de riscos abaixo identifica eventos relevantes, causas prováveis, impactos, alocação de responsabilidade e medidas de mitigação, sem prejuízo de outros riscos que venham a ser formalmente reconhecidos durante a execução contratual.

Risco	Causa provável	Impacto	Alocação	Medida mitigadora
Atraso por chuvas intensas	Condições climáticas acima da normalidade	Prorrogação de prazo e reprogramação de frentes	Administração/contratada, conforme prova do evento	Planejamento por frentes, registros diários, proteção de materiais e reprogramação formal.
Inconsistência de projeto ou interferência não prevista	Divergência entre campo e peças técnicas	Necessidade de adequação técnica	Administração, quando originária do projeto	Vistoria inicial, compatibilização, registros e autorização prévia de ajustes.
Material fora de especificação	Falha de fornecimento ou controle	Perda de qualidade e retrabalho	Contratada	Aprovação prévia de materiais, notas fiscais, amostras, certificados e rejeição de materiais inadequados.
Baixa produtividade	Equipe insuficiente ou planejamento deficiente	Atraso de cronograma	Contratada	Plano de ataque, acompanhamento semanal, reforço de equipes e aplicação de medidas contratuais.
Acidente de trabalho	Falha em EPI, EPC, treinamento ou	Paralisação, danos humanos e passivos	Contratada	PGR, DDS, treinamento, fiscalização, sinalização e controle de

	supervisão			acesso.
Inadequação de execução estrutural	Erro de forma, armação, concreto ou cura	Comprometimento de desempenho	Contratada	Controle tecnológico, inspeções antes da concretagem, ensaios e correção obrigatória.
Variação relevante de quantitativos	Condição não prevista ou alteração autorizada	Impacto financeiro	Conforme matriz e motivação técnica	Medição rigorosa, justificativa, orçamento e termo aditivo quando cabível.
Atraso de pagamento por falha documental	Medição incompleta ou irregularidade fiscal	Retenção de pagamento	Contratada	Checklist de medição, regularidade fiscal e entrega tempestiva de documentos.
Descarte inadequado de resíduos	Falta de segregação e controle	Risco ambiental e sanções	Contratada	Gestão de resíduos, transporte regular, destinação adequada e comprovantes.
Vício oculto após entrega	Falha de execução ou material	Correções pós-recebimento	Contratada	Garantias legais, registro de recebimento, inspeção técnica e acionamento de responsabilidade.

28. Condições de recebimento provisório e definitivo

O recebimento provisório ocorrerá após comunicação formal de conclusão, vistoria da fiscalização e emissão de termo contendo eventuais pendências. A existência de inconformidades impedirá o recebimento definitivo até sua correção integral, sem prejuízo de glosas, retenções ou sanções cabíveis.

O recebimento definitivo será realizado após verificação da conformidade técnica, funcionalidade dos sistemas, limpeza final, entrega de documentação, correção de pendências e transcurso do prazo de observação previsto no contrato. O recebimento não exclui a responsabilidade da contratada por solidez, segurança, vícios ocultos, defeitos construtivos ou garantia legal dos serviços executados.

29. Conclusão técnica sobre a viabilidade da contratação

Diante da análise técnica, orçamentária, legal e operacional, conclui-se que a contratação da obra de construção da Secretaria Municipal de Saúde de Caraíbas/BA é tecnicamente viável, economicamente fundamentada, juridicamente adequada e compatível com o interesse público. O objeto encontra-se caracterizado, o orçamento possui base referencial oficial, o cronograma é compatível com o porte da obra e os critérios de medição, habilitação técnica, controle de qualidade e fiscalização permitem acompanhamento objetivo da execução.

O valor global corrigido para fins de contratação é de R\$ 859.218,54, com prazo de execução de 240 dias corridos, regime de empreitada por preço global e julgamento pelo menor preço global. As parcelas de maior relevância técnica e valor significativo foram definidas de forma proporcional, considerando o limite de 4% do valor estimado e a exigência máxima de 50% dos quantitativos, em conformidade com o art. 67 da Lei nº 14.133/2021.

Assim, o presente Projeto Básico encontra-se apto a integrar o processo licitatório, desde que acompanhado das peças gráficas, orçamento analítico, composições, cronograma, BDI, responsabilidade técnica e demais elementos administrativos exigidos na fase preparatória.

30. Checklist de conformidade com a Lei nº 14.133/2021

Requisito	Base legal	Situação	Observação técnica
Caracterização suficiente do objeto	Art. 6º, XXV	Atendido	Objeto descrito com escopo, etapas, prazo, valor e condições de execução.
Solução técnica de engenharia	Art. 6º, XXV e art. 18	Atendido	Método convencional em concreto armado, alvenaria, cobertura termoacústica e instalações prediais.
Elementos para avaliação de custo	Art. 6º, XXV e art. 23	Atendido	Orçamento consolidado com bases referenciais, BDI e encargos.
Orçamento detalhado	Art. 23	Atendido	Planilha sintética e analítica, composições e cronograma financeiro.
Regime de execução	Art. 46	Atendido	Empreitada por preço global justificada pelo escopo definido.

Critério de julgamento	Art. 33 e edital	Atendido	Menor preço global, com aceitabilidade dos preços unitários e global.
Sustentabilidade e acessibilidade	Art. 45	Atendido	Previstos requisitos ambientais, resíduos, acessibilidade e desempenho.
Habilitação técnica	Art. 67	Atendido	Exigências proporcionais e vinculadas às parcelas relevantes.
Parcelas relevantes	Art. 67, §§ 1º e 2º	Atendido	Seis parcelas acima de 4% e quantitativo máximo limitado a 50%.
Gestão e fiscalização	Art. 117	Atendido	Prevista designação de gestor/fiscal, diário de obra, medições e controle.
Cláusulas contratuais essenciais	Art. 92	Atendido	Previstas obrigações, pagamento, recebimento, garantias e fiscalização.
Alterações contratuais	Art. 124	Atendido	Condicionadas a justificativa técnica, formalização e limites legais.
Matriz de riscos	Art. 22 e planejamento	Atendido	Riscos identificados, alocados e mitigados.
Responsabilidade técnica	Lei nº 5.194/1966 e normas do sistema Confea/Crea	Depende de complementação formal	Deverão constar ARTs correspondentes aos projetos, orçamento, fiscalização e execução.
Peças gráficas e memoriais complementares	Art. 6º, XXV	Depende de juntada ao processo	Devem acompanhar o processo como elementos técnicos vinculantes.

Caraíbas/BA, 01 de maio 2026.

Anexos: *projetos e planilhas*

Wellisson da Silva Amado
Engenheiro Civil | CREA-BA 67324/D

ANEXOS



N

NOVA SEDE DA SECRETARIA DE SAÚDE
DE CARAÍBAS



PLANTA DE LOCALIZAÇÃO

ESC. SEM ESCALA

OBSERVAÇÕES

01 - PROJETO DESENVOLVIDO SEM LEVANTAMENTO TOPOGRÁFICO. CONFERIR MEDIDAS IN LOCO.

02 - DESENVOLVER PROJETOS COMPLEMENTARES NECESSÁRIOS PARA A EXECUÇÃO DA OBRA. UTILIZAR O LAYOUT APROVADO PARA A DISTRIBUIÇÃO DOS PONTOS ELÉTRICOS E HIDROSSANITÁRIOS.



CONTRATANTE: PREFEITURA MUNICIPAL DE CARAÍBAS

CNPJ: 16.418.766/0001-37

CONTRATADO: BEATRIZ SANTOS ARQUITETURA LTDA

CNPJ: 40.659.582/0001-37

PROJETO ARQUITETÔNICO

PROJETO ARQUITETÔNICO - PLANTA DE LOCALIZAÇÃO

TÍTULO DA OBRA: PROJETO ARQUITETÔNICO DA NOVA SEDE DA
SECRETARIA DE SAÚDE CARAÍBAS

PROPRIETÁRIO: PREFEITURA MUNICIPAL DE CARAÍBAS

LOCALIZAÇÃO: CARAÍBAS, BAHIA, BRASIL

ARQ. ELETRÔNICO:
2517_EX_R00

DESENHO: EQUIPE BS

DATA: 03/2026

ARQ. RESPONS.:
BEATRIZ S.

CAU: A 158243-7

ESCALA:

REVISÃO: R00

01

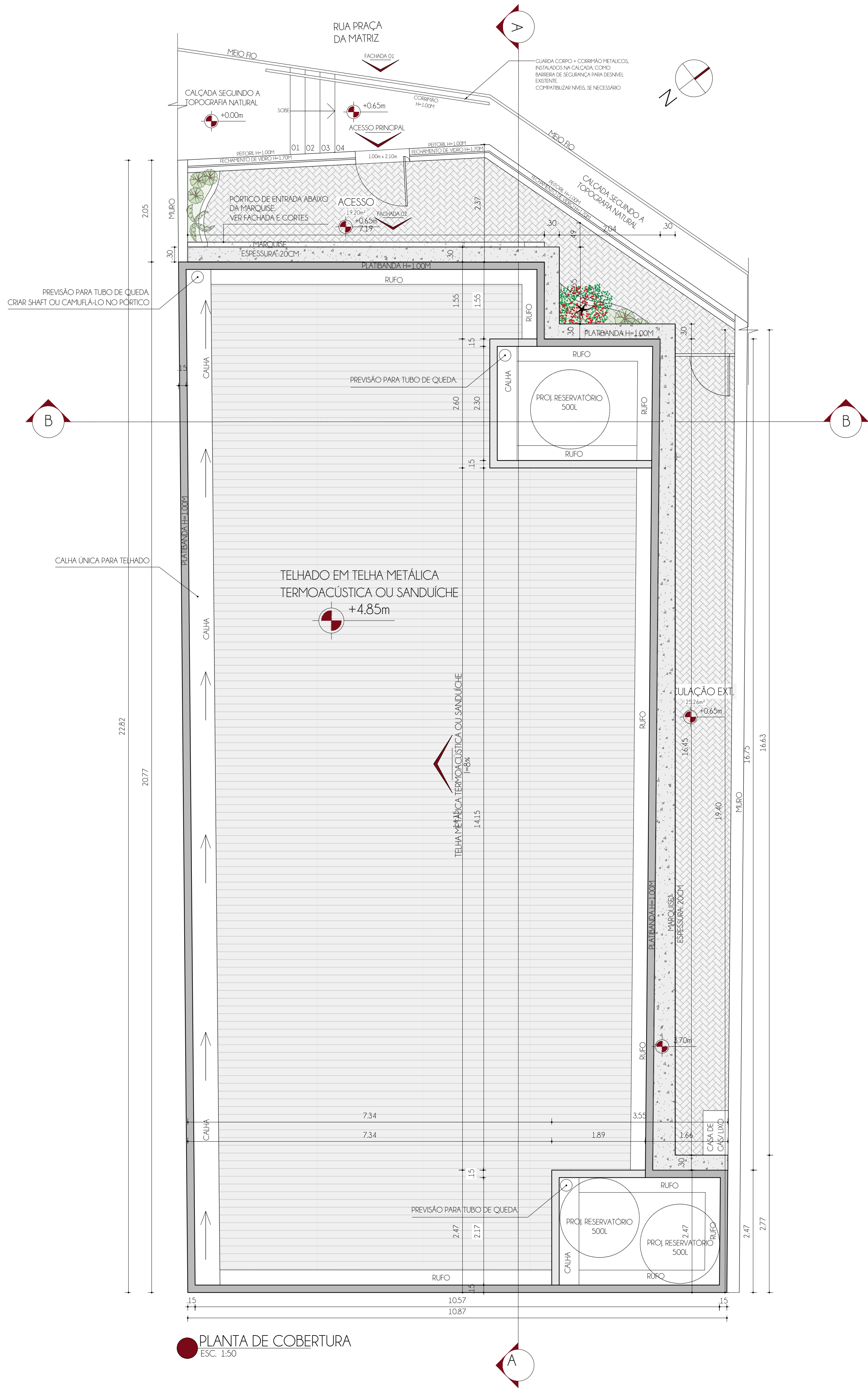

PLANTA DE COBERTURA
ESC. 1:50

OBSERVAÇÕES	
01 - PROJETO DESENVOLVIDO SEM LEVANTAMENTO DOS NÍVEIS EXISTENTES. CONFERRIR MEDIDAS IN LOCO E ADEQUAR NÍVEIS SUGERIDOS EM PROJETO DE ARQUITETURA, SE NECESSÁRIO.	
02 - DESENVOLVER PROJETOS COMPLEMENTARES NECESSÁRIOS PARA A EXECUÇÃO DA OBRA. UTILIZAR O LAYOUT APROVADO PARA A DISTRIBUIÇÃO DOS PONTOS ELÉTRICOS E HIDROSANITÁRIOS.	
03 - EXECUTAR PROJETO ESTRUTURAL COM SOLUÇÃO ADEQUADA PARA DESNÍVEL EXISTENTE.	

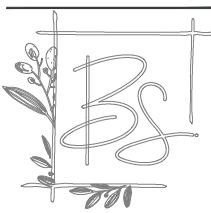

CONTRATANTE: PREFEITURA MUNICIPAL DE CARABAS CNPJ: 40.659.582/0001-37

CONTRATADA: BEATRIZ SANTOS ARQUITETURA LTDA CNPJ: 40.659.582/0001-37

PROJETO ARQUITETÔNICO - PLANTA DE COBERTURA			
TÍTULO DA OBRA: PROJETO ARQUITETÔNICO DA NOVA SEDE DA SECRETARIA DE SAÚDE CARABAS			
PROPRIETÁRIO: PREFEITURA MUNICIPAL DE CARABAS	ARQ. ELETRÔNICO: BEATRIZ S.	ARQ. RESPONS.: BEATRIZ S.	02
LOCALIZAÇÃO: CARABAS, BAHIA, BRASIL	DESENHO: EQUIPE BS	ESCALA: 1:50	
	DATA: 03/2024	REVISÃO: 000	



OBSERVAÇÕES	
01 - PROJETO DESENVOLVIDO SEM LEVANTAMENTO DOS NÍVEIS EXISTENTES. CONFERIR MEDIDAS IN LOCO E ADEQUAR NÍVEIS SUGERIDOS EM PROJETO DE ARQUITETURA, SE NECESSÁRIO.	
02 - DESENVOLVER PROJETOS COMPLEMENTARES NECESSÁRIOS PARA A EXECUÇÃO DA OBRA UTILIZAR O LAYOUT APROVADO PARA A DISTRIBUIÇÃO DOS PONTOS ELÉTRICOS E HIDROSSANITÁRIOS.	
03 - EXECUTAR PROJETO ESTRUTURAL COM SOLUÇÃO ADEQUADA PARA DESNÍVEL EXISTENTE.	

	CONTRATANTE: PREFEITURA MUNICIPAL DE CARABÁS	CNPJ: 16.418.766/0001-20
	CONTRATADO: BEATRIZ SANTOS ARQUITETURA LTDA CNPJ: 40.659.563/0001-37	
PROJETO ARQUITETÔNICO - PLANTA BAIXA DA EDIFICAÇÃO		
TÍTULO DA OBRA:	PROJETO ARQUITETÔNICO DA NOVA SEDE DA SECRETARIA DE SAÚDE CARABÁS	PROJETO ARQUITETÔNICO
PROPRIETÁRIO:	PREFEITURA MUNICIPAL DE CARABÁS	ARQ. RESPONS.: BEATRIZ S. CNIA 1.583.617-7
LOCALIZAÇÃO:	CARABÁS, BAHA, BRASÉ.	DESENHO: EQUIPE BS ESCALA: 1:50 DATA: 03/2024 DESAÇAO: RSD

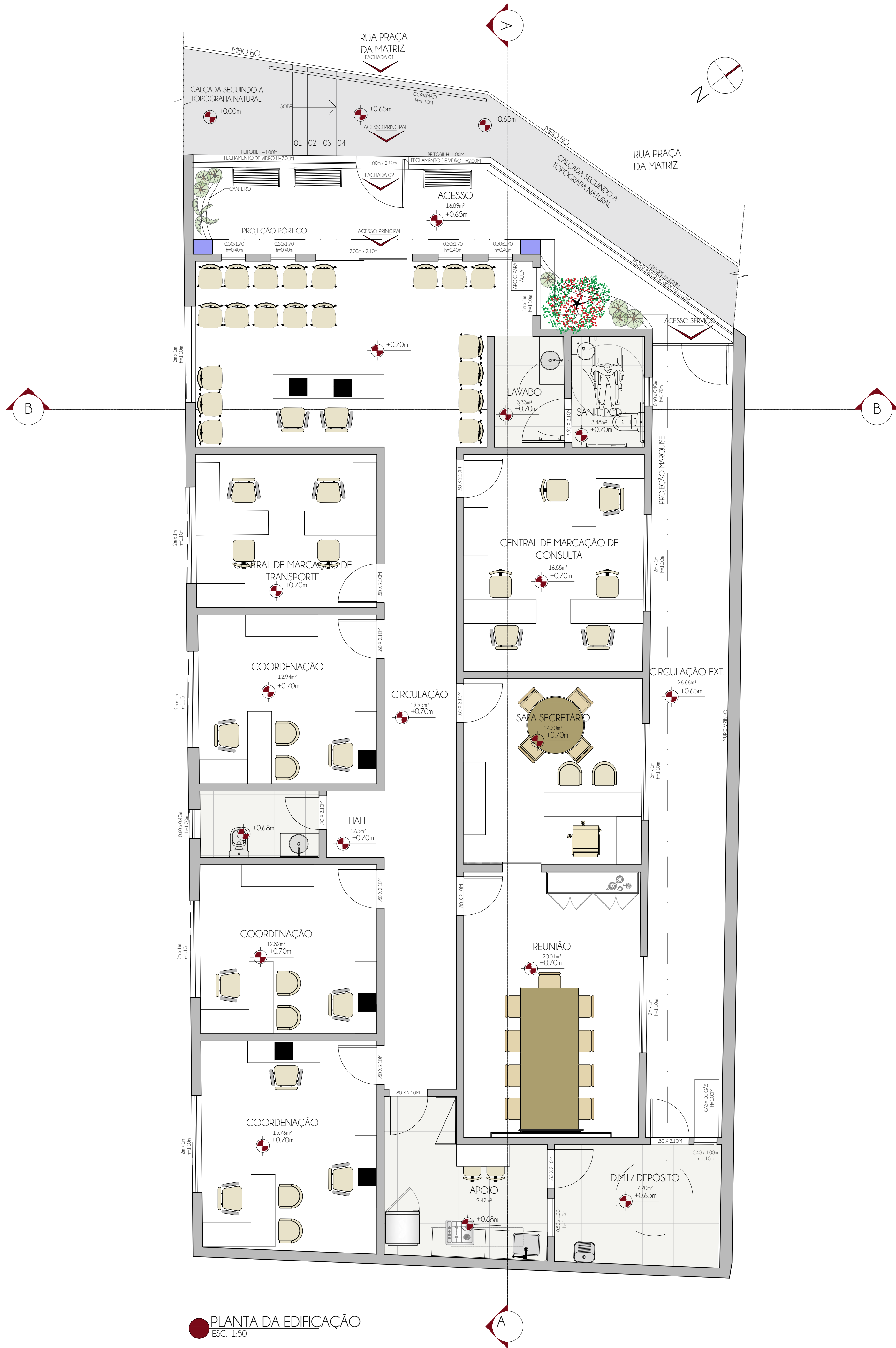

PLANTA DA EDIFICAÇÃO
ESC. 1:50

OBSERVAÇÕES	
01 - PROJETO DESENVOLVIDO SEM LEVANTAMENTO DOS NÍVEIS EXISTENTES. CONFERIR MEDIDAS IN LOCO E ADEQUAR NÍVEIS SUGERIDOS EM PROJETO DE ARQUITETURA, SE NECESSÁRIO.	
02 - DESENVOLVER PROJETOS COMPLEMENTARES NECESSÁRIOS PARA A EXECUÇÃO DA OBRA, UTILIZAR O LAYOUT APROVADO PARA A DISTRIBUIÇÃO DOS PONTOS ELÉTRICOS E HIDROSANITÁRIOS.	
03 - EXECUTAR PROJETO ESTRUTURAL COM SOLUÇÃO ADEQUADA PARA DESNÍVEL EXISTENTE.	



CONTRATANTE: PREFEITURA MUNICIPAL DE CARABAS

CNPJ: 16.418.766/0001-20

CONTRATADO: BEATRIZ SANTOS ARQUITETURA LTDA

CNPJ: 40.659.583/0001-37

PROJETO ARQUITETÔNICO - PLANTA DE LAYOUT DA EDIFICAÇÃO

TÍTULO DA OBRA: PROJETO ARQUITETÔNICO DA NOVA SEDE DA SECRETARIA DE SAÚDE CARABAS

PROPRIETÁRIO: PREFEITURA MUNICIPAL DE CARABAS

LOCALIZAÇÃO: CARABAS, BAHIA, BRASIL

ARQ. ELETRÔNICO: 2017.05.001

DESENHO: EQUIPE BS

DATA: 03/2026

ARQ. RESPONSÁVEL: BEATRIZ S.

CRI: A 15843-7

ESCALA: 1/50

REVISÃO: 000

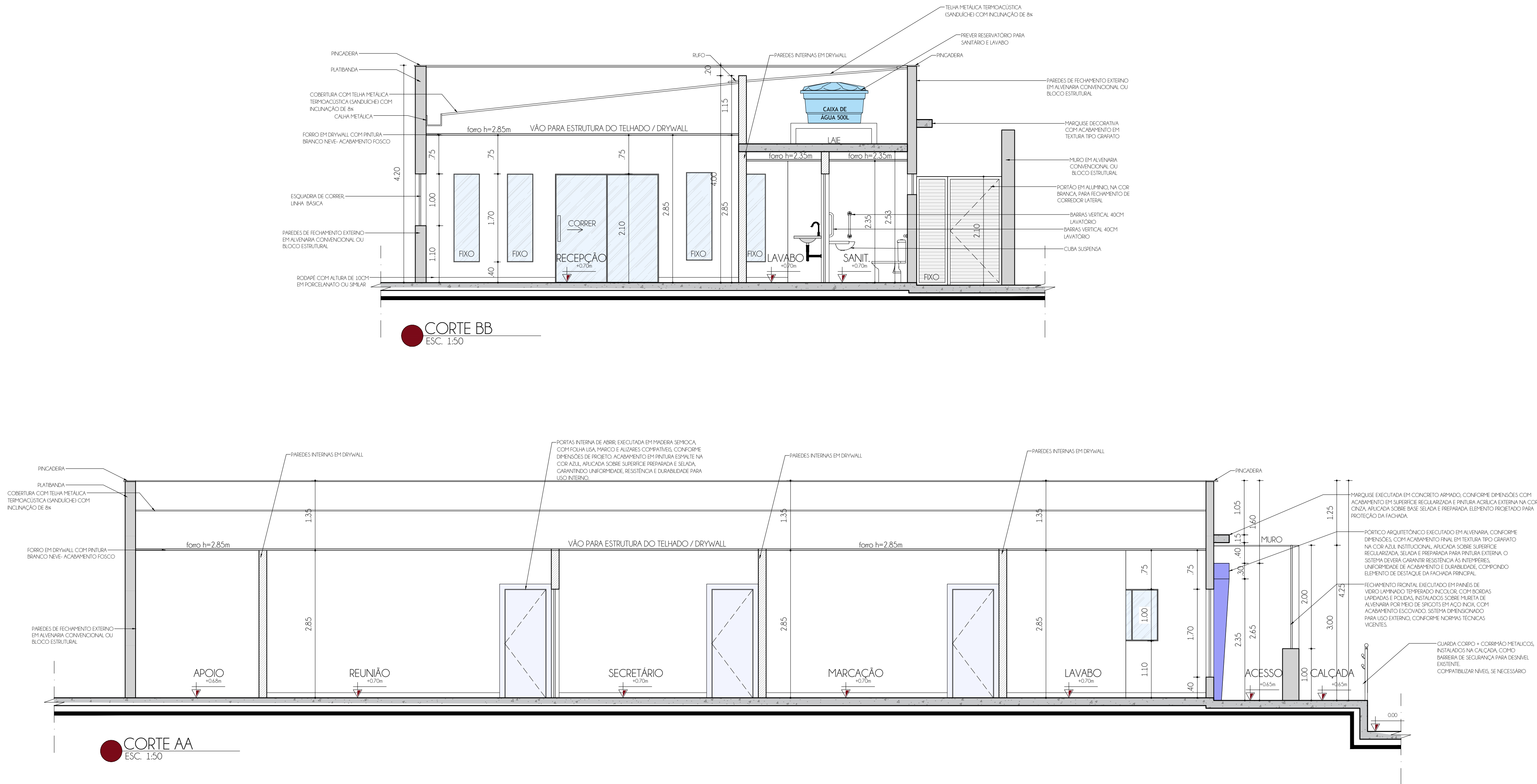

OBSERVAÇÕES	
01 - PROJETO DESENVOLVIDO SEM LEVANTAMENTO DOS NÍVEIS EXISTENTES. CONFERIR MEDIDAS IN LOCO E ADEQUAR NÍVEIS SUGERIDOS EM PROJETO DE ARQUITETURA, SE NECESSÁRIO.	
02 - DESENVOLVER PROJETOS COMPLEMENTARES NECESSÁRIOS PARA A EXECUÇÃO DA OBRA, UTILIZAR O LAYOUT APROVADO PARA A DISTRIBUIÇÃO DOS PONTOS ELÉTRICOS E HIDROSANITÁRIOS.	
03 - EXECUTAR PROJETO ESTRUTURAL COM SOLUÇÃO ADEQUADA PARA DESNÍVEL EXISTENTE.	

		CONTRATANTE: PREFEITURA MUNICIPAL DE CARABAS		CNPJ 16.418.766/0001-20	
		CONTRATADA: BEATRIZ SANTOS ARQUITETURA LTDA		CNPJ 40.659.583/0001-37	
PROJETO ARQUITETÔNICO - CORTES DA EDIFICAÇÃO					
TÍTULO DA OBRA: PROJETO ARQUITETÔNICO DA NOVA SEDE DA SECRETARIA DE SAÚDE CARABAS					
PROPRIETÁRIO: PREFEITURA MUNICIPAL DE CARABAS		ARQ. ELETRÔNICO: 2107.EURO0		ARQ. RESPOSE: BEATRIZ S. CALA 1.58X43-7	
LOCALIZAÇÃO: CARABAS, BAHIA, BRASIL		DESENHO: EQUIPE BS		ESCALA: 1:50	
		DATA: 03/2026		REVISÃO: 000	
				<div>05</div>	

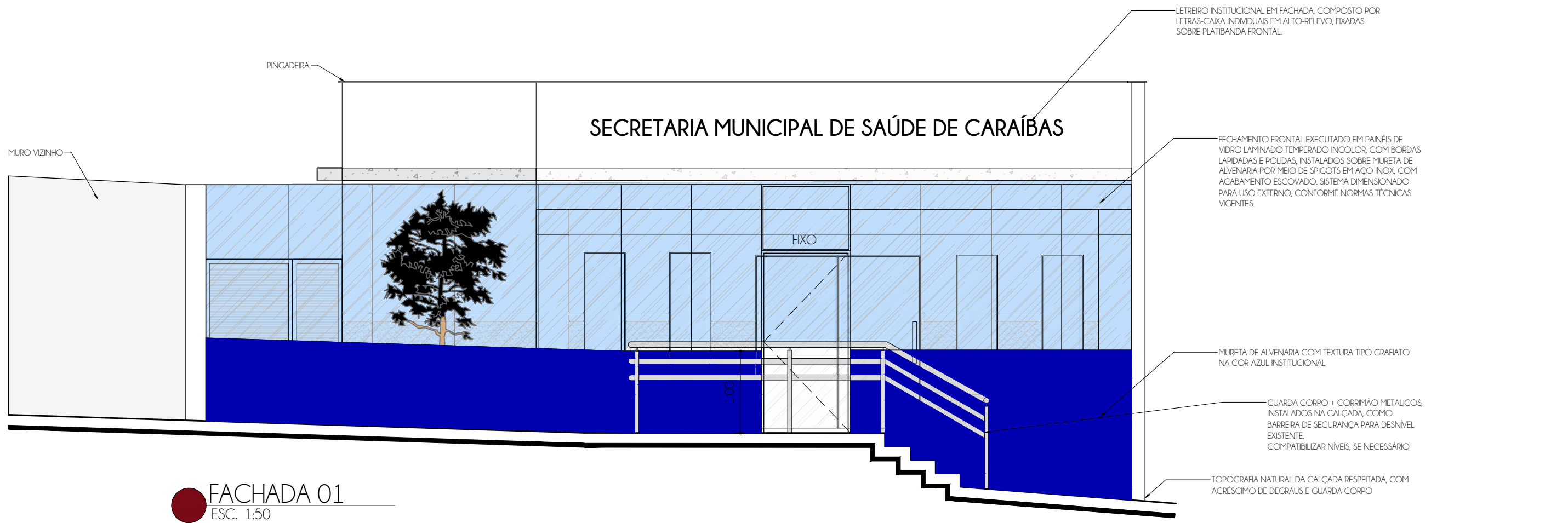

FACHADA 01
ESC. 1:50

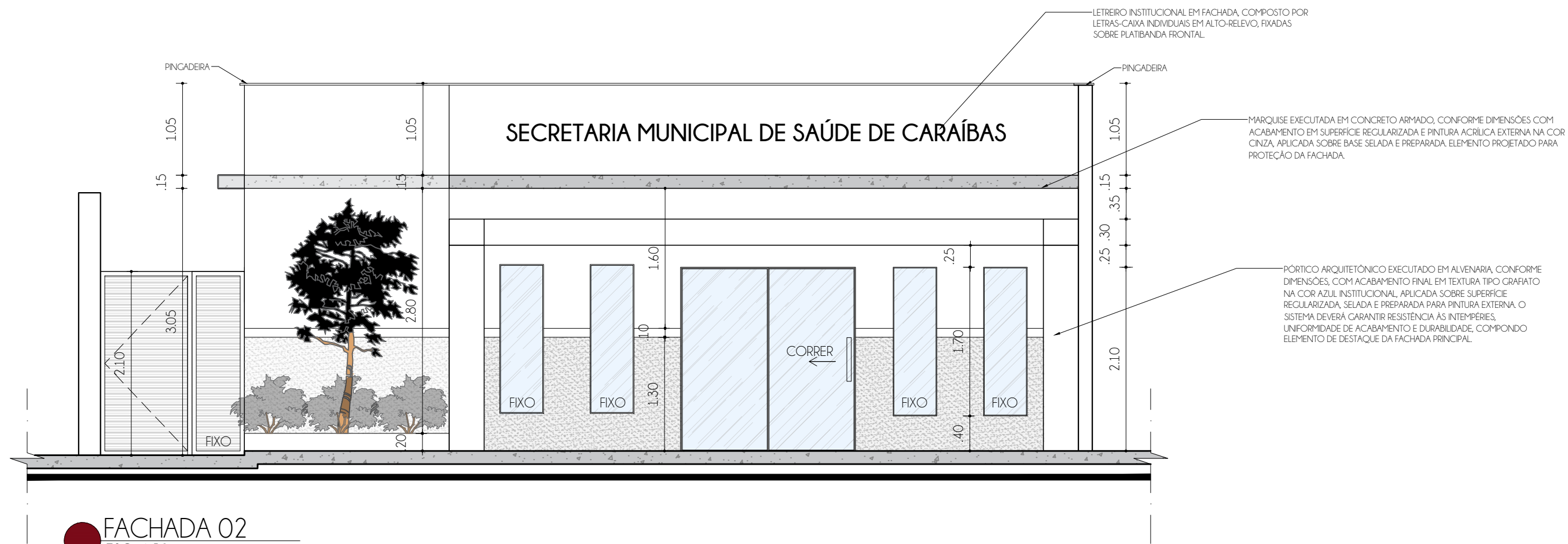

FACHADA 02
ESC. 1:50

OBSERVAÇÕES
01 - PROJETO DESENVOLVIDO SEM LEVANTAMENTO DOS NÍVEIS EXISTENTES. CONFERIR MEDIDAS IN LOCO E ADEQUAR NÍVEIS SUGERIDOS EM PROJETO DE ARQUITETURA, SE NECESSÁRIO.
02 - DESENVOLVER PROJETOS COMPLEMENTARES NECESSÁRIOS PARA A EXECUÇÃO DA OBRA, UTILIZAR O LAYOUT APROVADO PARA A DISTRIBUIÇÃO DOS PONTOS ELÉTRICOS E HIDROSANITÁRIOS.
03 - EXECUTAR PROJETO ESTRUTURAL COM SOLUÇÃO ADEQUADA PARA DESNÍVEL EXISTENTE.

	CONTRATANTE: PREFEITURA MUNICIPAL DE CARAÍBAS		CNPJ 18.418.766/0001-20
	CONTRATADO: BEATRIZ SANTOS ARQUITETURA LTDA		CNPJ 40.659.583/0001-37
	PROJETO ARQUITETÔNICO - FACHADAS DA EDIFICAÇÃO		
TÍTULO DA OBRA: PROJETO ARQUITETÔNICO DA NOVA SEDE DA SECRETARIA DE SAÚDE CARAÍBAS			
PROPRIETÁRIO:	PREFEITURA MUNICIPAL DE CARAÍBAS	ARQ. ELETRÔNICO: 2017.01.001	ARQ. RESPONSÁVEL: BEATRIZ S.
LOCALIZAÇÃO:	CARAÍBAS, BAHIA, BRASIL	DESENHO: EQUIPE BS	ESCALA: 1:50
		DATA: 03/2026	REVISÃO: 001

06

Quadro de Composição do BDI

Grau de Sigilo
#PUBLICO

Nº OPERAÇÃO	Nº TRANSFEREGOV	PROPONENTE / TOMADOR
0	0	MUNICÍPIO DE CARAÍBAS

APELIDO DO EMPREENDIMENTO / DESCRIÇÃO DO LOTE

CONSTRUÇÃO SEC. MUNICIPAL SAÚDE / SEC. MUNICIPAL DE SAÚDE

Conforme legislação tributária municipal, definir estimativa de percentual da base de cálculo para o ISS:	40,00%
Sobre a base de cálculo, definir a respectiva alíquota do ISS (entre 2% e 5%):	5,00%

BDI 1

TIPO DE OBRA

Construção e Reforma de Edifícios

Itens	Siglas	% Adotado
Administração Central	AC	4,60%
Seguro e Garantia	SG	1,00%
Risco	R	1,27%
Despesas Financeiras	DF	1,30%
Lucro	L	8,07%
Tributos (impostos COFINS 3%, e PIS 0,65%)	CP	3,65%
Tributos (ISS, variável de acordo com o município)	ISS	2,00%
Tributos (Contribuição Previdenciária sobre a Receita Bruta - Lei 12.546 de 14/12/2011 - Desoneração)	CPRB	0,00%
BDI SEM desoneração (Fórmula Acórdão TCU)	BDI PAD	24,00%

Os valores de BDI foram calculados com o emprego da fórmula:

$$BDI = \frac{(1+AC + S + R + G) * (1 + DF) * (1+L)}{(1-CP-ISS-CRPB)} - 1$$

Declaro para os devidos fins que, conforme legislação tributária municipal, a base de cálculo deste tipo de obra corresponde à 40%, com a respectiva alíquota de 5%.

Declaro para os devidos fins que o regime de Contribuição Previdenciária sobre a Receita Bruta adotado para elaboração do orçamento foi SEM Desoneração, e que esta é a alternativa mais adequada para a Administração Pública.

Observações:

CARÁÍBAS/BA

Local

15/04/2026

Data

Responsável Técnico

Nome: WELLISSON DA SILVA AMADO

CREA/CAU: 67324

ART/RRT: 0

Obra
SEC MUNICIPAL SAÚDE - CARAÍBAS - BA

Bancos
SINAPI - 01/2026 - Bahia
SBC - 01/2026 - Bahia
ORSE - 12/2025 - Sergipe
SEINFRA - 028 - Ceará

B.D.I.
24,0%

Encargos Sociais
Não Desonerado: embutido nos
preços unitário dos insumos de
mão de obra, de acordo com as
bases.

Orçamento Sintético

Item	Código	Banco	Descrição	Und	Quant.	Valor Unit	Valor Unit com BDI	Total	Peso (%)
1			ADMINISTRAÇÃO LOCAL		1		49.794,00	49.794,00	5,80 %
1.1	90777	SINAPI	ENGENHEIRO CIVIL DE OBRA JUNIOR COM ENCARGOS COMPLEMENTARES	H	120	145,87	180,87	21.704,40	2,53 %
1.2	90776	SINAPI	ENCARREGADO GERAL COM ENCARGOS COMPLEMENTARES	H	480	47,20	58,52	28.089,60	3,27 %
2			SERVIÇOS PRELIMINARES		1		54.887,45	54.887,45	6,39 %
2.1	103689	SINAPI	FORNECIMENTO E INSTALAÇÃO DE PLACA DE OBRA COM CHAPA GALVANIZADA E ESTRUTURA DE MADEIRA. AF_03/2022_PS	m²	8	448,88	556,61	4.452,88	0,52 %
2.2	98458	SINAPI	TAPUME COM COMPENSADO DE MADEIRA. AF_03/2024	m²	192	102,48	127,07	24.397,44	2,84 %
2.3	C2850	SEINFRA	INSTALAÇÕES PROVISÓRIAS DE LUZ , FORÇA,TELEFONE E LÓGICA	UN	1	1.676,69	2.079,09	2.079,09	0,24 %
2.4	93212	SINAPI	EXECUÇÃO DE SANITÁRIO E VESTIÁRIO EM CANTEIRO DE OBRA EM CHAPA DE MADEIRA COMPENSADA, NÃO INCLUSO MOBILIÁRIO. AF_02/2016	m²	3	1.018,62	1.263,08	3.789,24	0,44 %
2.5	93584	SINAPI	EXECUÇÃO DE DEPÓSITO EM CANTEIRO DE OBRA EM CHAPA DE MADEIRA COMPENSADA, NÃO INCLUSO MOBILIÁRIO. AF_04/2016	m²	20	813,26	1.008,44	20.168,80	2,35 %
3			MOVIMENTO DE TERRAS PARA FUNDAÇÕES		1		11.020,24	11.020,24	1,28 %
3.1	93358	SINAPI	ESCAVAÇÃO MANUAL DE VALA. AF_09/2024	m³	75,6	102,09	126,59	9.570,20	1,11 %
3.2	11472	ORSE	Regularização manual e compactação com placa vibratória	m²	85,68	7,15	8,86	759,12	0,09 %
3.3	93382	SINAPI	REATERRO MANUAL DE VALAS, COM COMPACTADOR DE SOLOS DE PERCUSSÃO. AF_08/2023	m³	17,43	31,97	39,64	690,92	0,08 %
4			FUNDAÇÕES		1		92.722,49	92.722,49	10,79 %
4.1			CONCRETO ARMADO PARA FUNDAÇÕES		1		43.164,69	43.164,69	5,02 %
4.1.1	96619	SINAPI	LASTRO DE CONCRETO MAGRO, APLICADO EM BLOCOS DE COROAMENTO OU SAPATAS, ESPESSURA DE 5 CM. AF_01/2024	m²	32	49,85	61,81	1.977,92	0,23 %

4.1.2	96535	SINAPI	FABRICAÇÃO, MONTAGEM E DESMONTAGEM DE FÔRMA PARA SAPATA, EM MADEIRA SERRADA, E=25 MM, 4 UTILIZAÇÕES. AF_01/2024	m²	64	158,78	196,88	12.600,32	1,47 %
4.1.3	104917	SINAPI	ARMAÇÃO DE SAPATA ISOLADA, VIGA BALDRAME E SAPATA CORRIDA UTILIZANDO AÇO CA-50 DE 6,3 MM - MONTAGEM. AF_01/2024	KG	48,29	15,96	19,79	955,65	0,11 %
4.1.4	104920	SINAPI	ARMAÇÃO DE BLOCO, SAPATA ISOLADA, VIGA BALDRAME E SAPATA CORRIDA UTILIZANDO AÇO CA-50 DE 12,5 MM - MONTAGEM. AF_01/2024	KG	772,87	10,72	13,29	10.271,44	1,20 %
4.1.5	96558	SINAPI	CONCRETAGEM DE SAPATA, FCK 30 MPA, COM USO DE BOMBA - LANÇAMENTO, ADENSAMENTO E ACABAMENTO. AF_01/2024	m³	16	874,97	1.084,96	17.359,36	2,02 %
4.2			CONCRETO ARMADO PARA FUNDAÇÕES - VIGAS BALDRAMES		1		49.557,80	49.557,80	5,77 %
4.2.1	96536	SINAPI	FABRICAÇÃO, MONTAGEM E DESMONTAGEM DE FÔRMA PARA VIGA BALDRAME, EM MADEIRA SERRADA, E=25 MM, 4 UTILIZAÇÕES. AF_01/2024	m²	134,39	80,54	99,86	13.420,18	1,56 %
4.2.2	92759	SINAPI	ARMAÇÃO DE PILAR OU VIGA DE ESTRUTURA CONVENCIONAL DE CONCRETO ARMADO UTILIZANDO AÇO CA-60 DE 5,0 MM - MONTAGEM. AF_06/2022	KG	156,52	14,56	18,05	2.825,18	0,33 %
4.2.3	92762	SINAPI	ARMAÇÃO DE PILAR OU VIGA DE ESTRUTURA CONVENCIONAL DE CONCRETO ARMADO UTILIZANDO AÇO CA-50 DE 10,0 MM - MONTAGEM. AF_06/2022	KG	711,81	10,64	13,19	9.388,77	1,09 %
4.2.4	96557	SINAPI	CONCRETAGEM DE BLOCO DE COROAMENTO OU VIGA BALDRAME, FCK 30 MPA, COM USO DE BOMBA - LANÇAMENTO, ADENSAMENTO E ACABAMENTO. AF_01/2024	m³	13,44	836,56	1.037,33	13.941,71	1,62 %
4.2.5	98557	SINAPI	IMPERMEABILIZAÇÃO DE SUPERFÍCIE COM EMULSÃO ASFÁLTICA, 2 DEMÃOS. AF_09/2023	m²	167,99	47,92	59,42	9.981,96	1,16 %
5			SUPERESTRUTURA		1		153.431,69	153.431,69	17,86 %
5.1			CONCRETO ARMADO - VIGAS		1		42.222,59	42.222,59	4,91 %
5.1.1	92471	SINAPI	MONTAGEM E DESMONTAGEM DE FÔRMA DE VIGA, ESCORAMENTO COM GARFO DE MADEIRA, PÉ-DIREITO SIMPLES, EM CHAPA DE MADEIRA PLASTIFICADA, 12 UTILIZAÇÕES. AF_09/2020	m²	134,39	99,24	123,05	16.536,68	1,92 %
5.1.2	92778	SINAPI	ARMAÇÃO DE PILAR OU VIGA DE UMA ESTRUTURA CONVENCIONAL DE CONCRETO ARMADO EM UMA EDIFICAÇÃO TÉRREA OU SOBRADO UTILIZANDO AÇO CA-50 DE 10,0 MM - MONTAGEM. AF_12/2015	KG	156,52	12,95	16,05	2.512,14	0,29 %
5.1.3	92775	SINAPI	ARMAÇÃO DE PILAR OU VIGA DE UMA ESTRUTURA CONVENCIONAL DE CONCRETO ARMADO EM UMA EDIFICAÇÃO TÉRREA OU SOBRADO UTILIZANDO AÇO CA-60 DE 5,0 MM - MONTAGEM. AF_12/2015	KG	456,06	19,75	24,49	11.168,90	1,30 %

5.1.4	92726	SINAPI	CONCRETAGEM DE VIGAS E LAJES, FCK=20 MPA, PARA LAJES MACIÇAS OU NERVURADAS COM USO DE BOMBA EM EDIFICAÇÃO COM ÁREA MÉDIA DE LAJES MAIOR QUE 20 M² - LANÇAMENTO, ADENSAMENTO E ACABAMENTO. AF_12/2015	m³	13,44	720,34	893,22	12.004,87	1,40 %
5.2			CONCRETO ARMADO - PILARES		1		39.745,77	39.745,77	4,63 %
5.2.1	92471	SINAPI	MONTAGEM E DESMONTAGEM DE FÔRMA DE VIGA, ESCORAMENTO COM GARFO DE MADEIRA, PÉ-DIREITO SIMPLES, EM CHAPA DE MADEIRA PLASTIFICADA, 12 UTILIZAÇÕES. AF_09/2020	m²	153,6	99,24	123,05	18.900,48	2,20 %
5.2.2	92759	SINAPI	ARMAÇÃO DE PILAR OU VIGA DE ESTRUTURA CONVENCIONAL DE CONCRETO ARMADO UTILIZANDO AÇO CA-60 DE 5,0 MM - MONTAGEM. AF_06/2022	KG	542,36	14,56	18,05	9.789,59	1,14 %
5.2.3	92763	SINAPI	ARMAÇÃO DE PILAR OU VIGA DE ESTRUTURA CONVENCIONAL DE CONCRETO ARMADO UTILIZANDO AÇO CA-50 DE 12,5 MM - MONTAGEM. AF_06/2022	KG	144,55	8,88	11,01	1.591,49	0,19 %
5.2.4	92722	SINAPI	CONCRETAGEM DE PILARES, FCK = 25 MPA, COM USO DE BOMBA EM EDIFICAÇÃO COM SEÇÃO MÉDIA DE PILARES MAIOR QUE 0,25 M² - LANÇAMENTO, ADENSAMENTO E ACABAMENTO. AF_12/2015	m³	10,24	745,36	924,24	9.464,21	1,10 %
5.3			CONCRETO ARMADO - LAJE		1		71.463,33	71.463,33	8,32 %
5.3.1	101964	SINAPI	LAJE PRÉ-MOLDADA UNIDIRECIONAL, BIAPOIADA, PARA FORRO, ENCHIMENTO EM CERÂMICA, VIGOTA CONVENCIONAL, ALTURA TOTAL DA LAJE "LT" = 12 CM (ENCHIMENTO+CAPA) = (8+4). AF_08/2025	m²	260,56	174,76	216,70	56.463,35	6,57 %
5.3.2	98557	SINAPI	IMPERMEABILIZAÇÃO DE SUPERFÍCIE COM EMULSÃO ASFÁLTICA, 2 DEMÃOS. AF_09/2023	m²	252,44	47,92	59,42	14.999,98	1,75 %
6			SISTEMA DE VEDAÇÃO VERTICAL		1		40.919,01	40.919,01	4,76 %
6.1	103357	SINAPI	ALVENARIA DE VEDAÇÃO DE BLOCOS CERÂMICOS FURADOS NA HORIZONTAL DE 9X19X29 CM (ESPESSURA 9 CM) E ARGAMASSA DE ASSENTAMENTO COM PREPARO MANUAL. AF_12/2021	m²	409,86	71,97	89,24	36.575,90	4,26 %
6.2	105024	SINAPI	VERGA MOLDADA IN LOCO EM CONCRETO, ESPESSURA DE *10* CM. AF_03/2024	M	41,2	58,42	72,44	2.984,52	0,35 %
6.3	105030	SINAPI	CONTRAVERGA MOLDADA IN LOCO EM CONCRETO, ESPESSURA DE *10* CM. AF_03/2024	M	24,4	44,91	55,68	1.358,59	0,16 %
7			ESQUADRIAS		1		51.248,75	51.248,75	5,96 %
7.1			PORTAS		1		36.914,25	36.914,25	4,30 %
7.1.1	90844	SINAPI	KIT DE PORTA DE MADEIRA PARA PINTURA, SEMI-OCA (LEVE OU MÉDIA), PADRÃO MÉDIO, 90X210CM, ESPESSURA DE 3,5CM, ITENS INCLUSOS: DOBRADIÇAS, MONTAGEM E INSTALAÇÃO DO BATENTE, FECHADURA COM EXECUÇÃO DO FURO - FORNECIMENTO E INSTALAÇÃO. AF_12/2019	UN	1	1.351,74	1.676,15	1.676,15	0,20 %

7.1.2	90843	SINAPI	KIT DE PORTA DE MADEIRA PARA PINTURA, SEMI-OCA (LEVE OU MÉDIA), PADRÃO MÉDIO, 80X210CM, ESPESSURA DE 3,5CM, ITENS INCLUSOS: DOBRADIÇAS, MONTAGEM E INSTALAÇÃO DO BATENTE, FECHADURA COM EXECUÇÃO DO FURO - FORNECIMENTO E INSTALAÇÃO. AF_10/2025	UN	10	1.265,56	1.569,29	15.692,90	1,83 %
7.1.3	90848	SINAPI	KIT DE PORTA DE MADEIRA PARA PINTURA, SEMI-OCA (LEVE OU MÉDIA), PADRÃO MÉDIO, 70X210CM, ESPESSURA DE 3,5CM, ITENS INCLUSOS: DOBRADIÇAS, MONTAGEM E INSTALAÇÃO DO BATENTE, SEM FECHADURA - FORNECIMENTO E INSTALAÇÃO. AF_10/2025	UN	1	1.027,62	1.274,24	1.274,24	0,15 %
7.1.4	102181	SINAPI	INSTALAÇÃO DE VIDRO TEMPERADO, E = 10 MM, ENCAIXADO EM PERFIL U. AF_11/2025	m²	25,27	583,09	723,03	18.270,96	2,13 %
7.2			JANELAS		1		14.334,50	14.334,50	1,67 %
7.2.1	102180	SINAPI	INSTALAÇÃO DE VIDRO TEMPERADO, E = 8 MM, ENCAIXADO EM PERFIL U. AF_01/2021_PS	m²	18,92	490,82	608,61	11.514,90	1,34 %
7.2.2	101965	SINAPI	PEITORIL LINEAR EM GRANITO OU MÁRMORE, L = 15CM, ASSENTADO COM ARGAMASSA 1:6 COM ADITIVO. AF_11/2020	M	19	119,68	148,40	2.819,60	0,33 %
8			REVESTIMENTOS INTERNOS E EXTERNOS		1		106.185,44	106.185,44	12,36 %
8.1	87878	SINAPI	CHAPISCO APLICADO EM ALVENARIAS E ESTRUTURAS DE CONCRETO INTERNAS, COM COLHER DE PEDREIRO. ARGAMASSA TRAÇO 1:3 COM PREPARO MANUAL. AF_10/2022	m²	1160,86	6,04	7,48	8.683,23	1,01 %
8.2	87904	SINAPI	CHAPISCO APLICADO EM ALVENARIA (COM PRESENÇA DE VÃOS) E ESTRUTURAS DE CONCRETO DE FACHADA, COM COLHER DE PEDREIRO. ARGAMASSA TRAÇO 1:3 COM PREPARO MANUAL. AF_10/2022	m²	321,4	10,44	12,94	4.158,91	0,48 %
8.3	87881	SINAPI	CHAPISCO APLICADO NO TETO OU EM ALVENARIA E ESTRUTURA, COM ROLO PARA TEXTURA ACRÍLICA. ARGAMASSA TRAÇO 1:4 E EMULSÃO POLIMÉRICA (ADESIVO) COM PREPARO MANUAL. AF_10/2022	m²	173,57	7,23	8,96	1.555,18	0,18 %
8.4	87535	SINAPI	EMBOÇO, EM ARGAMASSA TRAÇO 1:2:8, PREPARO MECÂNICO, APLICADO MANUALMENTE EM PAREDES INTERNAS DE AMBIENTES COM ÁREA MAIOR QUE 10M², E = 17,5MM, COM TALISCAS. AF_03/2024	m²	81,32	43,30	53,69	4.366,07	0,51 %
8.5	104952	SINAPI	MASSA ÚNICA, EM ARGAMASSA TRAÇO 1:2:8, PREPARO MANUAL, APLICADA MANUALMENTE EM PAREDES INTERNAS DE AMBIENTES COM ÁREA MAIOR QUE 10M², E = 17,5MM, COM TALISCAS. AF_03/2024	m²	1400,93	46,60	57,78	80.945,73	9,42 %
8.6	87273	SINAPI	REVESTIMENTO CERÂMICO PARA PAREDES INTERNAS COM PLACAS TIPO ESMALTADA DE DIMENSÕES 33X45 CM APLICADAS NA ALTURA INTEIRA DAS PAREDES. AF_02/2023_PE	m²	81,32	64,23	79,64	6.476,32	0,75 %
9			COBERTURA		1		56.948,73	56.948,73	6,63 %

9.1	94216	SINAPI	TELHAMENTO COM TELHA METÁLICA TERMOACÚSTICA E = 30 MM, COM ATÉ 2 ÁGUAS, INCLUSO IÇAMENTO. AF_07/2019	m²	252,44	165,70	205,46	51.866,32	6,04 %
9.2	293	ORSE	Rufo em chapa de zinco, larg = 30,0cm	m	40,05	29,91	37,08	1.485,05	0,17 %
9.3	9078	ORSE	Calha em chapa de aluminio, desenvolvimento 80 cm	m	20,77	139,68	173,20	3.597,36	0,42 %
10			SISTEMAS DE PISOS		1		69.790,10	69.790,10	8,12 %
10.1			PAVIMENTAÇÃO INTERNA		1		59.001,50	59.001,50	6,87 %
10.1.1	95240	SINAPI	LASTRO DE CONCRETO MAGRO, APLICADO EM PISOS, LAJES SOBRE SOLO OU RADIER, ESPESSURA DE 3 CM. AF_01/2024	m²	340,3	23,96	29,71	10.110,31	1,18 %
10.1.2	87630	SINAPI	CONTRAPISO EM ARGAMASSA TRAÇO 1:4 (CIMENTO E AREIA), PREPARO MECÂNICO COM BETONEIRA 400 L, APLICADO EM ÁREAS SECAS SOBRE LAJE, ADERIDO, ACABAMENTO NÃO REFORÇADO, ESPESSURA 3CM. AF_07/2021	m²	321,4	51,85	64,29	20.662,80	2,40 %
10.1.3	C2284	SEINFRA	SOLEIRA DE GRANITO L= 15cm	M	13,16	97,09	120,39	1.584,33	0,18 %
10.1.4	87256	SINAPI	REVESTIMENTO CERÂMICO PARA PISO COM PLACAS TIPO ESMALTADA DE DIMENSÕES 60X60 CM APLICADA EM AMBIENTES DE ÁREA ENTRE 5 M2 E 10 M2. AF_02/2023_PE	m²	321,4	66,86	82,90	26.644,06	3,10 %
10.2			PAVIMENTAÇÃO AREA EXTERNA		1		10.788,60	10.788,60	1,26 %
10.2.1	92398	SINAPI	EXECUÇÃO DE PAVIMENTO EM PISO INTERTRAVADO, COM BLOCO RETANGULAR COR NATURAL DE 20 X 10 CM, ESPESSURA 8 CM. AF_10/2022	m²	44,46	95,55	118,48	5.267,62	0,61 %
10.2.2	95005	SINAPI	EXECUÇÃO DE PASSEIO (CALÇADA) COM CONCRETO MOLDADO IN LOCO, FEITO EM OBRA, ACABAMENTO ESTAMPADO, ESPESSURA 8 CM, ARMADO. AF_08/2022	m²	18,9	134,12	166,30	3.143,07	0,37 %
10.2.3	106215	SINAPI	CORRIMÃO DUPLO FIXADO NO PISO EM AÇO INOX DE 1.1/2", MONTANTES TUBULARES 1.1/2" ESPAÇADOS DE 1,00M, FIXADO COM CHUMBADOR MECÂNICO. AF_10/2025	M	4,2	456,59	566,17	2.377,91	0,28 %
11			PINTURAS E ACABAMENTOS		1		96.017,63	96.017,63	11,17 %
11.1	96130	SINAPI	APLICAÇÃO MANUAL DE MASSA ACRÍLICA EM PAREDES EXTERNAS DE CASAS, UMA DEMÃO. AF_03/2024	m²	1482,26	21,11	26,17	38.790,74	4,51 %
11.2	88495	SINAPI	EMASSAMENTO COM MASSA LÁTEX, APLICAÇÃO EM PAREDE, UMA DEMÃO, LIXAMENTO MANUAL. AF_04/2023	m²	1482,26	12,97	16,08	23.834,74	2,77 %
11.3	88489	SINAPI	PINTURA LÁTEX ACRÍLICA PREMIUM, APLICAÇÃO MANUAL EM PAREDES, DUAS DEMÃOS. AF_04/2023	m²	1482,26	15,11	18,73	27.762,72	3,23 %
11.4	74065/001	SINAPI	PINTURA ESMALTE FOSCO PARA MADEIRA, DUAS DEMAOS, SOBRE FUNDO NIVELADOR BRANCO	m²	40,32	35,39	43,88	1.769,24	0,21 %
11.5	88488	SINAPI	PINTURA LÁTEX ACRÍLICA PREMIUM, APLICAÇÃO MANUAL EM TETO, DUAS DEMÃOS. AF_04/2023	m²	173,57	17,94	22,24	3.860,19	0,45 %

12			INSTALAÇÕES HIDRÁULICAS		1		13.725,76	13.725,76	1,60 %
12.1	89401	SINAPI	TUBO, PVC, SOLDÁVEL, DE 20MM, INSTALADO EM RAMAL DE DISTRIBUIÇÃO DE ÁGUA - FORNECIMENTO E INSTALAÇÃO. AF_06/2022	M	60	11,74	14,55	873,00	0,10 %
12.2	89446	SINAPI	TUBO, PVC, SOLDÁVEL, DE 25MM, INSTALADO EM PRUMADA DE ÁGUA - FORNECIMENTO E INSTALAÇÃO. AF_06/2022	M	50	5,08	6,29	314,50	0,04 %
12.3	89447	SINAPI	TUBO, PVC, SOLDÁVEL, DE 32MM, INSTALADO EM PRUMADA DE ÁGUA - FORNECIMENTO E INSTALAÇÃO. AF_06/2022	M	30	9,87	12,23	366,90	0,04 %
12.4	89448	SINAPI	TUBO, PVC, SOLDÁVEL, DE 40MM, INSTALADO EM PRUMADA DE ÁGUA - FORNECIMENTO E INSTALAÇÃO. AF_06/2022	M	40	14,99	18,58	743,20	0,09 %
12.5	89449	SINAPI	TUBO, PVC, SOLDÁVEL, DE 50MM, INSTALADO EM PRUMADA DE ÁGUA - FORNECIMENTO E INSTALAÇÃO. AF_06/2022	M	50	16,63	20,62	1.031,00	0,12 %
12.6	89404	SINAPI	JOELHO 90 GRAUS, PVC, SOLDÁVEL, DN 20MM, INSTALADO EM RAMAL DE DISTRIBUIÇÃO DE ÁGUA - FORNECIMENTO E INSTALAÇÃO. AF_06/2022	UN	10	8,32	10,31	103,10	0,01 %
12.7	89481	SINAPI	JOELHO 90 GRAUS, PVC, SOLDÁVEL, DN 25MM, INSTALADO EM PRUMADA DE ÁGUA - FORNECIMENTO E INSTALAÇÃO. AF_06/2022	UN	20	5,90	7,31	146,20	0,02 %
12.8	89492	SINAPI	JOELHO 90 GRAUS, PVC, SOLDÁVEL, DN 32MM, INSTALADO EM PRUMADA DE ÁGUA - FORNECIMENTO E INSTALAÇÃO. AF_06/2022	UN	15	8,71	10,80	162,00	0,02 %
12.9	89497	SINAPI	JOELHO 90 GRAUS, PVC, SOLDÁVEL, DN 40MM, INSTALADO EM PRUMADA DE ÁGUA - FORNECIMENTO E INSTALAÇÃO. AF_06/2022	UN	5	13,34	16,54	82,70	0,01 %
12.10	89619	SINAPI	TÊ DE REDUÇÃO, PVC, SOLDÁVEL, DN 25MM X 20MM, INSTALADO EM PRUMADA DE ÁGUA - FORNECIMENTO E INSTALAÇÃO. AF_12/2014	UN	10	9,81	12,16	121,60	0,01 %
12.11	89622	SINAPI	TÊ DE REDUÇÃO, PVC, SOLDÁVEL, DN 32MM X 25MM, INSTALADO EM PRUMADA DE ÁGUA - FORNECIMENTO E INSTALAÇÃO. AF_06/2022	UN	5	14,11	17,49	87,45	0,01 %
12.12	89626	SINAPI	TÊ DE REDUÇÃO, PVC, SOLDÁVEL, DN 50MM X 40MM, INSTALADO EM PRUMADA DE ÁGUA - FORNECIMENTO E INSTALAÇÃO. AF_06/2022	UN	2	28,85	35,77	71,54	0,01 %
12.13	89627	SINAPI	TÊ DE REDUÇÃO, PVC, SOLDÁVEL, DN 50MM X 25MM, INSTALADO EM PRUMADA DE ÁGUA - FORNECIMENTO E INSTALAÇÃO. AF_06/2022	UN	2	19,81	24,56	49,12	0,01 %
12.14	89630	SINAPI	TE DE REDUÇÃO, PVC, SOLDÁVEL, DN 75MM X 50MM, INSTALADO EM PRUMADA DE ÁGUA - FORNECIMENTO E INSTALAÇÃO. AF_06/2022	UN	2	56,71	70,32	140,64	0,02 %
12.15	89438	SINAPI	TE, PVC, SOLDÁVEL, DN 20MM, INSTALADO EM RAMAL DE DISTRIBUIÇÃO DE ÁGUA - FORNECIMENTO E INSTALAÇÃO. AF_06/2022	UN	15	11,47	14,22	213,30	0,02 %
12.16	89617	SINAPI	TE, PVC, SOLDÁVEL, DN 25MM, INSTALADO EM PRUMADA DE ÁGUA - FORNECIMENTO E INSTALAÇÃO. AF_06/2022	UN	5	8,27	10,25	51,25	0,01 %
12.17	89623	SINAPI	TE, PVC, SOLDÁVEL, DN 40MM, INSTALADO EM PRUMADA DE ÁGUA - FORNECIMENTO E INSTALAÇÃO. AF_06/2022	UN	5	19,34	23,98	119,90	0,01 %

12.18	94495	SINAPI	REGISTRO DE GAVETA BRUTO, LATÃO, ROSCÁVEL, 1" - FORNECIMENTO E INSTALAÇÃO. AF_08/2021	UN	5	64,12	79,50	397,50	0,05 %
12.19	94496	SINAPI	REGISTRO DE GAVETA BRUTO, LATÃO, ROSCÁVEL, 1 1/4" - FORNECIMENTO E INSTALAÇÃO. AF_08/2021	UN	5	87,36	108,32	541,60	0,06 %
12.20	94497	SINAPI	REGISTRO DE GAVETA BRUTO, LATÃO, ROSCÁVEL, 1 1/2" - FORNECIMENTO E INSTALAÇÃO. AF_08/2021	UN	5	110,76	137,34	686,70	0,08 %
12.21	89985	SINAPI	REGISTRO DE PRESSÃO BRUTO, LATÃO, ROSCÁVEL, 3/4", COM ACABAMENTO E CANOPLA CROMADOS - FORNECIMENTO E INSTALAÇÃO. AF_08/2021	UN	3	93,65	116,12	348,36	0,04 %
12.22	102609	SINAPI	CAIXA D'ÁGUA EM POLIETILENO, 2000 LITROS - FORNECIMENTO E INSTALAÇÃO. AF_06/2021	UN	5	1.141,00	1.414,84	7.074,20	0,82 %
13			INSTALAÇÕES SANITÁRIAS		1		8.986,95	8.986,95	1,05 %
13.1	89711	SINAPI	TUBO PVC, SERIE NORMAL, ESGOTO PREDIAL, DN 40 MM, FORNECIDO E INSTALADO EM RAMAL DE DESCARGA OU RAMAL DE ESGOTO SANITÁRIO. AF_08/2022	M	40	23,75	29,45	1.178,00	0,14 %
13.2	89712	SINAPI	TUBO PVC, SERIE NORMAL, ESGOTO PREDIAL, DN 50 MM, FORNECIDO E INSTALADO EM RAMAL DE DESCARGA OU RAMAL DE ESGOTO SANITÁRIO. AF_08/2022	M	50	29,26	36,28	1.814,00	0,21 %
13.3	89848	SINAPI	TUBO PVC, SERIE NORMAL, ESGOTO PREDIAL, DN 100 MM, FORNECIDO E INSTALADO EM SUBCOLETOR AÉREO DE ESGOTO SANITÁRIO. AF_08/2022	M	50	28,45	35,27	1.763,50	0,21 %
13.4	89726	SINAPI	JOELHO 45 GRAUS, PVC, SERIE NORMAL, ESGOTO PREDIAL, DN 40 MM, JUNTA SOLDÁVEL, FORNECIDO E INSTALADO EM RAMAL DE DESCARGA OU RAMAL DE ESGOTO SANITÁRIO. AF_08/2022	UN	5	11,40	14,13	70,65	0,01 %
13.5	89724	SINAPI	JOELHO 90 GRAUS, PVC, SERIE NORMAL, ESGOTO PREDIAL, DN 40 MM, JUNTA SOLDÁVEL, FORNECIDO E INSTALADO EM RAMAL DE DESCARGA OU RAMAL DE ESGOTO SANITÁRIO. AF_08/2022	UN	10	11,20	13,88	138,80	0,02 %
13.6	89809	SINAPI	JOELHO 90 GRAUS, PVC, SERIE NORMAL, ESGOTO PREDIAL, DN 100 MM, JUNTA ELÁSTICA, FORNECIDO E INSTALADO EM PRUMADA DE ESGOTO SANITÁRIO OU VENTILAÇÃO. AF_08/2022	UN	10	29,43	36,49	364,90	0,04 %
13.7	89783	SINAPI	JUNÇÃO SIMPLES, PVC, SERIE NORMAL, ESGOTO PREDIAL, DN 40 MM, JUNTA SOLDÁVEL, FORNECIDO E INSTALADO EM RAMAL DE DESCARGA OU RAMAL DE ESGOTO SANITÁRIO. AF_08/2022	UN	10	16,07	19,92	199,20	0,02 %
13.8	89834	SINAPI	JUNÇÃO SIMPLES, PVC, SERIE NORMAL, ESGOTO PREDIAL, DN 100 X 100 MM, JUNTA ELÁSTICA, FORNECIDO E INSTALADO EM PRUMADA DE ESGOTO SANITÁRIO OU VENTILAÇÃO. AF_08/2022	UN	4	52,31	64,86	259,44	0,03 %
13.9	89834	SINAPI	JUNÇÃO SIMPLES, PVC, SERIE NORMAL, ESGOTO PREDIAL, DN 100 X 100 MM, JUNTA ELÁSTICA, FORNECIDO E INSTALADO EM PRUMADA DE ESGOTO SANITÁRIO OU VENTILAÇÃO. AF_08/2022	UN	4	52,31	64,86	259,44	0,03 %

13.10	89707	SINAPI	CAIXA SIFONADA, PVC, DN 100 X 100 X 50 MM, JUNTA ELÁSTICA, FORNECIDA E INSTALADA EM RAMAL DE DESCARGA OU EM RAMAL DE ESGOTO SANITÁRIO. AF_08/2022	UN	9	49,78	61,72	555,48	0,06 %
13.11	89709	SINAPI	RALO SIFONADO, PVC, DN 100 X 40 MM, JUNTA SOLDÁVEL, FORNECIDO E INSTALADO EM RAMAL DE DESCARGA OU EM RAMAL DE ESGOTO SANITÁRIO. AF_08/2022	UN	9	21,27	26,37	237,33	0,03 %
13.12	4883	ORSE	Caixa de inspeção 0.60 x 0.60 x 0.60m	un	2	690,76	856,54	1.713,08	0,20 %
13.13	98110	SINAPI	CAIXA DE GORDURA PEQUENA (CAPACIDADE: 19 L), CIRCULAR, EM PVC, DIÂMETRO INTERNO= 0,3 M. AF_12/2020	UN	1	349,30	433,13	433,13	0,05 %
14			LOUÇAS, ACESSÓRIOS E METAIS		1		6.381,44	6.381,44	0,74 %
14.1	86888	SINAPI	VASO SANITÁRIO SIFONADO COM CAIXA ACOPLADA LOUÇA BRANCA - FORNECIMENTO E INSTALAÇÃO. AF_01/2020	UN	2	552,74	685,39	1.370,78	0,16 %
14.2	95544	SINAPI	PAPELEIRA DE PAREDE EM METAL CROMADO SEM TAMPA, INCLUSO FIXAÇÃO. AF_01/2020	UN	3	33,41	41,42	124,26	0,01 %
14.3	100868	SINAPI	BARRA DE APOIO RETA, EM ACO INOX POLIDO, COMPRIMENTO 80 CM, FIXADA NA PAREDE - FORNECIMENTO E INSTALAÇÃO. AF_01/2020	UN	4	357,36	443,12	1.772,48	0,21 %
14.4	95547	SINAPI	SABONETEIRA PLASTICA TIPO DISPENSER PARA SABONETE LIQUIDO COM RESERVATORIO 800 A 1500 ML, INCLUSO FIXAÇÃO. AF_01/2020	UN	3	67,30	83,45	250,35	0,03 %
14.5	86919	SINAPI	TANQUE DE LOUÇA BRANCA COM COLUNA, 30L OU EQUIVALENTE, INCLUSO SIFÃO FLEXÍVEL EM PVC, VÁLVULA METÁLICA E TORNEIRA DE METAL CROMADO PADRÃO MÉDIO - FORNECIMENTO E INSTALAÇÃO. AF_01/2020	UN	1	987,89	1.224,98	1.224,98	0,14 %
14.6	86934	SINAPI	BANCADA DE MÁRMORE SINTÉTICO 120 X 60CM, COM CUBA INTEGRADA, INCLUSO SIFÃO TIPO FLEXÍVEL EM PVC, VÁLVULA EM PLÁSTICO CROMADO TIPO AMERICANA E TORNEIRA CROMADA LONGA, DE PAREDE, PADRÃO POPULAR - FORNECIMENTO E INSTALAÇÃO. AF_01/2020	UN	1	428,39	531,20	531,20	0,06 %
14.7	86913	SINAPI	TORNEIRA CROMADA 1/2" OU 3/4" PARA TANQUE, PADRÃO POPULAR - FORNECIMENTO E INSTALAÇÃO. AF_01/2020	UN	1	58,90	73,03	73,03	0,01 %
14.8	86911	SINAPI	TORNEIRA CROMADA LONGA, DE PAREDE, 1/2" OU 3/4", PARA PIA DE COZINHA, PADRÃO POPULAR - FORNECIMENTO E INSTALAÇÃO. AF_01/2020	UN	1	93,05	115,38	115,38	0,01 %
14.9	86883	SINAPI	SIFÃO DO TIPO FLEXÍVEL EM PVC 1 X 1.1/2 - FORNECIMENTO E INSTALAÇÃO. AF_01/2020	UN	4	11,09	13,75	55,00	0,01 %
14.10	86902	SINAPI	LAVATÓRIO LOUÇA BRANCA COM COLUNA, *44 X 35,5* CM, PADRÃO POPULAR - FORNECIMENTO E INSTALAÇÃO. AF_01/2020	UN	2	348,38	431,99	863,98	0,10 %
15			INSTALAÇÕES ELÉTRICAS 220V		1		45.190,54	45.190,54	5,26 %
15.1			QUADRO DE DISTRIBUIÇÃO		1		1.461,29	1.461,29	0,17 %

15.1.1	8489	ORSE	Quadro distribuição embutir em chapa de aço, p/até 16 disjuntores, trifasico,c/barramento, padrão DIN (linha branca), exclusive disjuntores	un	1	277,62	344,24	344,24	0,04 %
15.1.2	C3579	SEINFRA	QUADRO DE MEDIÇÃO PADRÃO COELCE - PADRÃO POPULAR	UN	1	110,96	137,59	137,59	0,02 %
15.1.3	93653	SINAPI	DISJUNTOR MONOPOLAR TIPO DIN, CORRENTE NOMINAL DE 10A - FORNECIMENTO E INSTALAÇÃO. AF_07/2025	UN	10	11,47	14,22	142,20	0,02 %
15.1.4	93656	SINAPI	DISJUNTOR MONOPOLAR TIPO DIN, CORRENTE NOMINAL DE 25A - FORNECIMENTO E INSTALAÇÃO. AF_07/2025	UN	5	13,49	16,72	83,60	0,01 %
15.1.5	93657	SINAPI	DISJUNTOR MONOPOLAR TIPO DIN, CORRENTE NOMINAL DE 32A - FORNECIMENTO E INSTALAÇÃO. AF_07/2025	UN	4	15,18	18,82	75,28	0,01 %
15.1.6	C4562	SEINFRA	DISPOSITIVO DE PROTEÇÃO CONTRA SURTOS DE TENSÃO - DPS's - 40 KA/440V	UN	2	133,83	165,94	331,88	0,04 %
15.1.7	93655	SINAPI	DISJUNTOR MONOPOLAR TIPO DIN, CORRENTE NOMINAL DE 20A - FORNECIMENTO E INSTALAÇÃO. AF_07/2025	UN	5	12,42	15,40	77,00	0,01 %
15.1.8	106020	SINAPI	DISJUNTOR TRIPOLAR DIN 63A - FORNECIMENTO E INSTALAÇÃO. AF_07/2025	UN	2	108,67	134,75	269,50	0,03 %
15.2			ELETRODUTOS E ACESSÓRIOS		1		10.403,32	10.403,32	1,21 %
15.2.1	91854	SINAPI	ELETRODUTO FLEXÍVEL CORRUGADO, PVC, DN 25 MM (3/4"), PARA CIRCUITOS TERMINAIS, INSTALADO EM PAREDE - FORNECIMENTO E INSTALAÇÃO. AF_03/2023	M	300	10,84	13,44	4.032,00	0,47 %
15.2.2	91856	SINAPI	ELETRODUTO FLEXÍVEL CORRUGADO, PVC, DN 32 MM (1"), PARA CIRCUITOS TERMINAIS, INSTALADO EM PAREDE - FORNECIMENTO E INSTALAÇÃO. AF_03/2023	M	150	13,57	16,82	2.523,00	0,29 %
15.2.3	91944	SINAPI	CAIXA RETANGULAR 4" X 4" BAIXA (0,30 M DO PISO), PVC, INSTALADA EM PAREDE - FORNECIMENTO E INSTALAÇÃO. AF_03/2023	UN	6	15,60	19,34	116,04	0,01 %
15.2.4	91941	SINAPI	CAIXA RETANGULAR 4" X 2" BAIXA (0,30 M DO PISO), PVC, INSTALADA EM PAREDE - FORNECIMENTO E INSTALAÇÃO. AF_03/2023	UN	35	12,98	16,09	563,15	0,07 %
15.2.5	91937	SINAPI	CAIXA OCTOGONAL 3" X 3", PVC, INSTALADA EM LAJE - FORNECIMENTO E INSTALAÇÃO. AF_03/2023	UN	16	17,47	21,66	346,56	0,04 %
15.2.6	91940	SINAPI	CAIXA RETANGULAR 4" X 2" MÉDIA (1,30 M DO PISO), PVC, INSTALADA EM PAREDE - FORNECIMENTO E INSTALAÇÃO. AF_03/2023	UN	51	20,84	25,84	1.317,84	0,15 %
15.2.7	96986	SINAPI	HASTE DE ATERRAMENTO, DIÂMETRO 3/4", COM 3 METROS - FORNECIMENTO E INSTALAÇÃO. AF_08/2023	UN	3	134,17	166,37	499,11	0,06 %
15.2.8	91939	SINAPI	CAIXA RETANGULAR 4" X 2" ALTA (2,00 M DO PISO), PVC, INSTALADA EM PAREDE - FORNECIMENTO E INSTALAÇÃO. AF_03/2023	UN	22	36,87	45,71	1.005,62	0,12 %
15.3			CABOS E FIOS (CONDUTORES)		1		10.267,00	10.267,00	1,19 %
15.3.1	91924	SINAPI	CABO DE COBRE FLEXÍVEL ISOLADO, 1,5 MM², ANTI-CHAMA 450/750 V, PARA CIRCUITOS TERMINAIS - FORNECIMENTO E INSTALAÇÃO. AF_03/2023	M	400	3,37	4,17	1.668,00	0,19 %

15.3.2	91926	SINAPI	CABO DE COBRE FLEXÍVEL ISOLADO, 2,5 MM², ANTI-CHAMA 450/750 V, PARA CIRCUITOS TERMINAIS - FORNECIMENTO E INSTALAÇÃO. AF_03/2023	M	500	4,88	6,05	3.025,00	0,35 %
15.3.3	91928	SINAPI	CABO DE COBRE FLEXÍVEL ISOLADO, 4 MM², ANTI-CHAMA 450/750 V, PARA CIRCUITOS TERMINAIS - FORNECIMENTO E INSTALAÇÃO. AF_03/2023	M	200	7,52	9,32	1.864,00	0,22 %
15.3.4	91930	SINAPI	CABO DE COBRE FLEXÍVEL ISOLADO, 6 MM², ANTI-CHAMA 450/750 V, PARA CIRCUITOS TERMINAIS - FORNECIMENTO E INSTALAÇÃO. AF_03/2023	M	150	10,50	13,02	1.953,00	0,23 %
15.3.5	91935	SINAPI	CABO DE COBRE FLEXÍVEL ISOLADO, 16 MM², ANTI-CHAMA 0,6/1,0 KV, PARA CIRCUITOS TERMINAIS - FORNECIMENTO E INSTALAÇÃO. AF_03/2023	M	50	28,34	35,14	1.757,00	0,20 %
15.4			ILUMINAÇÃO E TOMADAS		1		12.675,20	12.675,20	1,48 %
15.4.1	91996	SINAPI	TOMADA MÉDIA DE EMBUTIR (1 MÓDULO), 2P+T 10 A, INCLUINDO SUPORTE E PLACA - FORNECIMENTO E INSTALAÇÃO. AF_03/2023	UN	23	36,27	44,97	1.034,31	0,12 %
15.4.2	91997	SINAPI	TOMADA MÉDIA DE EMBUTIR (1 MÓDULO), 2P+T 20 A, INCLUINDO SUPORTE E PLACA - FORNECIMENTO E INSTALAÇÃO. AF_03/2023	UN	3	37,83	46,90	140,70	0,02 %
15.4.3	92001	SINAPI	TOMADA BAIXA DE EMBUTIR (1 MÓDULO), 2P+T 20 A, INCLUINDO SUPORTE E PLACA - FORNECIMENTO E INSTALAÇÃO. AF_03/2023	UN	3	33,19	41,15	123,45	0,01 %
15.4.4	91993	SINAPI	TOMADA ALTA DE EMBUTIR (1 MÓDULO), 2P+T 20 A, INCLUINDO SUPORTE E PLACA - FORNECIMENTO E INSTALAÇÃO. AF_03/2023	UN	18	49,84	61,80	1.112,40	0,13 %
15.4.5	92008	SINAPI	TOMADA BAIXA DE EMBUTIR (2 MÓDULOS), 2P+T 10 A, INCLUINDO SUPORTE E PLACA - FORNECIMENTO E INSTALAÇÃO. AF_03/2023	UN	32	48,29	59,87	1.915,84	0,22 %
15.4.6	91953	SINAPI	INTERRUPTOR SIMPLES (1 MÓDULO), 10A/250V, INCLUINDO SUPORTE E PLACA - FORNECIMENTO E INSTALAÇÃO. AF_03/2023	UN	16	30,32	37,59	601,44	0,07 %
15.4.7	91959	SINAPI	INTERRUPTOR SIMPLES (2 MÓDULOS), 10A/250V, INCLUINDO SUPORTE E PLACA - FORNECIMENTO E INSTALAÇÃO. AF_03/2023	UN	4	45,75	56,73	226,92	0,03 %
15.4.8	92023	SINAPI	INTERRUPTOR SIMPLES (1 MÓDULO) COM 1 TOMADA DE EMBUTIR 2P+T 10 A, INCLUINDO SUPORTE E PLACA - FORNECIMENTO E INSTALAÇÃO. AF_03/2023	UN	5	51,63	64,02	320,10	0,04 %
15.4.9	98307	SINAPI	TOMADA DE REDE RJ45 - FORNECIMENTO E INSTALAÇÃO. AF_08/2025	UN	14	49,29	61,11	855,54	0,10 %
15.4.10	91992	SINAPI	TOMADA ALTA DE EMBUTIR (1 MÓDULO), 2P+T 10 A, INCLUINDO SUPORTE E PLACA - FORNECIMENTO E INSTALAÇÃO. AF_03/2023	UN	4	48,28	59,86	239,44	0,03 %
15.4.11	13176	ORSE	Luminária sobrepor quadrada Led 24W*, 6500K G- Light ou similar	un	32	68,62	85,08	2.722,56	0,32 %
15.4.12	060496	SBC	ARANDELA LED 18W BRANCO FRIO TIPO TARTARUGA	UN	30	58,77	72,87	2.186,10	0,25 %

15.4.13	060452	SBC	REFLETOR HOLOFOTE MICROLED SMD 100W RGB COLORIDO C/ CONTROLE	UN	10	96,49	119,64	1.196,40	0,14 %
15.5			Combate a incêndio		1		10.383,73	10.383,73	1,21 %
15.5.1	101909	SINAPI	EXTINTOR DE INCÊNDIO PORTÁTIL COM CARGA DE PQS DE 6 KG, CLASSE BC - FORNECIMENTO E INSTALAÇÃO. AF_01/2026_PE	UN	1	312,26	387,20	387,20	0,05 %
15.5.2	101907	SINAPI	EXTINTOR DE INCÊNDIO PORTÁTIL COM CARGA DE CO2 DE 6 KG, CLASSE BC - FORNECIMENTO E INSTALAÇÃO. AF_01/2026_PE	UN	3	882,26	1.094,00	3.282,00	0,38 %
15.5.3	97599	SINAPI	LUMINÁRIA DE EMERGÊNCIA, COM 30 LÂMPADAS LED DE 2 W, SEM REATOR - FORNECIMENTO E INSTALAÇÃO. AF_09/2024	UN	8	17,41	21,58	172,64	0,02 %
15.5.4	91863	SINAPI	ELETRODUTO RÍGIDO ROSCÁVEL, PVC, DN 25 MM (3/4"), PARA CIRCUITOS TERMINAIS, INSTALADO EM FORRO - FORNECIMENTO E INSTALAÇÃO. AF_03/2023	M	140	12,20	15,12	2.116,80	0,25 %
15.5.5	91926	SINAPI	CABO DE COBRE FLEXÍVEL ISOLADO, 2,5 MM², ANTI-CHAMA 450/750 V, PARA CIRCUITOS TERMINAIS - FORNECIMENTO E INSTALAÇÃO. AF_03/2023	M	80	4,88	6,05	484,00	0,06 %
15.5.6	91940	SINAPI	CAIXA RETANGULAR 4" X 2" MÉDIA (1,30 M DO PISO), PVC, INSTALADA EM PAREDE - FORNECIMENTO E INSTALAÇÃO. AF_03/2023	UN	16	20,84	25,84	413,44	0,05 %
15.5.7	93653	SINAPI	DISJUNTOR MONOPOLAR TIPO DIN, CORRENTE NOMINAL DE 10A - FORNECIMENTO E INSTALAÇÃO. AF_07/2025	UN	1	11,47	14,22	14,22	0,00 %
15.5.8	97599	SINAPI	LUMINÁRIA DE EMERGÊNCIA, COM 30 LÂMPADAS LED DE 2 W, SEM REATOR - FORNECIMENTO E INSTALAÇÃO. AF_09/2024	UN	8	17,41	21,58	172,64	0,02 %
15.5.9	12895	ORSE	Placa de sinalizacao, fotoluminescente, em pvc , rota de fuga	un	9	14,08	17,45	157,05	0,02 %
15.5.10	12138	ORSE	Placa de indicativa de "EXTINTOR" em pvc, dim.: 20 x 20 cm	Un	4	24,81	30,76	123,04	0,01 %
15.5.11	13828	ORSE	Placa indicativa de "PERIGO PROIBIDO FUMAR" em pvc, dim.: 20 x 30 cm	un	2	33,71	41,80	83,60	0,01 %
15.5.12	10348	ORSE	Placa 15 x 15cm em chapa de ferro galvanizado - " rede de gás não escavar"	un	1	252,09	312,59	312,59	0,04 %
15.5.13	106496	SINAPI	CENTRAL DE ALARME DE 12 LAÇOS, SISTEMA CONVENCIONAL, COM ATÉ 20 DISPOSITIVOS POR LAÇO, FORNECIMENTO E INSTALAÇÃO. AF_12/2025	UN	1	1.280,58	1.587,91	1.587,91	0,18 %
15.5.14	106493	SINAPI	ACIONADOR MANUAL, TIPO QUEBRA VIDRO COM MARTELINHO, SISTEMA ENDEREÇÁVEL, FORNECIMENTO E INSTALAÇÃO. AF_12/2025	UN	2	196,81	244,04	488,08	0,06 %
15.5.15	106487	SINAPI	SIRENE AUDIOVISUAL, SISTEMA CONVENCIONAL, FORNECIMENTO E INSTALAÇÃO. AF_12/2025	UN	2	237,31	294,26	588,52	0,07 %
16			SERVIÇOS FINAIS		1		1.968,32	1.968,32	0,23 %
16.1	99803	SINAPI	LIMPEZA DE PISO CERÂMICO OU PORCELANATO COM PANO ÚMIDO. AF_04/2019	m²	365,86	4,34	5,38	1.968,32	0,23 %

Total sem BDI	692.988,24
Total do BDI	166.230,30
Total Geral	859.218,54

Wellisson da Silva Amado
Engenheiro Civil

Obra
SEC MUNICIPAL SAÚDE - CARAÍBAS - BA

Bancos
SINAPI - 01/2026 - Bahia
SBC - 01/2026 - Bahia
ORSE - 12/2025 - Sergipe
SEINFRA - 028 - Ceará

B.D.I.
24,0%

Encargos Sociais
Não Desonerado: embutido nos
preços unitário dos insumos de
mão de obra, de acordo com as
bases.

Planilha Orçamentária Analítica

1			ADMINISTRAÇÃO LOCAL					49.794,00	
1.1	Código	Banco	Descrição	Tipo		Und	Quant.	Valor Unit	Total
Composição	90777	SINAPI	ENGENHEIRO CIVIL DE OBRA JUNIOR COM ENCARGOS COMPLEMENTARES	Livro SINAPI: Cálculos e Parâmetros		H	1,0000000	145,87	145,87
Composição Auxiliar	95402	SINAPI	CURSO DE CAPACITAÇÃO PARA ENGENHEIRO CIVIL DE OBRA JÚNIOR (ENCARGOS COMPLEMENTARES) - HORISTA	Livro SINAPI: Cálculos e Parâmetros		H	1,0000000	2,01	2,01
Insumo	00043462	SINAPI	FERRAMENTAS - FAMILIA ENGENHEIRO CIVIL - HORISTA (ENCARGOS COMPLEMENTARES - COLETADO CAIXA)	Encargos Complementares		H	1,0000000	0,02	0,02
Insumo	00037372	SINAPI	EXAMES - HORISTA (COLETADO CAIXA - ENCARGOS COMPLEMENTARES)	Encargos Complementares		H	1,0000000	1,49	1,49
Insumo	00037370	SINAPI	ALIMENTACAO - HORISTA (COLETADO CAIXA - ENCARGOS COMPLEMENTARES)	Encargos Complementares		H	1,0000000	5,00	5,00
Insumo	00002706	SINAPI	ENGENHEIRO CIVIL DE OBRA JUNIOR (HORISTA)	Mão de Obra		H	1,0000000	136,36	136,36
Insumo	00037373	SINAPI	SEGURO - HORISTA (COLETADO CAIXA - ENCARGOS COMPLEMENTARES)	Encargos Complementares		H	1,0000000	0,11	0,11
Insumo	00043486	SINAPI	EPI - FAMILIA ENGENHEIRO CIVIL - HORISTA (ENCARGOS COMPLEMENTARES - COLETADO CAIXA)	Encargos Complementares		H	1,0000000	0,88	0,88
				MO sem LS =>	138,37	LS =>	0,00	MO com LS =>	138,37
				Valor do BDI =>	35,00			Valor com BDI =>	180,87
						Quant. =>	120,00	Preço Total =>	21.704,40

1.2	Código	Banco	Descrição	Tipo	Und	Quant.	Valor Unit	Total
Composição	90776	SINAPI	ENCARREGADO GERAL COM ENCARGOS COMPLEMENTARES	Livro SINAPI: Cálculos e Parâmetros	H	1,0000000	47,20	47,20
Composição Auxiliar	95401	SINAPI	CURSO DE CAPACITAÇÃO PARA ENCARREGADO GERAL (ENCARGOS COMPLEMENTARES) - HORISTA	Livro SINAPI: Cálculos e Parâmetros	H	1,0000000	0,79	0,79
Insumo	00043487	SINAPI	EPI - FAMILIA ENCARREGADO GERAL - HORISTA (ENCARGOS COMPLEMENTARES - COLETADO CAIXA)	Encargos Complementares	H	1,0000000	1,23	1,23
Insumo	00037372	SINAPI	EXAMES - HORISTA (COLETADO CAIXA - ENCARGOS COMPLEMENTARES)	Encargos Complementares	H	1,0000000	1,49	1,49
Insumo	00037370	SINAPI	ALIMENTACAO - HORISTA (COLETADO CAIXA - ENCARGOS COMPLEMENTARES)	Encargos Complementares	H	1,0000000	5,00	5,00
Insumo	00037371	SINAPI	TRANSPORTE - HORISTA (COLETADO CAIXA - ENCARGOS COMPLEMENTARES)	Encargos Complementares	H	1,0000000	0,88	0,88

Insumo	00037373	SINAPI	SEGURO - HORISTA (COLETADO CAIXA - ENCARGOS COMPLEMENTARES)	Encargos Complementares	H	1,0000000	0,11	0,11	
Insumo	00004083	SINAPI	ENCARREGADO GERAL DE OBRAS (HORISTA)	Mão de Obra	H	1,0000000	37,60	37,60	
Insumo	00043463	SINAPI	FERRAMENTAS - FAMILIA ENCARREGADO GERAL - HORISTA (ENCARGOS COMPLEMENTARES - COLETADO CAIXA)	Encargos Complementares	H	1,0000000	0,10	0,10	
				MO sem LS =>	38,39	LS =>	0,00	MO com LS =>	38,39
				Valor do BDI =>	11,32			Valor com BDI =>	58,52
						Quant. =>	480,00	Preço Total =>	28.089,60

2			SERVIÇOS PRELIMINARES					54.887,45	
2.1	Código	Banco	Descrição	Tipo	Und	Quant.	Valor Unit	Total	
Composição	103689	SINAPI	FORNECIMENTO E INSTALAÇÃO DE PLACA DE OBRA COM CHAPA GALVANIZADA E ESTRUTURA DE MADEIRA. AF_03/2022_PS	Sinalização Vertical Viária	m²	1,0000000	448,88	448,88	
Composição Auxiliar	88316	SINAPI	SERVENTE COM ENCARGOS COMPLEMENTARES	Livro SINAPI: Cálculos e Parâmetros	H	1,1186000	25,81	28,87	
Composição Auxiliar	88262	SINAPI	CARPINTEIRO DE FORMAS COM ENCARGOS COMPLEMENTARES	Livro SINAPI: Cálculos e Parâmetros	H	0,3729000	33,68	12,55	
Composição Auxiliar	102234	SINAPI	PINTURA IMUNIZANTE PARA MADEIRA, 2 DEMÃOS. AF_01/2021	Pintura em Madeira	m²	0,5000000	25,97	12,98	
Insumo	00005065	SINAPI	PREGO DE ACO POLIDO COM CABECA 10 X 10 (7/8 X 17)	Material	KG	0,0113000	31,04	0,35	
Insumo	00005069	SINAPI	PREGO DE ACO POLIDO COM CABECA 17 X 27 (2 1/2 X 11)	Material	KG	0,0132000	16,63	0,21	
Insumo	00004813	SINAPI	PLACA DE OBRA (PARA CONSTRUCAO CIVIL) EM CHAPA GALVANIZADA *N. 22*, ADESIVADA, DE *2,4 X 1,2* M (SEM POSTES PARA FIXACAO)	Material	m²	1,0000000	377,50	377,50	
Insumo	00004509	SINAPI	SARRAFO *2,5 X 10* CM EM PINUS, MISTA OU EQUIVALENTE DA REGIAO - BRUTA	Material	M	3,2083000	5,12	16,42	
				MO sem LS =>	33,05	LS =>	0,00	MO com LS =>	33,05
				Valor do BDI =>	107,73			Valor com BDI =>	556,61
						Quant. =>	8,00	Preço Total =>	4.452,88

2.2	Código	Banco	Descrição	Tipo	Und	Quant.	Valor Unit	Total
Composição	98458	SINAPI	TAPUME COM COMPENSADO DE MADEIRA. AF_03/2024	Instalações para Canteiros de Obras	m²	1,0000000	102,48	102,48
Composição Auxiliar	91692	SINAPI	SERRA CIRCULAR DE BANCADA COM MOTOR ELÉTRICO POTÊNCIA DE 5HP, COM COIFA PARA DISCO 10" - CHP DIURNO. AF_08/2015	Custos Horários Produtivo e Improdutivo dos Equipamentos	CHP	0,0066000	43,37	0,28
Composição Auxiliar	88239	SINAPI	AJUDANTE DE CARPINTEIRO COM ENCARGOS COMPLEMENTARES	Livro SINAPI: Cálculos e Parâmetros	H	0,5290000	26,24	13,88

Composição Auxiliar	91693	SINAPI	SERRA CIRCULAR DE BANCADA COM MOTOR ELÉTRICO POTÊNCIA DE 5HP, COM COIFA PARA DISCO 10" - CHI DIURNO. AF_08/2015	Custos Horários Produtivo e Improdutivo dos Equipamentos	CHI	0,0264000	41,82	1,10	
Composição Auxiliar	94974	SINAPI	CONCRETO MAGRO PARA LASTRO, TRAÇO 1:4,5:4,5 (EM MASSA SECA DE CIMENTO/ AREIA MÉDIA/ BRITA 1) - PREPARO MANUAL. AF_05/2021	Produção de Concreto	m³	0,0061000	565,34	3,44	
Composição Auxiliar	88262	SINAPI	CARPINTEIRO DE FORMAS COM ENCARGOS COMPLEMENTARES	Livro SINAPI: Cálculos e Parâmetros	H	0,7900000	33,68	26,60	
Insumo	00006194	SINAPI	TABUA *2,5 X 15 CM EM PINUS, MISTA OU EQUIVALENTE DA REGIAO - BRUTA	Material	M	2,0000000	7,21	14,42	
Insumo	00043681	SINAPI	CHAPA/PAINEL DE MADEIRA COMPENSADA RESINADA (MADEIRITE RESINADO ROSA) PARA FORMA DE CONCRETO, DE 2200 X 1100 MM, E = 8 A 12 MM	Material	m²	1,0500380	27,89	29,28	
Insumo	00004491	SINAPI	PONTALETE *7,5 X 7,5* CM EM PINUS, MISTA OU EQUIVALENTE DA REGIAO - BRUTA	Material	M	1,2273000	10,10	12,39	
Insumo	00005061	SINAPI	PREGO DE ACO POLIDO COM CABECA 18 X 27 (2 1/2 X 10)	Material	KG	0,0680000	16,04	1,09	
				MO sem LS =>	30,17	LS =>	0,00	MO com LS =>	30,17
				Valor do BDI =>	24,59			Valor com BDI =>	127,07
						Quant. =>	192,00	Preço Total =>	24.397,44

2.3	Código	Banco	Descrição	Tipo	Und	Quant.	Valor Unit	Total	
Composição	C2850	SEINFRA	INSTALAÇÕES PROVISÓRIAS DE LUZ , FORÇA,TELEFONE E LÓGICA	0	UN	1,0000000	1.676,69	1.676,69	
Insumo	I0952	SEINFRA	CURVA DE PVC RIGIDO PARA ELETRODUTO DE 1"	Material	UN	2,0000000	4,14	8,28	
Insumo	I2413	SEINFRA	QUADRO DE MEDIÇÃO TRIFASICA EM POSTE	Material	UN	1,0000000	272,40	272,40	
Insumo	I2405	SEINFRA	POSTE DE CONCRETO DUPLO T (150/9), RESISTÊNCIA NOMINAL 150KG, H=9,00M, PESO APROXIMADO 470KG	Material	UN	1,0000000	601,70	601,70	
Insumo	I0125	SEINFRA	ARMAÇÃO REX TRIFASICA COM ROLDANA	Material	UN	1,0000000	81,86	81,86	
Insumo	I1070	SEINFRA	ELETRODUTO DE PVC RIGIDO 1"	Material	M	6,0000000	7,14	42,84	
Insumo	I0840	SEINFRA	CONECTOR SPLIT-BOLT P/CABO 10MM2	Material	UN	4,0000000	6,02	24,08	
Insumo	I1406	SEINFRA	LUVA DE PVC RIGIDO PARA ELETRODUTO 1"	Material	UN	2,0000000	1,65	3,30	
Insumo	I2352	SEINFRA	HASTE DE ATERRAMENTO COPERWELD 5/8" x 2.40M	Material	UN	1,0000000	53,28	53,28	
Insumo	I0355	SEINFRA	CABO ISOLADO PVC 750V 10MM2	Material	M	60,0000000	9,33	559,80	
Insumo	I2383	SEINFRA	NOFUSE DE 70 A.	Material	UN	1,0000000	29,15	29,15	
				MO sem LS =>	0,00	LS =>	0,00	MO com LS =>	0,00
				Valor do BDI =>	402,40			Valor com BDI =>	2.079,09

Quant. => 1,00 Preço Total => 2.079,09

2.4	Código	Banco	Descrição	Tipo	Und	Quant.	Valor Unit	Total
Composição	93212	SINAPI	EXECUÇÃO DE SANITÁRIO E VESTIÁRIO EM CANTEIRO DE OBRA EM CHAPA DE MADEIRA COMPENSADA, NÃO INCLUSO MOBILIÁRIO. AF_02/2016	CANT - CANTEIRO DE OBRAS	m²	1,0000000	1.018,62	1.018,62
Composição Auxiliar	91863	SINAPI	ELETRODUTO RÍGIDO ROSCÁVEL, PVC, DN 25 MM (3/4"), PARA CIRCUITOS TERMINAIS, INSTALADO EM FORRO - FORNECIMENTO E INSTALAÇÃO. AF_03/2023	Instalações Elétricas - Eletrodutos Embutidos, Cabos, Caixas, Tomadas e Interruptores	M	0,1305000	12,20	1,59
Composição Auxiliar	98442	SINAPI	PAREDE DE MADEIRA COMPENSADA PARA CONSTRUÇÃO TEMPORÁRIA EM CHAPA SIMPLES, EXTERNA, COM ÁREA LÍQUIDA MENOR QUE 6 M², SEM VÃO. AF_05/2018	CANT - CANTEIRO DE OBRAS	m²	0,3007000	147,42	44,32
Composição Auxiliar	92981	SINAPI	CABO DE COBRE FLEXÍVEL ISOLADO, 16 MM², ANTI-CHAMA 450/750 V, PARA DISTRIBUIÇÃO - FORNECIMENTO E INSTALAÇÃO. AF_10/2020	Instalações Elétricas - Quadros, Cabos, Disjuntores, Contatores e Barramentos Blindados	M	0,2611000	17,36	4,53
Composição Auxiliar	87777	SINAPI	EMBOÇO OU MASSA ÚNICA EM ARGAMASSA TRAÇO 1:2:8, PREPARO MANUAL, APLICADA MANUALMENTE EM PANOS DE FACHADA COM PRESENÇA DE VÃOS, ESPESSURA DE 25 MM. AF_08/2022	Massa Única Externa	m²	0,1681000	71,94	12,09
Composição Auxiliar	87885	SINAPI	CHAPISCO APLICADO NO TETO OU EM ALVENARIA E ESTRUTURA, COM ROLO PARA TEXTURA ACRÍLICA. ARGAMASSA INDUSTRIALIZADA COM PREPARO EM MISTURADOR 300 KG. AF_10/2022	Chapisco	m²	0,7679000	10,30	7,90
Composição Auxiliar	86943	SINAPI	LAVATÓRIO LOUÇA BRANCA SUSPENSO, 29,5 X 39CM OU EQUIVALENTE, PADRÃO POPULAR, INCLUSO SIFÃO FLEXÍVEL EM PVC, VÁLVULA E ENGATE FLEXÍVEL 30CM EM PLÁSTICO E TORNEIRA CROMADA DE MESA, PADRÃO POPULAR - FORNECIMENTO E INSTALAÇÃO. AF_01/2020	Louças e Metais	UN	0,0522000	276,78	14,44
Composição Auxiliar	92000	SINAPI	TOMADA BAIXA DE EMBUTIR (1 MÓDULO), 2P+T 10 A, INCLUINDO SUPORTE E PLACA - FORNECIMENTO E INSTALAÇÃO. AF_03/2023	Instalações Elétricas - Eletrodutos Embutidos, Cabos, Caixas, Tomadas e Interruptores	UN	0,0348000	31,63	1,10
Composição Auxiliar	95811	SINAPI	CONDULETE DE PVC, TIPO LB, PARA ELETRODUTO DE PVC SOLDÁVEL DN 25 MM (3/4"), APARENTE - FORNECIMENTO E INSTALAÇÃO. AF_01/2026	Instalações Elétricas - Eletrodutos, Conexões e Conduletes Aparentes	UN	0,0522000	15,12	0,78
Composição Auxiliar	100860	SINAPI	CHUVEIRO ELÉTRICO COMUM CORPO PLÁSTICO, TIPO DUCHA - FORNECIMENTO E INSTALAÇÃO. AF_01/2020	Louças e Metais	UN	0,0696000	120,24	8,36
Composição Auxiliar	91937	SINAPI	CAIXA OCTOGONAL 3" X 3", PVC, INSTALADA EM LAJE - FORNECIMENTO E INSTALAÇÃO. AF_03/2023	Instalações Elétricas - Eletrodutos Embutidos, Cabos, Caixas, Tomadas	UN	0,1392000	17,47	2,43
Composição Auxiliar	91924	SINAPI	CABO DE COBRE FLEXÍVEL ISOLADO, 1,5 MM², ANTI-CHAMA 450/750 V, PARA CIRCUITOS TERMINAIS - FORNECIMENTO E INSTALAÇÃO. AF_03/2023	Instalações Elétricas - Eletrodutos Embutidos, Cabos, Caixas, Tomadas e Interruptores	M	1,2530000	3,37	4,22

Composição Auxiliar	94559	SINAPI	JANELA DE AÇO TIPO BASCULANTE, PARA VIDROS (VIDROS NÃO INCLUSOS), BATENTE/ REQUADRO INCLUSO (6,5 A 14 CM), DIMENSÕES 60X60 CM, COM COM PINTURA ANTICORROSIVA, SEM ACABAMENTO, COM FERRAGENS, FIXAÇÃO COM ARGAMASSA, EXCLUSIVE CONTRAMARCO - FORNECIMENTO E INSTALAÇÃO. AF_11/2024	Esquadrias - Janelas	m²	0,0905000	735,14	66,53
Composição Auxiliar	86888	SINAPI	VASO SANITÁRIO SIFONADO COM CAIXA ACOPLADA LOUÇA BRANCA - FORNECIMENTO E INSTALAÇÃO. AF_01/2020	Louças e Metais	UN	0,0522000	552,74	28,85
Composição Auxiliar	98679	SINAPI	PISO CIMENTADO, TRAÇO 1:3 (CIMENTO E AREIA), ACABAMENTO LISO, ESPESSURA 2,0 CM, PREPARO MECÂNICO DA ARGAMASSA. AF_09/2020	Pisos	m²	0,5134000	49,21	25,26
Composição Auxiliar	93382	SINAPI	REATERRO MANUAL DE VALAS, COM COMPACTADOR DE SOLOS DE PERCUSSÃO. AF_08/2023	Aterro e Reaterro de Valas	m³	0,0072000	31,97	0,23
Composição Auxiliar	87903	SINAPI	CHAPISCO APLICADO EM ALVENARIA (COM PRESENÇA DE VÃOS) E ESTRUTURAS DE CONCRETO DE FACHADA, COM ROLO PARA TEXTURA ACRÍLICA. ARGAMASSA INDUSTRIALIZADA COM PREPARO EM MISTURADOR 300 KG. AF_10/2022	Chapisco	m²	0,1681000	13,20	2,21
Composição Auxiliar	91890	SINAPI	CURVA 90 GRAUS PARA ELETRODUTO, PVC, ROSCÁVEL, DN 25 MM (3/4"), PARA CIRCUITOS TERMINAIS, INSTALADA EM FORRO - FORNECIMENTO E INSTALAÇÃO. AF_03/2023	Instalações Elétricas - Eletrodutos Embutidos, Cabos, Caixas, Tomadas e Interruptores	UN	0,0174000	15,16	0,26
Composição Auxiliar	89748	SINAPI	CURVA CURTA 90 GRAUS, PVC, SERIE NORMAL, ESGOTO PREDIAL, DN 100 MM, JUNTA ELÁSTICA, FORNECIDO E INSTALADO EM RAMAL DE DESCARGA OU RAMAL DE ESGOTO SANITÁRIO. AF_08/2022	Instalações Prediais de Esgoto - Tubos e Conexões	UN	0,0522000	41,36	2,15
Composição Auxiliar	89711	SINAPI	TUBO PVC, SERIE NORMAL, ESGOTO PREDIAL, DN 40 MM, FORNECIDO E INSTALADO EM RAMAL DE DESCARGA OU RAMAL DE ESGOTO SANITÁRIO. AF_08/2022	Instalações Prediais de Esgoto - Tubos e Conexões	M	0,1631000	23,75	3,87
Composição Auxiliar	91862	SINAPI	ELETRODUTO RÍGIDO ROSCÁVEL, PVC, DN 20 MM (1/2"), PARA CIRCUITOS TERMINAIS, INSTALADO EM FORRO - FORNECIMENTO E INSTALAÇÃO. AF_03/2023	Instalações Elétricas - Eletrodutos Embutidos, Cabos, Caixas, Tomadas e Interruptores	M	0,3307000	10,38	3,43
Composição Auxiliar	98441	SINAPI	PAREDE DE MADEIRA COMPENSADA PARA CONSTRUÇÃO TEMPORÁRIA EM CHAPA SIMPLES, EXTERNA, SEM VÃO. AF_03/2024	Instalações para Canteiros de Obras	m²	0,2612000	102,31	26,72
Composição Auxiliar	91882	SINAPI	LUVA PARA ELETRODUTO, PVC, ROSCÁVEL, DN 20 MM (1/2"), PARA CIRCUITOS TERMINAIS, INSTALADA EM PAREDE - FORNECIMENTO E INSTALAÇÃO. AF_03/2023	Instalações Elétricas - Eletrodutos Embutidos, Cabos, Caixas, Tomadas e Interruptores	UN	0,0348000	11,90	0,41
Composição Auxiliar	89731	SINAPI	JOELHO 90 GRAUS, PVC, SERIE NORMAL, ESGOTO PREDIAL, DN 50 MM, JUNTA ELÁSTICA, FORNECIDO E INSTALADO EM RAMAL DE DESCARGA OU RAMAL DE ESGOTO SANITÁRIO. AF_08/2022	Instalações Prediais de Esgoto - Tubos e Conexões	UN	0,0174000	15,68	0,27
Composição Auxiliar	91928	SINAPI	CABO DE COBRE FLEXÍVEL ISOLADO, 4 MM², ANTI-CHAMA 450/750 V, PARA CIRCUITOS TERMINAIS - FORNECIMENTO E INSTALAÇÃO. AF_03/2023	Instalações Elétricas - Eletrodutos Embutidos, Cabos, Caixas, Tomadas e Interruptores	M	1,0442000	7,52	7,85
Composição Auxiliar	90466	SINAPI	CHUMBAMENTO LINEAR EM ALVENARIA PARA RAMAIS/DISTRIBUIÇÃO DE INSTALAÇÕES HIDRÁULICAS COM DIÂMETROS MENORES OU IGUAIS A 40 MM. AF_09/2023	Rasgos e Fixações	M	0,0722000	18,79	1,35

Composição Auxiliar	91875	SINAPI	LUVA PARA ELETRODUTO, PVC, ROSCÁVEL, DN 25 MM (3/4"), PARA CIRCUITOS TERMINAIS, INSTALADA EM FORRO - FORNECIMENTO E INSTALAÇÃO. AF_03/2023	Instalações Elétricas - Eletrodutos Embutidos, Cabos, Caixas, Tomadas e Interruptores	UN	0,0348000	9,52	0,33
Composição Auxiliar	88489	SINAPI	PINTURA LÁTEX ACRÍLICA PREMIUM, APLICAÇÃO MANUAL EM PAREDES, DUAS DEMÃOS. AF_04/2023	Pintura Interna	m²	2,4442000	15,11	36,93
Composição Auxiliar	91911	SINAPI	CURVA 90 GRAUS PARA ELETRODUTO, PVC, ROSCÁVEL, DN 20 MM (1/2"), PARA CIRCUITOS TERMINAIS, INSTALADA EM PAREDE - FORNECIMENTO E INSTALAÇÃO. AF_03/2023	Instalações Elétricas - Eletrodutos Embutidos, Cabos, Caixas, Tomadas e Interruptores	UN	0,0696000	19,22	1,33
Composição Auxiliar	97886	SINAPI	CAIXA ENTERRADA ELÉTRICA RETANGULAR, EM ALVENARIA COM TIJOLOS CERÂMICOS MACIÇOS, FUNDO COM BRITA, DIMENSÕES INTERNAS: 0,3X0,3X0,3 M. AF_12/2020	Caixas Enterradas	UN	0,0522000	194,29	10,14
Composição Auxiliar	96985	SINAPI	HASTE DE ATERRAMENTO, DIÂMETRO 5/8", COM 3 METROS - FORNECIMENTO E INSTALAÇÃO. AF_08/2023	Sistema de Proteção contra Descargas Atmosféricas - SPDA	UN	0,0522000	89,81	4,68
Composição Auxiliar	91173	SINAPI	FIXAÇÃO DE TUBOS VERTICAIS DE PVC ÁGUA, PVC ESGOTO, PVC ÁGUA PLUVIAL, CPVC, PPR, COBRE OU AÇO, DIÂMETROS MENORES OU IGUAIS A 40 MM, COM ABRAÇADEIRA METÁLICA RÍGIDA TIPO U PERFIL 1 1/4", FIXADA EM PERFILADO EM PAREDE. AF_09/2023_PS	Rasgos e Fixações	M	0,1827000	4,40	0,80
Composição Auxiliar	101165	SINAPI	ALVENARIA DE EMBASAMENTO COM BLOCO ESTRUTURAL DE CONCRETO, DE 14X19X29CM E ARGAMASSA DE ASSENTAMENTO COM PREPARO EM BETONEIRA. AF_05/2020	Alvenarias Diversas	m³	0,0286000	1.024,38	29,29
Composição Auxiliar	91170	SINAPI	FIXAÇÃO DE TUBOS HORIZONTAIS DE PVC ÁGUA, PVC ESGOTO, PVC ÁGUA PLUVIAL, CPVC, PPR, COBRE OU AÇO, DIÂMETROS MENORES OU IGUAIS A 40 MM, COM ABRAÇADEIRA METÁLICA RÍGIDA TIPO U PERFIL 1 1/4", FIXADA EM PERFILADO EM LAJE. AF_09/2023_PS	Rasgos e Fixações	M	0,4612000	11,81	5,44
Composição Auxiliar	103328	SINAPI	ALVENARIA DE VEDAÇÃO DE BLOCOS CERÂMICOS FURADOS NA HORIZONTAL DE 9X19X19 CM (ESPESSURA 9 CM) E ARGAMASSA DE ASSENTAMENTO COM PREPARO EM BETONEIRA. AF_12/2021	Alvenaria de Vedação	m²	0,4675000	111,11	51,94
Composição Auxiliar	91959	SINAPI	INTERRUPTOR SIMPLES (2 MÓDULOS), 10A/250V, INCLUINDO SUPORTE E PLACA - FORNECIMENTO E INSTALAÇÃO. AF_03/2023	Instalações Elétricas - Eletrodutos Embutidos, Cabos, Caixas, Tomadas e Interruptores	UN	0,0174000	45,75	0,79
Composição Auxiliar	98443	SINAPI	PAREDE DE MADEIRA COMPENSADA PARA CONSTRUÇÃO TEMPORÁRIA EM CHAPA SIMPLES, INTERNA, SEM VÃO. AF_03/2024	Instalações para Canteiros de Obras	m²	0,0830000	77,99	6,47
Composição Auxiliar	95241	SINAPI	LASTRO DE CONCRETO MAGRO, APLICADO EM PISOS, LAJES SOBRE SOLO OU RADIERS, ESPESSURA DE 5 CM. AF_01/2024	Lastro	m²	1,3328000	46,15	61,50
Composição Auxiliar	95240	SINAPI	LASTRO DE CONCRETO MAGRO, APLICADO EM PISOS, LAJES SOBRE SOLO OU RADIERS, ESPESSURA DE 3 CM. AF_01/2024	Lastro	m²	0,0064000	23,96	0,15
Composição Auxiliar	97906	SINAPI	CAIXA ENTERRADA HIDRÁULICA RETANGULAR, EM ALVENARIA COM BLOCOS DE CONCRETO, DIMENSÕES INTERNAS: 0,6X0,6X0,6 M PARA REDE DE ESGOTO. AF_12/2020	Caixas Enterradas	UN	0,0348000	518,42	18,04

Composição Auxiliar	92543	SINAPI	TRAMA DE MADEIRA COMPOSTA POR TERÇAS PARA TELHADOS DE ATÉ 2 ÁGUAS PARA TELHA ONDULADA DE FIBROCIMENTO, METÁLICA, PLÁSTICA OU TERMOACÚSTICA, INCLUSO TRANSPORTE VERTICAL. AF_10/2025	Estrutura e Trama para Cobertura	m²	1,3566000	26,83	36,39
Composição Auxiliar	91305	SINAPI	FECHADURA DE EMBUTIR SEM CILINDRO, PARA PORTA DE BANHEIRO, COMPLETA, ACABAMENTO PADRÃO POPULAR, INCLUSO EXECUÇÃO DE FURO - FORNECIMENTO E INSTALAÇÃO. AF_10/2025	Esquadrias - Portas	UN	0,0522000	129,69	6,76
Composição Auxiliar	98448	SINAPI	PAREDE DE MADEIRA COMPENSADA PARA CONSTRUÇÃO TEMPORÁRIA EM CHAPA SIMPLES, INTERNA, COM ÁREA LÍQUIDA MENOR QUE 6 M², COM VÃO. AF_03/2024	Instalações para Canteiros de Obras	m²	0,1011000	122,36	12,37
Composição Auxiliar	91967	SINAPI	INTERRUPTOR SIMPLES (3 MÓDULOS), 10A/250V, INCLUINDO SUPORTE E PLACA - FORNECIMENTO E INSTALAÇÃO. AF_03/2023	Instalações Elétricas - Eletrodutos Embutidos, Cabos, Caixas, Tomadas e Interruptores	UN	0,0174000	61,17	1,06
Composição Auxiliar	89714	SINAPI	TUBO PVC, SERIE NORMAL, ESGOTO PREDIAL, DN 100 MM, FORNECIDO E INSTALADO EM RAMAL DE DESCARGA OU RAMAL DE ESGOTO SANITÁRIO. AF_08/2022	Instalações Prediais de Esgoto - Tubos e Conexões	M	0,0470000	40,78	1,91
Composição Auxiliar	89171	SINAPI	(COMPOSIÇÃO REPRESENTATIVA) DO SERVIÇO DE REVESTIMENTO CERÂMICO PARA PISO COM PLACAS TIPO ESMALTADA EXTRA DE DIMENSÕES 35X35 CM, PARA EDIFICAÇÃO HABITACIONAL UNIFAMILIAR (CASA) E EDIFICAÇÃO PÚBLICA PADRÃO. AF_11/2014	PISO - PISOS	m²	0,4628000	51,18	23,68
Composição Auxiliar	89970	SINAPI	KIT DE REGISTRO DE PRESSÃO BRUTO DE LATÃO ¾", INCLUSIVE CONEXÕES, ROSCÁVEL, INSTALADO EM RAMAL DE ÁGUA FRIA - FORNECIMENTO E INSTALAÇÃO. AF_12/2014	INHI - INSTALAÇÕES HIDROS SANITÁRIAS	UN	0,0696000	50,02	3,48
Composição Auxiliar	93358	SINAPI	ESCAVAÇÃO MANUAL DE VALA. AF_09/2024	Escavação de Valas	m³	0,0279000	102,09	2,84
Composição Auxiliar	89957	SINAPI	PONTO DE CONSUMO TERMINAL DE ÁGUA FRIA (SUBRAMAL) COM TUBULAÇÃO DE PVC, DN 25 MM, INSTALADO EM RAMAL DE ÁGUA, INCLUSOS RASGO E CHUMBAMENTO EM ALVENARIA. AF_12/2014	INHI - INSTALAÇÕES HIDROS SANITÁRIAS	UN	0,1740000	161,09	28,02
Composição Auxiliar	98447	SINAPI	PAREDE DE MADEIRA COMPENSADA PARA CONSTRUÇÃO TEMPORÁRIA EM CHAPA SIMPLES, INTERNA, COM ÁREA LÍQUIDA MAIOR OU IGUAL A 6 M², COM VÃO. AF_03/2024	Instalações para Canteiros de Obras	m²	0,1297000	93,47	12,12
Composição Auxiliar	98445	SINAPI	PAREDE DE MADEIRA COMPENSADA PARA CONSTRUÇÃO TEMPORÁRIA EM CHAPA SIMPLES, EXTERNA, COM ÁREA LÍQUIDA MAIOR OU IGUAL A 6 M², COM VÃO. AF_03/2024	Instalações para Canteiros de Obras	m²	0,4081000	121,80	49,70
Composição Auxiliar	98444	SINAPI	PAREDE DE MADEIRA COMPENSADA PARA CONSTRUÇÃO TEMPORÁRIA EM CHAPA SIMPLES, INTERNA, COM ÁREA LÍQUIDA MENOR QUE 6 M², SEM VÃO. AF_05/2018	CANT - CANTEIRO DE OBRAS	m²	0,0956000	124,49	11,90
Composição Auxiliar	101876	SINAPI	QUADRO DE DISTRIBUIÇÃO DE ENERGIA EM PVC, DE EMBUTIR, SEM BARRAMENTO, PARA 6 DISJUNTORES - FORNECIMENTO E INSTALAÇÃO. AF_07/2025	Instalações Elétricas - Quadros, Cabos, Disjuntores, Contatores e Barramentos Blindados	UN	0,0174000	112,74	1,96
Composição Auxiliar	95805	SINAPI	CONDULETE DE PVC, TIPO B, PARA ELETRODUTO DE PVC SOLDÁVEL DN 25 MM (3/4"), APARENTE - FORNECIMENTO E INSTALAÇÃO. AF_01/2026	Instalações Elétricas - Eletrodutos, Conexões e Conduletes Aparentes	UN	0,0174000	20,02	0,34

Composição Auxiliar	89709	SINAPI	RALO SIFONADO, PVC, DN 100 X 40 MM, JUNTA SOLDÁVEL, FORNECIDO E INSTALADO EM RAMAL DE DESCARGA OU EM RAMAL DE ESGOTO SANITÁRIO. AF_08/2022	Instalações Prediais de Esgoto - Caixas e Ralos	UN	0,0696000	21,27	1,48
Composição Auxiliar	87548	SINAPI	MASSA ÚNICA, EM ARGAMASSA TRAÇO 1:2:8, PREPARO MANUAL, APLICADA MANUALMENTE EM PAREDES INTERNAS DE AMBIENTES COM ÁREA ENTRE 5M² E 10M², E = 10MM, COM TALISCAS. AF_03/2024	Massa Única Interna	m²	0,1894000	35,84	6,78
Composição Auxiliar	89173	SINAPI	(COMPOSIÇÃO REPRESENTATIVA) DO SERVIÇO DE EMBOÇO/MASSA ÚNICA, APLICADO MANUALMENTE, TRAÇO 1:2:8, EM BETONEIRA DE 400L, PAREDES INTERNAS, COM EXECUÇÃO DE TALISCAS, EDIFICAÇÃO HABITACIONAL UNIFAMILIAR (CASAS) E EDIFICAÇÃO PÚBLICA PADRÃO. AF_12/2014	REVE - REVESTIMENTO E TRATAMENTO DE SUPERFÍCIES	m²	0,7679000	48,12	36,95
Composição Auxiliar	101891	SINAPI	DISJUNTOR MONOPOLAR TIPO NEMA, CORRENTE NOMINAL DE 35 ATÉ 50A - FORNECIMENTO E INSTALAÇÃO. AF_07/2025	Instalações Elétricas - Quadros, Cabos, Disjuntores, Contatores e Barramentos Blindados	UN	0,1044000	27,62	2,88
Composição Auxiliar	91870	SINAPI	ELETRODUTO RÍGIDO ROSCÁVEL, PVC, DN 20 MM (1/2"), PARA CIRCUITOS TERMINAIS, INSTALADO EM PAREDE - FORNECIMENTO E INSTALAÇÃO. AF_03/2023	Instalações Elétricas - Eletrodutos Embutidos, Cabos, Caixas, Tomadas e Interruptores	M	0,1566000	13,96	2,18
Composição Auxiliar	89724	SINAPI	JOELHO 90 GRAUS, PVC, SERIE NORMAL, ESGOTO PREDIAL, DN 40 MM, JUNTA SOLDÁVEL, FORNECIDO E INSTALADO EM RAMAL DE DESCARGA OU RAMAL DE ESGOTO SANITÁRIO. AF_08/2022	Instalações Prediais de Esgoto - Tubos e Conexões	UN	0,1740000	11,20	1,94
Composição Auxiliar	98446	SINAPI	PAREDE DE MADEIRA COMPENSADA PARA CONSTRUÇÃO TEMPORÁRIA EM CHAPA SIMPLES, EXTERNA, COM ÁREA LÍQUIDA MENOR QUE 6 M², COM VÃO. AF_03/2024	Instalações para Canteiros de Obras	m²	0,3182000	157,76	50,19
Composição Auxiliar	90443	SINAPI	RASGO LINEAR MANUAL EM ALVENARIA, PARA RAMAIS/ DISTRIBUIÇÃO DE INSTALAÇÕES HIDRÁULICAS, DIÂMETROS MENORES OU IGUAIS A 40 MM. AF_09/2023	Rasgos e Fixações	M	0,0722000	9,66	0,69
Composição Auxiliar	89712	SINAPI	TUBO PVC, SERIE NORMAL, ESGOTO PREDIAL, DN 50 MM, FORNECIDO E INSTALADO EM RAMAL DE DESCARGA OU RAMAL DE ESGOTO SANITÁRIO. AF_08/2022	Instalações Prediais de Esgoto - Tubos e Conexões	M	0,2235000	29,26	6,53
Composição Auxiliar	97586	SINAPI	LUMINÁRIA TIPO CALHA, DE SOBREPOR, COM 2 LÂMPADAS TUBULARES FLUORESCENTES DE 36 W, COM REATOR DE PARTIDA RÁPIDA - FORNECIMENTO E INSTALAÇÃO. AF_02/2020	INEL - INSTALAÇÃO ELÉTRICA/ELETRIFICAÇÃO E ILUMINAÇÃO EXTERNA	UN	0,1392000	161,32	22,45
Composição Auxiliar	89784	SINAPI	TE, PVC, SERIE NORMAL, ESGOTO PREDIAL, DN 50 X 50 MM, JUNTA ELÁSTICA, FORNECIDO E INSTALADO EM RAMAL DE DESCARGA OU RAMAL DE ESGOTO SANITÁRIO. AF_08/2022	Instalações Prediais de Esgoto - Tubos e Conexões	UN	0,0174000	24,76	0,43
Composição Auxiliar	91871	SINAPI	ELETRODUTO RÍGIDO ROSCÁVEL, PVC, DN 25 MM (3/4"), PARA CIRCUITOS TERMINAIS, INSTALADO EM PAREDE - FORNECIMENTO E INSTALAÇÃO. AF_03/2023	Instalações Elétricas - Eletrodutos Embutidos, Cabos, Caixas, Tomadas e Interruptores	M	0,0261000	15,79	0,41
Composição Auxiliar	91926	SINAPI	CABO DE COBRE FLEXÍVEL ISOLADO, 2,5 MM², ANTI-CHAMA 450/750 V, PARA CIRCUITOS TERMINAIS - FORNECIMENTO E INSTALAÇÃO. AF_03/2023	Instalações Elétricas - Eletrodutos Embutidos, Cabos, Caixas, Tomadas e Interruptores	M	0,4699000	4,88	2,29

Composição Auxiliar	94210	SINAPI	TELHAMENTO COM TELHA ONDULADA DE FIBROCIMENTO E = 6 MM, COM RECOBRIMENTO LATERAL DE 1 1/4 DE ONDA PARA TELHADO COM INCLINAÇÃO MÁXIMA DE 10°, COM ATÉ 2 ÁGUAS, INCLUSO IÇAMENTO. AF_07/2019	Telhamento para Cobertura	m²	1,3566000	51,82	70,29	
Composição Auxiliar	90822	SINAPI	PORTA DE MADEIRA PARA PINTURA, SEMI-OCA (LEVE OU MÉDIA), 80X210CM, ESPESSURA DE 3,5CM, INCLUSO DOBRADIÇAS - FORNECIMENTO E INSTALAÇÃO. AF_10/2025	Esquadrias - Portas	UN	0,0348000	429,84	14,95	
Insumo	00003080	SINAPI	FECHADURA ESPELHO PARA PORTA EXTERNA, EM ACO INOX (MAQUINA, TESTA E CONTRA-TESTA) E EM ZAMAC (MACANETA, LINGUETA E TRINCOS) COM ACABAMENTO CROMADO, MAQUINA DE 40 MM, INCLUINDO CHAVE TIPO CILINDRO	Material	CJ	0,0348000	76,20	2,65	
Insumo	00011712	SINAPI	CAIXA SIFONADA, PVC, 150 X 150 X 50 MM, COM GRELHA QUADRADA, BRANCA (NBR 5688)	Material	UN	0,0348000	39,03	1,35	
Insumo	00011587	SINAPI	FORRO DE PVC LISO, BRANCO, REGUA DE 10 CM, ESPESSURA APROXIMADA DE 8 MM (COM COLOCACAO / SEM ESTRUTURA METALICA)	Material	m²	0,9762000	75,92	74,11	
Insumo	00003670	SINAPI	JUNCAO SIMPLES, PVC, 45 GRAUS, DN 100 X 100 MM, SERIE NORMAL PARA ESGOTO PREDIAL	Material	UN	0,0348000	21,47	0,74	
Insumo	00011697	SINAPI	MICTORIO COLETIVO ACO INOX (AISI 304), E = 0,8 MM, DE *100 X 40 X 30* CM (C X A X P)	Material	UN	0,0174000	621,84	10,82	
Insumo	00043777	SINAPI	PORTA DE MADEIRA, FOLHA LEVE (NBR 15930), DE 600 X 2100 MM, E = 35 MM, NUCLEO COLMEIA, CAPA LISA EM HDF, ACABAMENTO MELAMINICO EM PADRAO MADEIRA	Material	UN	0,0447618	248,98	11,14	
Insumo	00003659	SINAPI	JUNCAO SIMPLES DE REDUCAO, PVC, DN 100 X 50 MM, SERIE NORMAL PARA ESGOTO PREDIAL	Material	UN	0,0174000	16,72	0,29	
Insumo	00021112	SINAPI	VALVULA DE DESCARGA EM METAL CROMADO PARA MICTORIO COM ACIONAMENTO POR PRESSAO E FECHAMENTO AUTOMATICO	Material	UN	0,0174000	320,55	5,57	
				MO sem LS =>	266,36	LS =>	0,00	MO com LS =>	266,36
				Valor do BDI =>	244,46			Valor com BDI =>	1.263,08
						Quant. =>	3,00	Preço Total =>	3.789,24

2.5	Código	Banco	Descrição	Tipo	Und	Quant.	Valor Unit	Total
Composição	93584	SINAPI	EXECUÇÃO DE DEPÓSITO EM CANTEIRO DE OBRA EM CHAPA DE MADEIRA COMPENSADA, NÃO INCLUSO MOBILIÁRIO. AF_04/2016	CANT - CANTEIRO DE OBRAS	m²	1,0000000	813,26	813,26
Composição Auxiliar	91173	SINAPI	FIXAÇÃO DE TUBOS VERTICAIS DE PVC ÁGUA, PVC ESGOTO, PVC ÁGUA PLUVIAL, CPVC, PPR, COBRE OU AÇO, DIÂMETROS MENORES OU IGUAIS A 40 MM, COM ABRAÇADEIRA METÁLICA RÍGIDA TIPO U PERFIL 1 1/4", FIXADA EM PERFILADO EM PAREDE. AF_09/2023_PS	Rasgos e Fixações	M	0,1722000	4,40	0,75
Composição Auxiliar	91862	SINAPI	ELETRODUTO RÍGIDO ROSCÁVEL, PVC, DN 20 MM (1/2"), PARA CIRCUITOS TERMINAIS, INSTALADO EM FORRO - FORNECIMENTO E INSTALAÇÃO. AF_03/2023	Instalações Elétricas - Eletrodutos Embutidos, Cabos, Caixas, Tomadas e Interruptores	M	0,1325000	10,38	1,37

Composição Auxiliar	92023	SINAPI	INTERRUPTOR SIMPLES (1 MÓDULO) COM 1 TOMADA DE EMBUTIR 2P+T 10 A, INCLUINDO SUPORTE E PLACA - FORNECIMENTO E INSTALAÇÃO. AF_03/2023	Instalações Elétricas - Eletrodutos Embutidos, Cabos, Caixas, Tomadas e Interruptores	UN	0,0662000	51,63	3,41
Composição Auxiliar	91870	SINAPI	ELETRODUTO RÍGIDO ROSCÁVEL, PVC, DN 20 MM (1/2"), PARA CIRCUITOS TERMINAIS, INSTALADO EM PAREDE - FORNECIMENTO E INSTALAÇÃO. AF_03/2023	Instalações Elétricas - Eletrodutos Embutidos, Cabos, Caixas, Tomadas e Interruptores	M	0,1722000	13,96	2,40
Composição Auxiliar	98442	SINAPI	PAREDE DE MADEIRA COMPENSADA PARA CONSTRUÇÃO TEMPORÁRIA EM CHAPA SIMPLES, EXTERNA, COM ÁREA LÍQUIDA MENOR QUE 6 M², SEM VÃO. AF_05/2018	CANT - CANTEIRO DE OBRAS	m²	0,5911000	147,42	87,13
Composição Auxiliar	88489	SINAPI	PINTURA LÁTEX ACRÍLICA PREMIUM, APLICAÇÃO MANUAL EM PAREDES, DUAS DEMÃOS. AF_04/2023	Pintura Interna	m²	5,0649000	15,11	76,53
Composição Auxiliar	94210	SINAPI	TELHAMENTO COM TELHA ONDULADA DE FIBROCIMENTO E = 6 MM, COM RECOBRIMENTO LATERAL DE 1 1/4 DE ONDA PARA TELHADO COM INCLINAÇÃO MÁXIMA DE 10°, COM ATÉ 2 ÁGUAS, INCLUSO IÇAMENTO. AF_07/2019	Telhamento para Cobertura	m²	1,7192000	51,82	89,08
Composição Auxiliar	95241	SINAPI	LASTRO DE CONCRETO MAGRO, APLICADO EM PISOS, LAJES SOBRE SOLO OU RADIER, ESPESSURA DE 5 CM. AF_01/2024	Lastro	m²	1,5110000	46,15	69,73
Composição Auxiliar	94559	SINAPI	JANELA DE AÇO TIPO BASCULANTE, PARA VIDROS (VIDROS NÃO INCLUSOS), BATENTE/ REQUADRO INCLUSO (6,5 A 14 CM), DIMENSÕES 60X60 CM, COM COM PINTURA ANTICORROSIVA, SEM ACABAMENTO, COM FERRAGENS, FIXAÇÃO COM ARGAMASSA, EXCLUSIVE CONTRAMARCO - FORNECIMENTO E INSTALAÇÃO. AF_11/2024	Esquadrias - Janelas	m²	0,0662000	735,14	48,66
Composição Auxiliar	91341	SINAPI	PORTA EM ALUMÍNIO DE ABRIR TIPO VENEZIANA COM GUARNIÇÃO, FIXAÇÃO COM PARAFUSOS - FORNECIMENTO E INSTALAÇÃO. AF_10/2025	Esquadrias - Portas	m²	0,1530000	475,99	72,82
Composição Auxiliar	92543	SINAPI	TRAMA DE MADEIRA COMPOSTA POR TERÇAS PARA TELHADOS DE ATÉ 2 ÁGUAS PARA TELHA ONDULADA DE FIBROCIMENTO, METÁLICA, PLÁSTICA OU TERMOACÚSTICA, INCLUSO TRANSPORTE VERTICAL. AF_10/2025	Estrutura e Trama para Cobertura	m²	1,7192000	26,83	46,12
Composição Auxiliar	95240	SINAPI	LASTRO DE CONCRETO MAGRO, APLICADO EM PISOS, LAJES SOBRE SOLO OU RADIER, ESPESSURA DE 3 CM. AF_01/2024	Lastro	m²	0,0093000	23,96	0,22
Composição Auxiliar	91852	SINAPI	ELETRODUTO FLEXÍVEL CORRUGADO, PVC, DN 20 MM (1/2"), PARA CIRCUITOS TERMINAIS, INSTALADO EM PAREDE - FORNECIMENTO E INSTALAÇÃO. AF_03/2023	Instalações Elétricas - Eletrodutos Embutidos, Cabos, Caixas, Tomadas e Interruptores	M	0,0662000	10,01	0,66
Composição Auxiliar	91170	SINAPI	FIXAÇÃO DE TUBOS HORIZONTAIS DE PVC ÁGUA, PVC ESGOTO, PVC ÁGUA PLUVIAL, CPVC, PPR, COBRE OU AÇO, DIÂMETROS MENORES OU IGUAIS A 40 MM, COM ABRAÇADEIRA METÁLICA RÍGIDA TIPO U PERFIL 1 1/4", FIXADA EM PERFILADO EM LAJE. AF_09/2023_PS	Rasgos e Fixações	M	0,1325000	11,81	1,56
Composição Auxiliar	91924	SINAPI	CABO DE COBRE FLEXÍVEL ISOLADO, 1,5 MM², ANTI-CHAMA 450/750 V, PARA CIRCUITOS TERMINAIS - FORNECIMENTO E INSTALAÇÃO. AF_03/2023	Instalações Elétricas - Eletrodutos Embutidos, Cabos, Caixas, Tomadas e Interruptores	M	0,6755000	3,37	2,27
Composição Auxiliar	93382	SINAPI	REATERRO MANUAL DE VALAS, COM COMPACTADOR DE SOLOS DE PERCUSSÃO. AF_08/2023	Aterro e Reaterro de Valas	m³	0,0106000	31,97	0,33

Composição Auxiliar	97586	SINAPI	LUMINÁRIA TIPO CALHA, DE SOBREPOR, COM 2 LÂMPADAS TUBULARES FLUORESCENTES DE 36 W, COM REATOR DE PARTIDA RÁPIDA - FORNECIMENTO E INSTALAÇÃO. AF_02/2020	INEL - INSTALAÇÃO ELÉTRICA/ELETRIFICAÇÃO E ILUMINAÇÃO EXTERNA	UN	0,0662000	161,32	10,67		
Composição Auxiliar	98446	SINAPI	PAREDE DE MADEIRA COMPENSADA PARA CONSTRUÇÃO TEMPORÁRIA EM CHAPA SIMPLES, EXTERNA, COM ÁREA LÍQUIDA MENOR QUE 6 M², COM VÃO. AF_03/2024	Instalações para Canteiros de Obras	m²	0,6255000	157,76	98,67		
Composição Auxiliar	98441	SINAPI	PAREDE DE MADEIRA COMPENSADA PARA CONSTRUÇÃO TEMPORÁRIA EM CHAPA SIMPLES, EXTERNA, SEM VÃO. AF_03/2024	Instalações para Canteiros de Obras	m²	0,5136000	102,31	52,54		
Composição Auxiliar	93358	SINAPI	ESCAVAÇÃO MANUAL DE VALA. AF_09/2024	Escavação de Valas	m³	0,0404000	102,09	4,12		
Composição Auxiliar	101165	SINAPI	ALVENARIA DE EMBASAMENTO COM BLOCO ESTRUTURAL DE CONCRETO, DE 14X19X29CM E ARGAMASSA DE ASSENTAMENTO COM PREPARO EM BETONEIRA. AF_05/2020	Alvenarias Diversas	m³	0,0417000	1.024,38	42,71		
Composição Auxiliar	98445	SINAPI	PAREDE DE MADEIRA COMPENSADA PARA CONSTRUÇÃO TEMPORÁRIA EM CHAPA SIMPLES, EXTERNA, COM ÁREA LÍQUIDA MAIOR OU IGUAL A 6 M², COM VÃO. AF_03/2024	Instalações para Canteiros de Obras	m²	0,8023000	121,80	97,72		
Composição Auxiliar	95805	SINAPI	CONDULETE DE PVC, TIPO B, PARA ELETRODUTO DE PVC SOLDÁVEL DN 25 MM (3/4"), APARENTE - FORNECIMENTO E INSTALAÇÃO. AF_01/2026	Instalações Elétricas - Eletrodutos, Conexões e Conduletes Aparentes	UN	0,1325000	20,02	2,65		
Insumo	00011455	SINAPI	FERROLHO COM FECHO / TRINCO REDONDO, EM ACO GALVANIZADO / ZINCADO, DE SOBREPOR, COM COMPRIMENTO DE 8" E ESPESSURA MINIMA DA CHAPA DE 1,50 MM	Material	UN	0,0662000	17,34	1,14		
					MO sem LS =>	210,14	LS =>	0,00	MO com LS =>	210,14
					Valor do BDI =>	195,18			Valor com BDI =>	1.008,44
					Quant. =>	20,00	Preço Total =>	20.168,80		

3			MOVIMENTO DE TERRAS PARA FUNDAÇÕES						11.020,24	
3.1	Código	Banco	Descrição	Tipo		Und	Quant.	Valor Unit	Total	
Composição	93358	SINAPI	ESCAVAÇÃO MANUAL DE VALA. AF_09/2024	Escavação de Valas		m³	1,0000000	102,09	102,09	
Composição Auxiliar	88316	SINAPI	SERVENTE COM ENCARGOS COMPLEMENTARES	Livro SINAPI: Cálculos e Parâmetros		H	3,9557667	25,81	102,09	
				MO sem LS =>		64,79	LS =>	0,00	MO com LS =>	64,79
				Valor do BDI =>		24,50			Valor com BDI =>	126,59
							Quant. =>	75,60	Preço Total =>	9.570,20

3.2	Código	Banco	Descrição	Tipo	Und	Quant.	Valor Unit	Total
Composição	11472	ORSE	Regularização manual e compactação com placa vibratória	Execução de Cortes e Aterros	m²	1,0000000	7,15	7,15
Item	Código	Banco	Descrição	Tipo	Und	Quant.	Valor Unit	Total

Insumo	00006111/SINA	ORSE	Servente de obras (horista)	Mão de Obra	h	0,3000000	14,58	4,37	
Composição	11449	ORSE	Compactação manual com placa vibratória sem controle do grau de compactação	Aterros / Reaterros / Compactações	m³	0,1800000	10,62	1,91	
Composição	10549	ORSE	Encargos Complementares - Servente	Provisórios	h	0,3000000	3,86	1,15	
Detalhamento de Cálculo ORSE									
Item	Código	Banco	Equipamentos de Custo Unitário	Quantidade	Utilização.		Custo Horário		Custo Horário Total
					Produtiva	Improdutiva	Produtiva	Improdutiva	
Insumo	2459	ORSE	Caminhao tanque 6000 l (m. benz - ATEGO 1418/42 - 136,0 hp ou equivalente)	0,0090000	0,0045	0,0405	166,50	12,87	0,01
Item	Código	Banco	Descrição	Tipo		Und	Quant.	Valor Unit	Total
Insumo	00006111/SINA	ORSE	Servente de obras (horista)	Mão de Obra		h	0,3900000	14,58	5,68
Insumo	2461	ORSE	Aluguel de compactador placa 415 kg (dynapac - cm 20 diesel - 6,0 hp)	Equipamento		h	0,0009000	2,82	0,00
Insumo	00002711/SINA	ORSE	Carrinho de mao, em aco, com capacidade de *45 a 65* l / *100* kg, pneu com camara	Material		un	0,0000780	185,00	0,01
Insumo	10599	ORSE	Protetor solar fps 30 com 120ml	Material		un	0,0007020	18,00	0,01
Insumo	00012894/SINA	ORSE	Capa para chuva em pvc com forro de poliester, com capuz (amarela ou azul)	Material		un	0,0000780	20,11	0,00
Insumo	10761	ORSE	Refeição - café da manhã (café com leite e dois pães com manteiga)	Serviços		un	0,0397020	5,00	0,19
Insumo	1651	ORSE	Óculos branco proteção	Material		pr	0,0003120	6,00	0,00
Insumo	10517	ORSE	Exames admissionais/demissionais (checkup)	Serviços		cj	0,0001560	300,00	0,04
Insumo	10596	ORSE	Protetor auricular	Material		un	0,0017550	4,81	0,00
Insumo	00012893/SINA	ORSE	Bota de seguranca com biqueira de aco e colarinho acolchoado	Material		par	0,0003120	73,93	0,02
Insumo	2378	ORSE	Vale transporte	Material		un	0,0366990	4,50	0,16
Insumo	10362	ORSE	Seguro de vida e acidente em grupo	Serviços		un	0,0017550	12,54	0,02
Insumo	10788	ORSE	Pá quadrada	Material		un	0,0000780	36,90	0,00
Insumo	4728	ORSE	Talhadeira chata 10"	Material		un	0,0001170	18,58	0,00
Insumo	158	ORSE	Almoço (Participação do empregador)	Material		un	0,0397020	14,00	0,55
Insumo	941	ORSE	Fardamento com mangas curta	Material		un	0,0005850	193,04	0,11
Insumo	4729	ORSE	Marreta 1 kg com cabo	Material		un	0,0000390	37,80	0,00

Insumo	00012892/SINA	ORSE	Luva raspa de couro, cano curto (punho *7* cm)	Material	par	0,0008970	10,87	0,00	
Insumo	00012895/SINA	ORSE	Capacete de seguranca aba frontal com suspensao de polietileno, sem jugular (classe b)	Material	un	0,0002340	13,50	0,00	
Insumo	10492	ORSE	Cesta Básica	Material	un	0,0017550	205,00	0,35	
				MO sem LS =>	5,68	LS =>	0,00	MO com LS =>	5,68
				Valor do BDI =>	1,71			Valor com BDI =>	8,86
						Quant. =>	85,68	Preço Total =>	759,12

3.3	Código	Banco	Descrição	Tipo	Und	Quant.	Valor Unit	Total	
Composição	93382	SINAPI	REATERRO MANUAL DE VALAS, COM COMPACTADOR DE SOLOS DE PERCUSSÃO. AF_08/2023	Aterro e Reaterro de Valas	m³	1,0000000	31,97	31,97	
Composição Auxiliar	91533	SINAPI	COMPACTADOR DE SOLOS DE PERCUSSÃO (SOQUETE) COM MOTOR A GASOLINA 4 TEMPOS, POTÊNCIA 4 CV - CHP DIURNO. AF_08/2015	Custos Horários Produtivo e Improdutivo dos Equipamentos	CHP	0,1962000	50,23	9,85	
Composição Auxiliar	88316	SINAPI	SERVENTE COM ENCARGOS COMPLEMENTARES	Livro SINAPI: Cálculos e Parâmetros	H	0,7866000	25,81	20,30	
Composição Auxiliar	5903	SINAPI	CAMINHÃO PIPA 10.000 L TRUCADO, PESO BRUTO TOTAL 23.000 KG, CARGA ÚTIL MÁXIMA 15.935 KG, DISTÂNCIA ENTRE EIXOS 4,8 M, POTÊNCIA 230 CV, INCLUSIVE TANQUE DE AÇO PARA TRANSPORTE DE ÁGUA - CHI DIURNO. AF_06/2014	Custos Horários Produtivo e Improdutivo dos Equipamentos	CHI	0,0006000	82,28	0,04	
Composição Auxiliar	5901	SINAPI	CAMINHÃO PIPA 10.000 L TRUCADO, PESO BRUTO TOTAL 23.000 KG, CARGA ÚTIL MÁXIMA 15.935 KG, DISTÂNCIA ENTRE EIXOS 4,8 M, POTÊNCIA 230 CV, INCLUSIVE TANQUE DE AÇO PARA TRANSPORTE DE ÁGUA - CHP DIURNO. AF_06/2014	Custos Horários Produtivo e Improdutivo dos Equipamentos	CHP	0,0054000	330,40	1,78	
				MO sem LS =>	19,56	LS =>	0,00	MO com LS =>	19,56
				Valor do BDI =>	7,67			Valor com BDI =>	39,64
						Quant. =>	17,43	Preço Total =>	690,92

4			FUNDAÇÕES					92.722,49
4.1			CONCRETO ARMADO PARA FUNDAÇÕES					43.164,69
4.1.1	Código	Banco	Descrição	Tipo	Und	Quant.	Valor Unit	Total
Composição	96619	SINAPI	LASTRO DE CONCRETO MAGRO, APLICADO EM BLOCOS DE COROAMENTO OU SAPATAS, ESPESSURA DE 5 CM. AF_01/2024	Lastro	m²	1,0000000	49,85	49,85
Composição Auxiliar	94968	SINAPI	CONCRETO MAGRO PARA LASTRO, TRAÇO 1:4,5:4,5 (EM MASSA SECA DE CIMENTO/ AREIA MÉDIA/ BRITA 1) - PREPARO MECÂNICO COM BETONEIRA 600 L. AF_05/2021	Produção de Concreto	m³	0,0690000	508,38	35,07

Composição Auxiliar	88309	SINAPI	PEDREIRO COM ENCARGOS COMPLEMENTARES	Livro SINAPI: Cálculos e Parâmetros	H	0,3390500	34,28	11,62	
Composição Auxiliar	88316	SINAPI	SERVENTE COM ENCARGOS COMPLEMENTARES	Livro SINAPI: Cálculos e Parâmetros	H	0,1226500	25,81	3,16	
				MO sem LS =>	15,85	LS =>	0,00	MO com LS =>	15,85
				Valor do BDI =>	11,96			Valor com BDI =>	61,81
						Quant. =>	32,00	Preço Total =>	1.977,92

4.1.2	Código	Banco	Descrição	Tipo	Und	Quant.	Valor Unit	Total	
Composição	96535	SINAPI	FABRICAÇÃO, MONTAGEM E DESMONTAGEM DE FÔRMA PARA SAPATA, EM MADEIRA SERRADA, E=25 MM, 4 UTILIZAÇÕES. AF_01/2024	Fundações Rasas (Blocos, Sapatas, Vigas Baldrame)	m²	1,0000000	158,78	158,78	
Composição Auxiliar	91693	SINAPI	SERRA CIRCULAR DE BANCADA COM MOTOR ELÉTRICO POTÊNCIA DE 5HP, COM COIFA PARA DISCO 10" - CHI DIURNO. AF_08/2015	Custos Horários Produtivo e Improdutivo dos Equipamentos	CHI	0,2820000	41,82	11,79	
Composição Auxiliar	88262	SINAPI	CARPINTEIRO DE FORMAS COM ENCARGOS COMPLEMENTARES	Livro SINAPI: Cálculos e Parâmetros	H	2,3920000	33,68	80,56	
Composição Auxiliar	91692	SINAPI	SERRA CIRCULAR DE BANCADA COM MOTOR ELÉTRICO POTÊNCIA DE 5HP, COM COIFA PARA DISCO 10" - CHP DIURNO. AF_08/2015	Custos Horários Produtivo e Improdutivo dos Equipamentos	CHP	0,0700000	43,37	3,03	
Composição Auxiliar	88239	SINAPI	AJUDANTE DE CARPINTEIRO COM ENCARGOS COMPLEMENTARES	Livro SINAPI: Cálculos e Parâmetros	H	1,0810000	26,24	28,36	
Insumo	00005073	SINAPI	PREGO DE ACO POLIDO COM CABECA 17 X 24 (2 1/4 X 11)	Material	KG	0,0380000	16,63	0,63	
Insumo	00040304	SINAPI	PREGO DE ACO POLIDO COM CABECA DUPLA 17 X 27 (2 1/2 X 11)	Material	KG	0,0470000	20,14	0,94	
Insumo	00002692	SINAPI	DESMOLDANTE PROTETOR PARA FORMAS DE MADEIRA, DE BASE OLEOSA EMULSIONADA EM AGUA	Material	L	0,0167000	6,51	0,10	
Insumo	00005074	SINAPI	PREGO DE ACO POLIDO COM CABECA 15 X 18 (1 1/2 X 13)	Material	KG	0,0050000	18,28	0,09	
Insumo	00004517	SINAPI	SARRAFO *2,5 X 7,5* CM EM PINUS, MISTA OU EQUIVALENTE DA REGIAO - BRUTA	Material	M	3,6090000	3,53	12,73	
Insumo	00006212	SINAPI	TABUA *2,5 X 30 CM EM PINUS, MISTA OU EQUIVALENTE DA REGIAO - BRUTA	Material	M	1,2270000	16,75	20,55	
				MO sem LS =>	89,00	LS =>	0,00	MO com LS =>	89,00
				Valor do BDI =>	38,10			Valor com BDI =>	196,88
						Quant. =>	64,00	Preço Total =>	12.600,32

4.1.3	Código	Banco	Descrição	Tipo	Und	Quant.	Valor Unit	Total
Composição	104917	SINAPI	ARMAÇÃO DE SAPATA ISOLADA, VIGA BALDRAME E SAPATA CORRIDA UTILIZANDO AÇO CA-50 DE 6,3 MM - MONTAGEM. AF_01/2024	Fundações Rasas (Blocos, Sapatas, Vigas Baldrame)	KG	1,0000000	15,96	15,96
Composição Auxiliar	92801	SINAPI	CORTE E DOBRA DE AÇO CA-50, DIÂMETRO DE 6,3 MM. AF_06/2022	Armação para Estruturas de Concreto Armado	KG	1,0000000	9,49	9,49

Composição Auxiliar	88245	SINAPI	ARMADOR COM ENCARGOS COMPLEMENTARES	Livro SINAPI: Cálculos e Parâmetros	H	0,1310000	34,05	4,46	
Composição Auxiliar	88238	SINAPI	AJUDANTE DE ARMADOR COM ENCARGOS COMPLEMENTARES	Livro SINAPI: Cálculos e Parâmetros	H	0,0500000	26,56	1,32	
Insumo	00043132	SINAPI	ARAME RECOZIDO 16 BWG, D = 1,65 MM (0,016 KG/M) OU 18 BWG, D = 1,25 MM (0,01 KG/M)	Material	KG	0,0250000	23,10	0,57	
Insumo	00039017	SINAPI	ESPACADOR / DISTANCIADOR CIRCULAR COM ENTRADA LATERAL, EM PLASTICO, PARA VERGALHAO *4,2 A 12,5* MM, COBRIMENTO 20 MM	Material	UN	0,6440000	0,20	0,12	
				MO sem LS =>	4,90	LS =>	0,00	MO com LS =>	4,90
				Valor do BDI =>	3,83			Valor com BDI =>	19,79
						Quant. =>	48,29	Preço Total =>	955,65

4.1.4	Código	Banco	Descrição	Tipo	Und	Quant.	Valor Unit	Total	
Composição	104920	SINAPI	ARMAÇÃO DE BLOCO, SAPATA ISOLADA, VIGA BALDRAME E SAPATA CORRIDA UTILIZANDO AÇO CA-50 DE 12,5 MM - MONTAGEM. AF_01/2024	Fundações Rasas (Blocos, Sapatas, Vigas Baldrame)	KG	1,0000000	10,72	10,72	
Composição Auxiliar	88238	SINAPI	AJUDANTE DE ARMADOR COM ENCARGOS COMPLEMENTARES	Livro SINAPI: Cálculos e Parâmetros	H	0,0250000	26,56	0,66	
Composição Auxiliar	88245	SINAPI	ARMADOR COM ENCARGOS COMPLEMENTARES	Livro SINAPI: Cálculos e Parâmetros	H	0,0640000	34,05	2,17	
Composição Auxiliar	92804	SINAPI	CORTE E DOBRA DE AÇO CA-50, DIÂMETRO DE 12,5 MM. AF_06/2022	Armação para Estruturas de Concreto Armado	KG	1,0000000	7,26	7,26	
Insumo	00043132	SINAPI	ARAME RECOZIDO 16 BWG, D = 1,65 MM (0,016 KG/M) OU 18 BWG, D = 1,25 MM (0,01 KG/M)	Material	KG	0,0250000	23,10	0,57	
Insumo	00039017	SINAPI	ESPACADOR / DISTANCIADOR CIRCULAR COM ENTRADA LATERAL, EM PLASTICO, PARA VERGALHAO *4,2 A 12,5* MM, COBRIMENTO 20 MM	Material	UN	0,3170000	0,20	0,06	
MO sem LS =>					2,11	LS =>	0,00	MO com LS =>	2,11
Valor do BDI =>					2,57			Valor com BDI =>	13,29
Quant. =>						772,87	Preço Total =>	10.271,44	

4.1.5	Código	Banco	Descrição	Tipo	Und	Quant.	Valor Unit	Total
Composição	96558	SINAPI	CONCRETAGEM DE SAPATA, FCK 30 MPA, COM USO DE BOMBA - LANÇAMENTO, ADENSAMENTO E ACABAMENTO. AF_01/2024	Fundações Rasas (Blocos, Sapatas, Vigas Baldrame)	m³	1,0000000	874,97	874,97
Composição Auxiliar	90586	SINAPI	VIBRADOR DE IMERSÃO, DIÂMETRO DE PONTEIRA 45MM, MOTOR ELÉTRICO TRIFÁSICO POTÊNCIA DE 2 CV - CHP DIURNO. AF_06/2015	Custos Horários Produtivo e Improdutivo dos Equipamentos	CHP	0,1610000	1,47	0,23
Composição Auxiliar	90587	SINAPI	VIBRADOR DE IMERSÃO, DIÂMETRO DE PONTEIRA 45MM, MOTOR ELÉTRICO TRIFÁSICO POTÊNCIA DE 2 CV - CHI DIURNO. AF_06/2015	Custos Horários Produtivo e Improdutivo dos Equipamentos	CHI	0,1330000	0,55	0,07
Composição Auxiliar	88316	SINAPI	SERVENTE COM ENCARGOS COMPLEMENTARES	Livro SINAPI: Cálculos e Parâmetros	H	0,8810000	25,81	22,73

Composição Auxiliar	88309	SINAPI	PEDREIRO COM ENCARGOS COMPLEMENTARES	Livro SINAPI: Cálculos e Parâmetros	H	0,5870000	34,28	20,12	
Insumo	00001525	SINAPI	CONCRETO USINADO BOMBEAVEL, CLASSE DE RESISTENCIA C30, BRITA 0 E 1, SLUMP = 100 +/- 20 MM, COM BOMBEAMENTO (DISPONIBILIZACAO DE BOMBA), SEM O LANCAMENTO (NBR 8953)	Material	m³	1,2600000	660,18	831,82	
				MO sem LS =>	28,98	LS =>	0,00	MO com LS =>	28,98
				Valor do BDI =>	209,99			Valor com BDI =>	1.084,96
						Quant. =>	16,00	Preço Total =>	17.359,36

4.2			CONCRETO ARMADO PARA FUNDAÇÕES - VIGAS BALDRAMES						49.557,80
4.2.1	Código	Banco	Descrição	Tipo		Und	Quant.	Valor Unit	Total
Composição	96536	SINAPI	FABRICAÇÃO, MONTAGEM E DESMONTAGEM DE FÔRMA PARA VIGA BALDRAME, EM MADEIRA SERRADA, E=25 MM, 4 UTILIZAÇÕES. AF_01/2024	Fundações Rasas (Blocos, Sapatas, Vigas Baldrame)		m²	1,0000000	80,54	80,54
Composição Auxiliar	91693	SINAPI	SERRA CIRCULAR DE BANCADA COM MOTOR ELÉTRICO POTÊNCIA DE 5HP, COM COIFA PARA DISCO 10" - CHI DIURNO. AF_08/2015	Custos Horários Produtivo e Improdutivo dos Equipamentos		CHI	0,0530000	41,82	2,21
Composição Auxiliar	88262	SINAPI	CARPINTEIRO DE FORMAS COM ENCARGOS COMPLEMENTARES	Livro SINAPI: Cálculos e Parâmetros		H	1,0880000	33,68	36,64
Composição Auxiliar	88239	SINAPI	AJUDANTE DE CARPINTEIRO COM ENCARGOS COMPLEMENTARES	Livro SINAPI: Cálculos e Parâmetros		H	0,4770000	26,24	12,51
Composição Auxiliar	91692	SINAPI	SERRA CIRCULAR DE BANCADA COM MOTOR ELÉTRICO POTÊNCIA DE 5HP, COM COIFA PARA DISCO 10" - CHP DIURNO. AF_08/2015	Custos Horários Produtivo e Improdutivo dos Equipamentos		CHP	0,0130000	43,37	0,56
Insumo	00002692	SINAPI	DESMOLDANTE PROTETOR PARA FORMAS DE MADEIRA, DE BASE OLEOSA EMULSIONADA EM AGUA	Material		L	0,0167000	6,51	0,10
Insumo	00005073	SINAPI	PREGO DE ACO POLIDO COM CABECA 17 X 24 (2 1/4 X 11)	Material		KG	0,0260000	16,63	0,43
Insumo	00040304	SINAPI	PREGO DE ACO POLIDO COM CABECA DUPLA 17 X 27 (2 1/2 X 11)	Material		KG	0,0530000	20,14	1,06
Insumo	00006212	SINAPI	TABUA *2,5 X 30 CM EM PINUS, MISTA OU EQUIVALENTE DA REGIAO - BRUTA	Material		M	1,1340000	16,75	18,99
Insumo	00004491	SINAPI	PONTALETE *7,5 X 7,5* CM EM PINUS, MISTA OU EQUIVALENTE DA REGIAO - BRUTA	Material		M	0,6050000	10,10	6,11
Insumo	00004517	SINAPI	SARRAFO *2,5 X 7,5* CM EM PINUS, MISTA OU EQUIVALENTE DA REGIAO - BRUTA	Material		M	0,5470000	3,53	1,93
				MO sem LS =>	37,09	LS =>	0,00	MO com LS =>	37,09
				Valor do BDI =>	19,32			Valor com BDI =>	99,86
						Quant. =>	134,39	Preço Total =>	13.420,18

4.2.2	Código	Banco	Descrição	Tipo	Und	Quant.	Valor Unit	Total
-------	--------	-------	-----------	------	-----	--------	------------	-------

Composição	92759	SINAPI	ARMAÇÃO DE PILAR OU VIGA DE ESTRUTURA CONVENCIONAL DE CONCRETO ARMADO UTILIZANDO AÇO CA-60 DE 5,0 MM - MONTAGEM. AF_06/2022	Armação para Estruturas de Concreto Armado	KG	1,0000000	14,56	14,56		
Composição Auxiliar	88238	SINAPI	AJUDANTE DE ARMADOR COM ENCARGOS COMPLEMENTARES	Livro SINAPI: Cálculos e Parâmetros	H	0,0175000	26,56	0,46		
Composição Auxiliar	88245	SINAPI	ARMADOR COM ENCARGOS COMPLEMENTARES	Livro SINAPI: Cálculos e Parâmetros	H	0,1069000	34,05	3,63		
Composição Auxiliar	92800	SINAPI	CORTE E DOBRA DE AÇO CA-60, DIÂMETRO DE 5,0 MM. AF_06/2022	Armação para Estruturas de Concreto Armado	KG	1,0000000	9,67	9,67		
Insumo	00043132	SINAPI	ARAME RECOZIDO 16 BWG, D = 1,65 MM (0,016 KG/M) OU 18 BWG, D = 1,25 MM (0,01 KG/M)	Material	KG	0,0250000	23,10	0,57		
Insumo	00039017	SINAPI	ESPACADOR / DISTANCIADOR CIRCULAR COM ENTRADA LATERAL, EM PLASTICO, PARA VERGALHAO *4,2 A 12,5* MM, COBRIMENTO 20 MM	Material	UN	1,1900000	0,20	0,23		
					MO sem LS =>	4,49	LS =>	0,00	MO com LS =>	4,49
					Valor do BDI =>	3,49			Valor com BDI =>	18,05
							Quant. =>	698,88	Preço Total =>	12.614,78

4.2.3	Código	Banco	Descrição	Tipo	Und	Quant.	Valor Unit	Total		
Composição	92762	SINAPI	ARMAÇÃO DE PILAR OU VIGA DE ESTRUTURA CONVENCIONAL DE CONCRETO ARMADO UTILIZANDO AÇO CA-50 DE 10,0 MM - MONTAGEM. AF_06/2022	Armação para Estruturas de Concreto Armado	KG	1,0000000	10,64	10,64		
Composição Auxiliar	92803	SINAPI	CORTE E DOBRA DE AÇO CA-50, DIÂMETRO DE 10,0 MM. AF_06/2022	Armação para Estruturas de Concreto Armado	KG	1,0000000	8,48	8,48		
Composição Auxiliar	88245	SINAPI	ARMADOR COM ENCARGOS COMPLEMENTARES	Livro SINAPI: Cálculos e Parâmetros	H	0,0392000	34,05	1,33		
Composição Auxiliar	88238	SINAPI	AJUDANTE DE ARMADOR COM ENCARGOS COMPLEMENTARES	Livro SINAPI: Cálculos e Parâmetros	H	0,0064000	26,56	0,16		
Insumo	00043132	SINAPI	ARAME RECOZIDO 16 BWG, D = 1,65 MM (0,016 KG/M) OU 18 BWG, D = 1,25 MM (0,01 KG/M)	Material	KG	0,0250000	23,10	0,57		
Insumo	00039017	SINAPI	ESPACADOR / DISTANCIADOR CIRCULAR COM ENTRADA LATERAL, EM PLASTICO, PARA VERGALHAO *4,2 A 12,5* MM, COBRIMENTO 20 MM	Material	UN	0,5430000	0,20	0,10		
					MO sem LS =>	1,29	LS =>	0,00	MO com LS =>	1,29
					Valor do BDI =>	2,55			Valor com BDI =>	13,19
							Quant. =>	711,81	Preço Total =>	9.388,77

4.2.4	Código	Banco	Descrição	Tipo	Und	Quant.	Valor Unit	Total
Composição	96557	SINAPI	CONCRETAGEM DE BLOCO DE COROAMENTO OU VIGA BALDRAME, FCK 30 MPA, COM USO DE BOMBA - LANÇAMENTO, ADENSAMENTO E ACABAMENTO. AF_01/2024	Fundações Rasas (Blocos, Sapatas, Vigas Baldrame)	m³	1,0000000	836,56	836,56
Composição Auxiliar	90586	SINAPI	VIBRADOR DE IMERSÃO, DIÂMETRO DE PONTEIRA 45MM, MOTOR ELÉTRICO TRIFÁSICO POTÊNCIA DE 2 CV - CHP DIURNO. AF_06/2015	Custos Horários Produtivo e Improdutivo dos Equipamentos	CHP	0,0920000	1,47	0,13

Composição Auxiliar	88309	SINAPI	PEDREIRO COM ENCARGOS COMPLEMENTARES	Livro SINAPI: Cálculos e Parâmetros	H	0,3340000	34,28	11,44	
Composição Auxiliar	90587	SINAPI	VIBRADOR DE IMERSÃO, DIÂMETRO DE PONTEIRA 45MM, MOTOR ELÉTRICO TRIFÁSICO POTÊNCIA DE 2 CV - CHI DIURNO. AF_06/2015	Custos Horários Produtivo e Improdutivo dos Equipamentos	CHI	0,0750000	0,55	0,04	
Composição Auxiliar	88316	SINAPI	SERVENTE COM ENCARGOS COMPLEMENTARES	Livro SINAPI: Cálculos e Parâmetros	H	0,5010000	25,81	12,93	
Insumo	00001525	SINAPI	CONCRETO USINADO BOMBEAVEL, CLASSE DE RESISTENCIA C30, BRITA 0 E 1, SLUMP = 100 +/- 20 MM, COM BOMBEAMENTO (DISPONIBILIZACAO DE BOMBA), SEM O LANCAMENTO (NBR 8953)	Material	m³	1,2300000	660,18	812,02	
				MO sem LS =>	16,48	LS =>	0,00	MO com LS =>	16,48
				Valor do BDI =>	200,77			Valor com BDI =>	1.037,33
						Quant. =>	13,44	Preço Total =>	13.941,71

4.2.5	Código	Banco	Descrição	Tipo	Und	Quant.	Valor Unit	Total	
Composição	98557	SINAPI	IMPERMEABILIZAÇÃO DE SUPERFÍCIE COM EMULSÃO ASFÁLTICA, 2 DEMÃOS. AF_09/2023	Impermeabilização, Proteção Mecânica e Tratamento de Junta	m²	1,0000000	47,92	47,92	
Composição Auxiliar	88243	SINAPI	AJUDANTE ESPECIALIZADO COM ENCARGOS COMPLEMENTARES	Livro SINAPI: Cálculos e Parâmetros	H	0,0969000	27,41	2,65	
Composição Auxiliar	88270	SINAPI	IMPERMEABILIZADOR COM ENCARGOS COMPLEMENTARES	Livro SINAPI: Cálculos e Parâmetros	H	0,4299000	35,79	15,38	
Insumo	00000626	SINAPI	MANTA LIQUIDA DE BASE ASFALTICA MODIFICADA COM A ADICAO DE ELASTOMEROS DILUIDOS EM SOLVENTE ORGANICO, APLICACAO A FRIO (MEMBRANA DE EMULSAO ASFALTICA PARA IMPERMEABILIZACAO FLEXIVEL)	Material	KG	1,5000000	19,93	29,89	
				MO sem LS =>	13,05	LS =>	0,00	MO com LS =>	13,05
				Valor do BDI =>	11,50			Valor com BDI =>	59,42
						Quant. =>	420,43	Preço Total =>	24.981,95

5			SUPERESTRUTURA					153.431,69
5.1			CONCRETO ARMADO - VIGAS					42.222,59
5.1.1	Código	Banco	Descrição	Tipo	Und	Quant.	Valor Unit	Total
Composição	92471	SINAPI	MONTAGEM E DESMONTAGEM DE FÔRMA DE VIGA, ESCORAMENTO COM GARFO DE MADEIRA, PÉ-DIREITO SIMPLES, EM CHAPA DE MADEIRA PLASTIFICADA, 12 UTILIZAÇÕES. AF_09/2020	Fôrmas para Estruturas de Concreto Armado	m²	1,0000000	99,24	99,24
Composição Auxiliar	92272	SINAPI	FABRICAÇÃO DE ESCORAS DE VIGA DO TIPO GARFO, EM MADEIRA. AF_09/2020	Fôrmas para Estruturas de Concreto Armado	M	0,9310000	42,28	39,36
Composição Auxiliar	92266	SINAPI	FABRICAÇÃO DE FÔRMA PARA VIGAS, EM CHAPA DE MADEIRA COMPENSADA PLASTIFICADA, E = 18 MM. AF_09/2020	Fôrmas para Estruturas de Concreto Armado	m²	0,1480000	162,75	24,08

Composição Auxiliar	88239	SINAPI	AJUDANTE DE CARPINTEIRO COM ENCARGOS COMPLEMENTARES	Livro SINAPI: Cálculos e Parâmetros	H	0,1390000	26,24	3,64	
Composição Auxiliar	88262	SINAPI	CARPINTEIRO DE FORMAS COM ENCARGOS COMPLEMENTARES	Livro SINAPI: Cálculos e Parâmetros	H	0,7550000	33,68	25,42	
Insumo	00002692	SINAPI	DESMOLDANTE PROTETOR PARA FORMAS DE MADEIRA, DE BASE OLEOSA EMULSIONADA EM AGUA	Material	L	0,0040000	6,51	0,02	
Insumo	00040304	SINAPI	PREGO DE ACO POLIDO COM CABECA DUPLA 17 X 27 (2 1/2 X 11)	Material	KG	0,0490000	20,14	0,98	
Insumo	00006193	SINAPI	TABUA NAO APARELHADA *2,5 X 20* CM, EM MACARANDUBA/MASSARANDUBA, ANGELIM OU EQUIVALENTE DA REGIAO - BRUTA	Material	M	0,3280000	17,53	5,74	
				MO sem LS =>	31,96	LS =>	0,00	MO com LS =>	31,96
				Valor do BDI =>	23,81			Valor com BDI =>	123,05
						Quant. =>	134,39	Preço Total =>	16.536,68

5.1.2	Código	Banco	Descrição	Tipo	Und	Quant.	Valor Unit	Total	
Composição	92778	SINAPI	ARMAÇÃO DE PILAR OU VIGA DE UMA ESTRUTURA CONVENCIONAL DE CONCRETO ARMADO EM UMA EDIFICAÇÃO TÉRREA OU SOBRADO UTILIZANDO AÇO CA-50 DE 10,0 MM - MONTAGEM. AF_12/2015	FUES - FUNDAÇÕES E ESTRUTURAS	KG	1,0000000	12,95	12,95	
Composição Auxiliar	88238	SINAPI	AJUDANTE DE ARMADOR COM ENCARGOS COMPLEMENTARES	Livro SINAPI: Cálculos e Parâmetros	H	0,0156000	26,56	0,41	
Composição Auxiliar	92794	SINAPI	CORTE E DOBRA DE AÇO CA-50, DIÂMETRO DE 10,0 MM, UTILIZADO EM ESTRUTURAS DIVERSAS, EXCETO LAJES. AF_12/2015	FUES - FUNDAÇÕES E ESTRUTURAS	KG	1,0000000	8,62	8,62	
Composição Auxiliar	88245	SINAPI	ARMADOR COM ENCARGOS COMPLEMENTARES	Livro SINAPI: Cálculos e Parâmetros	H	0,0956000	34,05	3,25	
Insumo	00039017	SINAPI	ESPACADOR / DISTANCIADOR CIRCULAR COM ENTRADA LATERAL, EM PLASTICO, PARA VERGALHAO *4,2 A 12,5* MM, COBRIMENTO 20 MM	Material	UN	0,5430000	0,20	0,10	
Insumo	00043132	SINAPI	ARAME RECOZIDO 16 BWG, D = 1,65 MM (0,016 KG/M) OU 18 BWG, D = 1,25 MM (0,01 KG/M)	Material	KG	0,0250000	23,10	0,57	
				MO sem LS =>	2,93	LS =>	0,00	MO com LS =>	2,93
				Valor do BDI =>	3,10			Valor com BDI =>	16,05
						Quant. =>	156,52	Preço Total =>	2.512,14

5.1.3	Código	Banco	Descrição	Tipo	Und	Quant.	Valor Unit	Total
Composição	92775	SINAPI	ARMAÇÃO DE PILAR OU VIGA DE UMA ESTRUTURA CONVENCIONAL DE CONCRETO ARMADO EM UMA EDIFICAÇÃO TÉRREA OU SOBRADO UTILIZANDO AÇO CA-60 DE 5,0 MM - MONTAGEM. AF_12/2015	FUES - FUNDAÇÕES E ESTRUTURAS	KG	1,0000000	19,75	19,75
Composição Auxiliar	88245	SINAPI	ARMADOR COM ENCARGOS COMPLEMENTARES	Livro SINAPI: Cálculos e Parâmetros	H	0,2245000	34,05	7,64

Composição Auxiliar	92791	SINAPI	CORTE E DOBRA DE AÇO CA-60, DIÂMETRO DE 5,0 MM, UTILIZADO EM ESTRUTURAS DIVERSAS, EXCETO LAJES. AF_12/2015	FUES - FUNDAÇÕES E ESTRUTURAS	KG	1,0000000	10,34	10,34	
Composição Auxiliar	88238	SINAPI	AJUDANTE DE ARMADOR COM ENCARGOS COMPLEMENTARES	Livro SINAPI: Cálculos e Parâmetros	H	0,0367000	26,56	0,97	
Insumo	00043132	SINAPI	ARAME RECOZIDO 16 BWG, D = 1,65 MM (0,016 KG/M) OU 18 BWG, D = 1,25 MM (0,01 KG/M)	Material	KG	0,0250000	23,10	0,57	
Insumo	00039017	SINAPI	ESPACADOR / DISTANCIADOR CIRCULAR COM ENTRADA LATERAL, EM PLASTICO, PARA VERGALHAO *4,2 A 12,5* MM, COBRIMENTO 20 MM	Material	UN	1,1900000	0,20	0,23	
MO sem LS =>					8,19	LS =>	0,00	MO com LS =>	8,19
Valor do BDI =>					4,74			Valor com BDI =>	24,49
Quant. =>						456,06	Preço Total =>	11.168,90	

5.1.4	Código	Banco	Descrição	Tipo	Und	Quant.	Valor Unit	Total	
Composição	92726	SINAPI	CONCRETAGEM DE VIGAS E LAJES, FCK=20 MPA, PARA LAJES MACIÇAS OU NERVURADAS COM USO DE BOMBA EM EDIFICAÇÃO COM ÁREA MÉDIA DE LAJES MAIOR QUE 20 M² - LANÇAMENTO, ADENSAMENTO E ACABAMENTO. AF_12/2015	FUES - FUNDAÇÕES E ESTRUTURAS	m³	1,0000000	720,34	720,34	
Composição Auxiliar	90586	SINAPI	VIBRADOR DE IMERSÃO, DIÂMETRO DE PONTEIRA 45MM, MOTOR ELÉTRICO TRIFÁSICO POTÊNCIA DE 2 CV - CHP DIURNO. AF_06/2015	Custos Horários Produtivo e Improdutivo dos Equipamentos	CHP	0,0440000	1,47	0,06	
Composição Auxiliar	88309	SINAPI	PEDREIRO COM ENCARGOS COMPLEMENTARES	Livro SINAPI: Cálculos e Parâmetros	H	0,5120000	34,28	17,55	
Composição Auxiliar	90587	SINAPI	VIBRADOR DE IMERSÃO, DIÂMETRO DE PONTEIRA 45MM, MOTOR ELÉTRICO TRIFÁSICO POTÊNCIA DE 2 CV - CHI DIURNO. AF_06/2015	Custos Horários Produtivo e Improdutivo dos Equipamentos	CHI	0,1270000	0,55	0,06	
Composição Auxiliar	88316	SINAPI	SERVENTE COM ENCARGOS COMPLEMENTARES	Livro SINAPI: Cálculos e Parâmetros	H	0,5860000	25,81	15,12	
Composição Auxiliar	88262	SINAPI	CARPINTEIRO DE FORMAS COM ENCARGOS COMPLEMENTARES	Livro SINAPI: Cálculos e Parâmetros	H	0,0850000	33,68	2,86	
Insumo	00001524	SINAPI	CONCRETO USINADO BOMBEAVEL, CLASSE DE RESISTENCIA C20, BRITA 0 E 1, SLUMP = 100 +/- 20 MM, COM BOMBEAMENTO (DISPONIBILIZACAO DE BOMBA), SEM O LANCAMENTO (NBR 8953)	Material	m³	1,1030000	620,76	684,69	
MO sem LS =>					24,36	LS =>	0,00	MO com LS =>	24,36
Valor do BDI =>					172,88			Valor com BDI =>	893,22
Quant. =>						13,44	Preço Total =>	12.004,87	

5.2			CONCRETO ARMADO - PILARES					39.745,77
5.2.1	Código	Banco	Descrição	Tipo	Und	Quant.	Valor Unit	Total

Composição	92471	SINAPI	MONTAGEM E DESMONTAGEM DE FÔRMA DE VIGA, ESCORAMENTO COM GARFO DE MADEIRA, PÉ-DIREITO SIMPLES, EM CHAPA DE MADEIRA PLASTIFICADA, 12 UTILIZAÇÕES. AF_09/2020	Fôrmas para Estruturas de Concreto Armado	m²	1,0000000	99,24	99,24	
Composição Auxiliar	92272	SINAPI	FABRICAÇÃO DE ESCORAS DE VIGA DO TIPO GARFO, EM MADEIRA. AF_09/2020	Fôrmas para Estruturas de Concreto Armado	M	0,9310000	42,28	39,36	
Composição Auxiliar	92266	SINAPI	FABRICAÇÃO DE FÔRMA PARA VIGAS, EM CHAPA DE MADEIRA COMPENSADA PLASTIFICADA, E = 18 MM. AF_09/2020	Fôrmas para Estruturas de Concreto Armado	m²	0,1480000	162,75	24,08	
Composição Auxiliar	88239	SINAPI	AJUDANTE DE CARPINTEIRO COM ENCARGOS COMPLEMENTARES	Livro SINAPI: Cálculos e Parâmetros	H	0,1390000	26,24	3,64	
Composição Auxiliar	88262	SINAPI	CARPINTEIRO DE FORMAS COM ENCARGOS COMPLEMENTARES	Livro SINAPI: Cálculos e Parâmetros	H	0,7550000	33,68	25,42	
Insumo	00002692	SINAPI	DESMOLDANTE PROTETOR PARA FORMAS DE MADEIRA, DE BASE OLEOSA EMULSIONADA EM AGUA	Material	L	0,0040000	6,51	0,02	
Insumo	00040304	SINAPI	PREGO DE ACO POLIDO COM CABECA DUPLA 17 X 27 (2 1/2 X 11)	Material	KG	0,0490000	20,14	0,98	
Insumo	00006193	SINAPI	TABUA NAO APARELHADA *2,5 X 20* CM, EM MACARANDUBA/MASSARANDUBA, ANGELIM OU EQUIVALENTE DA REGIAO - BRUTA	Material	M	0,3280000	17,53	5,74	
MO sem LS =>					31,96	LS =>	0,00	MO com LS =>	31,96
Valor do BDI =>					23,81			Valor com BDI =>	123,05
						Quant. =>	287,99	Preço Total =>	35.437,16

5.2.2	Código	Banco	Descrição	Tipo	Und	Quant.	Valor Unit	Total	
Composição	92759	SINAPI	ARMAÇÃO DE PILAR OU VIGA DE ESTRUTURA CONVENCIONAL DE CONCRETO ARMADO UTILIZANDO AÇO CA-60 DE 5,0 MM - MONTAGEM. AF_06/2022	Armação para Estruturas de Concreto Armado	KG	1,0000000	14,56	14,56	
Composição Auxiliar	88238	SINAPI	AJUDANTE DE ARMADOR COM ENCARGOS COMPLEMENTARES	Livro SINAPI: Cálculos e Parâmetros	H	0,0175000	26,56	0,46	
Composição Auxiliar	88245	SINAPI	ARMADOR COM ENCARGOS COMPLEMENTARES	Livro SINAPI: Cálculos e Parâmetros	H	0,1069000	34,05	3,63	
Composição Auxiliar	92800	SINAPI	CORTE E DOBRA DE AÇO CA-60, DIÂMETRO DE 5,0 MM. AF_06/2022	Armação para Estruturas de Concreto Armado	KG	1,0000000	9,67	9,67	
Insumo	00043132	SINAPI	ARAME RECOZIDO 16 BWG, D = 1,65 MM (0,016 KG/M) OU 18 BWG, D = 1,25 MM (0,01 KG/M)	Material	KG	0,0250000	23,10	0,57	
Insumo	00039017	SINAPI	ESPACADOR / DISTANCIADOR CIRCULAR COM ENTRADA LATERAL, EM PLASTICO, PARA VERGALHAO *4,2 A 12,5* MM, COBRIMENTO 20 MM	Material	UN	1,1900000	0,20	0,23	
				MO sem LS =>	4,49	LS =>	0,00	MO com LS =>	4,49
				Valor do BDI =>	3,49			Valor com BDI =>	18,05
						Quant. =>	542,36	Preço Total =>	9.789,59

5.2.3	Código	Banco	Descrição	Tipo	Und	Quant.	Valor Unit	Total
-------	--------	-------	-----------	------	-----	--------	------------	-------

Composição	92763	SINAPI	ARMAÇÃO DE PILAR OU VIGA DE ESTRUTURA CONVENCIONAL DE CONCRETO ARMADO UTILIZANDO AÇO CA-50 DE 12,5 MM - MONTAGEM. AF_06/2022	Armação para Estruturas de Concreto Armado	KG	1,0000000	8,88	8,88		
Composição Auxiliar	88245	SINAPI	ARMADOR COM ENCARGOS COMPLEMENTARES	Livro SINAPI: Cálculos e Parâmetros	H	0,0257000	34,05	0,87		
Composição Auxiliar	88238	SINAPI	AJUDANTE DE ARMADOR COM ENCARGOS COMPLEMENTARES	Livro SINAPI: Cálculos e Parâmetros	H	0,0042000	26,56	0,11		
Composição Auxiliar	92804	SINAPI	CORTE E DOBRA DE AÇO CA-50, DIÂMETRO DE 12,5 MM. AF_06/2022	Armação para Estruturas de Concreto Armado	KG	1,0000000	7,26	7,26		
Insumo	00039017	SINAPI	ESPACADOR / DISTANCIADOR CIRCULAR COM ENTRADA LATERAL, EM PLASTICO, PARA VERGALHAO *4,2 A 12,5* MM, COBRIMENTO 20 MM	Material	UN	0,3670000	0,20	0,07		
Insumo	00043132	SINAPI	ARAME RECOZIDO 16 BWG, D = 1,65 MM (0,016 KG/M) OU 18 BWG, D = 1,25 MM (0,01 KG/M)	Material	KG	0,0250000	23,10	0,57		
					MO sem LS =>	0,82	LS =>	0,00	MO com LS =>	0,82
					Valor do BDI =>	2,13			Valor com BDI =>	11,01
							Quant. =>	144,55	Preço Total =>	1.591,49

5.2.4	Código	Banco	Descrição	Tipo	Und	Quant.	Valor Unit	Total	
Composição	92722	SINAPI	CONCRETAGEM DE PILARES, FCK = 25 MPA, COM USO DE BOMBA EM EDIFICAÇÃO COM SEÇÃO MÉDIA DE PILARES MAIOR QUE 0,25 M² - LANÇAMENTO, ADENSAMENTO E ACABAMENTO. AF_12/2015	FUES - FUNDAÇÕES E ESTRUTURAS	m³	1,0000000	745,36	745,36	
Composição Auxiliar	90586	SINAPI	VIBRADOR DE IMERSÃO, DIÂMETRO DE PONTEIRA 45MM, MOTOR ELÉTRICO TRIFÁSICO POTÊNCIA DE 2 CV - CHP DIURNO. AF_06/2015	Custos Horários Produtivo e Improdutivo dos Equipamentos	CHP	0,0560000	1,47	0,08	
Composição Auxiliar	90587	SINAPI	VIBRADOR DE IMERSÃO, DIÂMETRO DE PONTEIRA 45MM, MOTOR ELÉTRICO TRIFÁSICO POTÊNCIA DE 2 CV - CHI DIURNO. AF_06/2015	Custos Horários Produtivo e Improdutivo dos Equipamentos	CHI	0,1180000	0,55	0,06	
Composição Auxiliar	88316	SINAPI	SERVENTE COM ENCARGOS COMPLEMENTARES	Livro SINAPI: Cálculos e Parâmetros	H	1,0450000	25,81	26,97	
Composição Auxiliar	88262	SINAPI	CARPINTEIRO DE FORMAS COM ENCARGOS COMPLEMENTARES	Livro SINAPI: Cálculos e Parâmetros	H	0,1740000	33,68	5,86	
Composição Auxiliar	88309	SINAPI	PEDREIRO COM ENCARGOS COMPLEMENTARES	Livro SINAPI: Cálculos e Parâmetros	H	0,1740000	34,28	5,96	
Insumo	00001527	SINAPI	CONCRETO USINADO BOMBEAVEL, CLASSE DE RESISTENCIA C25, BRITA 0 E 1, SLUMP = 100 +/- 20 MM, COM BOMBEAMENTO (DISPONIBILIZACAO DE BOMBA), SEM O LANCAMENTO (NBR 8953)	Material	m³	1,1030000	640,47	706,43	
				MO sem LS =>	25,69	LS =>	0,00	MO com LS =>	25,69
				Valor do BDI =>	178,88			Valor com BDI =>	924,24
						Quant. =>	10,24	Preço Total =>	9.464,21

5.3			CONCRETO ARMADO - LAJE					71.463,33
-----	--	--	------------------------	--	--	--	--	-----------

5.3.1	Código	Banco	Descrição	Tipo	Und	Quant.	Valor Unit	Total	
Composição	101964	SINAPI	LAJE PRÉ-MOLDADA UNIDIRECIONAL, BIAPOIADA, PARA FORRO, ENCHIMENTO EM CERÂMICA, VIGOTA CONVENCIONAL, ALTURA TOTAL DA LAJE "LT" = 12 CM (ENCHIMENTO+CAPA) = (8+4). AF_08/2025	Lajes Pré-Moldadas	m²	1,0000000	174,76	174,76	
Composição Auxiliar	88316	SINAPI	SERVENTE COM ENCARGOS COMPLEMENTARES	Livro SINAPI: Cálculos e Parâmetros	H	0,3900000	25,81	10,06	
Composição Auxiliar	88262	SINAPI	CARPINTEIRO DE FORMAS COM ENCARGOS COMPLEMENTARES	Livro SINAPI: Cálculos e Parâmetros	H	0,5200000	33,68	17,51	
Composição Auxiliar	103674	SINAPI	CONCRETAGEM DE VIGAS E LAJES, FCK=25 MPA, PARA LAJES PREMOLDADAS COM USO DE BOMBA - LANÇAMENTO, ADENSAMENTO E ACABAMENTO. AF_02/2022_PS	Concretagem para Estruturas de Concreto Armado	m³	0,0540000	782,17	42,23	
Composição Auxiliar	92273	SINAPI	FABRICAÇÃO DE ESCORAS DO TIPO PONTALETE, EM MADEIRA, PARA PÉ-DIREITO SIMPLES. AF_09/2020	Fôrmas para Estruturas de Concreto Armado	M	1,1600000	18,76	21,76	
Composição Auxiliar	92767	SINAPI	ARMAÇÃO DE LAJE DE ESTRUTURA CONVENCIONAL DE CONCRETO ARMADO UTILIZANDO AÇO CA-60 DE 4,2 MM - MONTAGEM. AF_06/2022	Armação para Estruturas de Concreto Armado	KG	0,9910000	16,19	16,04	
Insumo	00006193	SINAPI	TABUA NAO APARELHADA *2,5 X 20* CM, EM MACARANDUBA/MASSARANDUBA, ANGELIM OU EQUIVALENTE DA REGIAO - BRUTA	Material	M	1,8700000	17,53	32,78	
Insumo	00040304	SINAPI	PREGO DE ACO POLIDO COM CABECA DUPLA 17 X 27 (2 1/2 X 11)	Material	KG	0,0400000	20,14	0,80	
Insumo	00003741	SINAPI	LAJE PRE-MOLDADA CONVENCIONAL (LAJOTAS + VIGOTAS) PARA FORRO, UNIDIRECIONAL, SOBRECARGA DE 100 KG/M2, VAO ATE 4,5 M (SEM COLOCACAO)	Material	m²	1,0000000	33,58	33,58	
MO sem LS =>					31,71	LS =>	0,00	MO com LS =>	31,71
Valor do BDI =>					41,94			Valor com BDI =>	216,70
Quant. =>						260,56	Preço Total =>	56.463,35	

5.3.2	Código	Banco	Descrição	Tipo	Und	Quant.	Valor Unit	Total	
Composição	98557	SINAPI	IMPERMEABILIZAÇÃO DE SUPERFÍCIE COM EMULSÃO ASFÁLTICA, 2 DEMÃOS. AF_09/2023	Impermeabilização, Proteção Mecânica e Tratamento de Junta	m²	1,0000000	47,92	47,92	
Composição Auxiliar	88243	SINAPI	AJUDANTE ESPECIALIZADO COM ENCARGOS COMPLEMENTARES	Livro SINAPI: Cálculos e Parâmetros	H	0,0969000	27,41	2,65	
Composição Auxiliar	88270	SINAPI	IMPERMEABILIZADOR COM ENCARGOS COMPLEMENTARES	Livro SINAPI: Cálculos e Parâmetros	H	0,4299000	35,79	15,38	
Insumo	00000626	SINAPI	MANTA LIQUIDA DE BASE ASFALTICA MODIFICADA COM A ADICAO DE ELASTOMEROS DILUIDOS EM SOLVENTE ORGANICO, APLICACAO A FRIO (MEMBRANA DE EMULSAO ASFALTICA PARA IMPERMEABILIZACAO FLEXIVEL)	Material	KG	1,5000000	19,93	29,89	
MO sem LS =>					13,05	LS =>	0,00	MO com LS =>	13,05
Valor do BDI =>					11,50			Valor com BDI =>	59,42
						Quant. =>	252,44	Preço Total =>	14.999,98

6			SISTEMA DE VEDAÇÃO VERTICAL					40.919,01	
6.1	Código	Banco	Descrição	Tipo		Und	Quant.	Valor Unit	Total
Composição	103357	SINAPI	ALVENARIA DE VEDAÇÃO DE BLOCOS CERÂMICOS FURADOS NA HORIZONTAL DE 9X19X29 CM (ESPESSURA 9 CM) E ARGAMASSA DE ASSENTAMENTO COM PREPARO MANUAL. AF_12/2021	Alvenaria de Vedação		m²	1,0000000	71,97	71,97
Composição Auxiliar	88316	SINAPI	SERVENTE COM ENCARGOS COMPLEMENTARES	Livro SINAPI: Cálculos e Parâmetros		H	0,3850000	25,81	9,93
Composição Auxiliar	88309	SINAPI	PEDREIRO COM ENCARGOS COMPLEMENTARES	Livro SINAPI: Cálculos e Parâmetros		H	0,7700000	34,28	26,39
Composição Auxiliar	87369	SINAPI	ARGAMASSA TRAÇO 1:2:8 (EM VOLUME DE CIMENTO, CAL E AREIA MÉDIA ÚMIDA) PARA EMBOÇO/MASSA ÚNICA/ASSENTAMENTO DE ALVENARIA DE VEDAÇÃO, PREPARO MANUAL. AF_08/2019	Argamassas		m³	0,0077000	927,29	7,14
Insumo	00037395	SINAPI	PINO DE ACO COM FURO, HASTE = 27 MM (ACAO DIRETA)	Material		CENTO	0,0050000	63,01	0,31
Insumo	00034557	SINAPI	TELA DE ACO SOLDADA GALVANIZADA/ZINCADA PARA ALVENARIA, FIO D = *1,20 A 1,70* MM, MALHA 15 X 15 MM, (C X L) *50 X 7,5* CM	Material		M	0,4200000	2,01	0,84
Insumo	00007268	SINAPI	BLOCO CERAMICO / TIJOLO VAZADO PARA ALVENARIA DE VEDACAO, 8 FUROS NA HORIZONTAL DE 9 X 19 X 29 CM (L X A X C)	Material		UN	18,8700000	1,45	27,36
				MO sem LS =>	26,78	LS =>	0,00	MO com LS =>	26,78
				Valor do BDI =>	17,27			Valor com BDI =>	89,24
						Quant. =>	409,86	Preço Total =>	36.575,90

6.2	Código	Banco	Descrição	Tipo	Und	Quant.	Valor Unit	Total
Composição	105024	SINAPI	VERGA MOLDADA IN LOCO EM CONCRETO, ESPESSURA DE *10* CM. AF_03/2024	Vergas, contravergas e fixação de alvenaria	M	1,0000000	58,42	58,42
Composição Auxiliar	88316	SINAPI	SERVENTE COM ENCARGOS COMPLEMENTARES	Livro SINAPI: Cálculos e Parâmetros	H	0,1950000	25,81	5,03
Composição Auxiliar	92802	SINAPI	CORTE E DOBRA DE AÇO CA-50, DIÂMETRO DE 8,0 MM. AF_06/2022	Armação para Estruturas de Concreto Armado	KG	0,7900000	9,27	7,32
Composição Auxiliar	94964	SINAPI	CONCRETO FCK = 20MPA, TRAÇO 1:2,7:3 (EM MASSA SECA DE CIMENTO/ AREIA MÉDIA/ BRITA 1) - PREPARO MECÂNICO COM BETONEIRA 400 L. AF_05/2021	Produção de Concreto	m³	0,0210000	622,31	13,06
Composição Auxiliar	92270	SINAPI	FABRICAÇÃO DE FÔRMA PARA VIGAS, COM MADEIRA SERRADA, E = 25 MM. AF_09/2020	Fôrmas para Estruturas de Concreto Armado	m²	0,0940000	173,96	16,35
Composição Auxiliar	88309	SINAPI	PEDREIRO COM ENCARGOS COMPLEMENTARES	Livro SINAPI: Cálculos e Parâmetros	H	0,3900000	34,28	13,36
Insumo	00039017	SINAPI	ESPACADOR / DISTANCIADOR CIRCULAR COM ENTRADA LATERAL, EM PLASTICO, PARA VERGALHAO *4,2 A 12,5* MM, COBRIMENTO 20 MM	Material	UN	6,0000000	0,20	1,20
Insumo	00004491	SINAPI	PONTALETE *7,5 X 7,5* CM EM PINUS, MISTA OU EQUIVALENTE DA REGIAO - BRUTA	Material	M	0,2030000	10,10	2,05

Insumo	00002692	SINAPI	DESMOLDANTE PROTETOR PARA FORMAS DE MADEIRA, DE BASE OLEOSA EMULSIONADA EM AGUA	Material	L	0,0080000	6,51	0,05	
				MO sem LS =>	18,17	LS =>	0,00	MO com LS =>	18,17
				Valor do BDI =>	14,02			Valor com BDI =>	72,44
						Quant. =>	41,20	Preço Total =>	2.984,52

6.3	Código	Banco	Descrição	Tipo	Und	Quant.	Valor Unit	Total	
Composição	105030	SINAPI	CONTRAVERGA MOLDADA IN LOCO EM CONCRETO, ESPESSURA DE *10* CM. AF_03/2024	Vergas, contravergas e fixação de alvenaria	M	1,0000000	44,91	44,91	
Composição Auxiliar	92802	SINAPI	CORTE E DOBRA DE AÇO CA-50, DIÂMETRO DE 8,0 MM. AF_06/2022	Armação para Estruturas de Concreto Armado	KG	0,7900000	9,27	7,32	
Composição Auxiliar	88309	SINAPI	PEDREIRO COM ENCARGOS COMPLEMENTARES	Livro SINAPI: Cálculos e Parâmetros	H	0,2130000	34,28	7,30	
Composição Auxiliar	92270	SINAPI	FABRICAÇÃO DE FÔRMA PARA VIGAS, COM MADEIRA SERRADA, E = 25 MM. AF_09/2020	Fôrmas para Estruturas de Concreto Armado	m²	0,0760000	173,96	13,22	
Composição Auxiliar	94964	SINAPI	CONCRETO FCK = 20MPA, TRAÇO 1:2,7:3 (EM MASSA SECA DE CIMENTO/ AREIA MÉDIA/ BRITA 1) - PREPARO MECÂNICO COM BETONEIRA 400 L. AF_05/2021	Produção de Concreto	m³	0,0210000	622,31	13,06	
Composição Auxiliar	88316	SINAPI	SERVENTE COM ENCARGOS COMPLEMENTARES	Livro SINAPI: Cálculos e Parâmetros	H	0,1070000	25,81	2,76	
Insumo	00002692	SINAPI	DESMOLDANTE PROTETOR PARA FORMAS DE MADEIRA, DE BASE OLEOSA EMULSIONADA EM AGUA	Material	L	0,0080000	6,51	0,05	
Insumo	00039017	SINAPI	ESPACADOR / DISTANCIADOR CIRCULAR COM ENTRADA LATERAL, EM PLASTICO, PARA VERGALHAO *4,2 A 12,5* MM, COBRIMENTO 20 MM	Material	UN	6,0000000	0,20	1,20	
				MO sem LS =>	11,76	LS =>	0,00	MO com LS =>	11,76
				Valor do BDI =>	10,77			Valor com BDI =>	55,68
						Quant. =>	24,40	Preço Total =>	1.358,59

7			ESQUADRIAS					51.248,75
7.1			PORTAS					36.914,25
7.1.1	Código	Banco	Descrição	Tipo	Und	Quant.	Valor Unit	Total
Composição	90844	SINAPI	KIT DE PORTA DE MADEIRA PARA PINTURA, SEMI-OCA (LEVE OU MÉDIA), PADRÃO MÉDIO, 90X210CM, ESPESSURA DE 3,5CM, ITENS INCLUSOS: DOBRADIÇAS, MONTAGEM E INSTALAÇÃO DO BATENTE, FECHADURA COM EXECUÇÃO DO FURO - FORNECIMENTO E INSTALAÇÃO. AF_12/2019	Esquadrias - Portas	UN	1,0000000	1.351,74	1.351,74
Composição Auxiliar	90830	SINAPI	FECHADURA DE EMBUTIR COM CILINDRO, EXTERNA, COMPLETA, ACABAMENTO PADRÃO MÉDIO, INCLUSO EXECUÇÃO DE FURO - FORNECIMENTO E INSTALAÇÃO. AF_10/2025	Esquadrias - Portas	UN	1,0000000	208,69	208,69

Composição Auxiliar	90806	SINAPI	BATENTE PARA PORTA DE MADEIRA, FIXAÇÃO COM ARGAMASSA, PADRÃO MÉDIO - FORNECIMENTO E INSTALAÇÃO. AF_10/2025	Esquadrias - Portas	UN	1,0000000	505,03	505,03	
Composição Auxiliar	100659	SINAPI	ALIZAR DE 5X1,5CM PARA PORTA FIXADO COM PREGOS, PADRÃO MÉDIO - FORNECIMENTO E INSTALAÇÃO. AF_10/2025	Esquadrias - Portas	M	10,2000000	12,20	124,44	
Composição Auxiliar	90823	SINAPI	PORTA DE MADEIRA PARA PINTURA, SEMI-OCA (LEVE OU MÉDIA), 90X210CM, ESPESSURA DE 3,5CM, INCLUSO DOBRADIÇAS - FORNECIMENTO E INSTALAÇÃO. AF_10/2025	Esquadrias - Portas	UN	1,0000000	513,58	513,58	
				MO sem LS =>	311,33	LS =>	0,00	MO com LS =>	311,33
				Valor do BDI =>	324,41			Valor com BDI =>	1.676,15
						Quant. =>	1,00	Preço Total =>	1.676,15

7.1.2	Código	Banco	Descrição	Tipo	Und	Quant.	Valor Unit	Total	
Composição	90843	SINAPI	KIT DE PORTA DE MADEIRA PARA PINTURA, SEMI-OCA (LEVE OU MÉDIA), PADRÃO MÉDIO, 80X210CM, ESPESSURA DE 3,5CM, ITENS INCLUSOS: DOBRADIÇAS, MONTAGEM E INSTALAÇÃO DO BATENTE, FECHADURA COM EXECUÇÃO DO FURO - FORNECIMENTO E INSTALAÇÃO. AF_10/2025	Esquadrias - Portas	UN	1,0000000	1.265,56	1.265,56	
Composição Auxiliar	90822	SINAPI	PORTA DE MADEIRA PARA PINTURA, SEMI-OCA (LEVE OU MÉDIA), 80X210CM, ESPESSURA DE 3,5CM, INCLUSO DOBRADIÇAS - FORNECIMENTO E INSTALAÇÃO. AF_10/2025	Esquadrias - Portas	UN	1,0000000	429,84	429,84	
Composição Auxiliar	90806	SINAPI	BATENTE PARA PORTA DE MADEIRA, FIXAÇÃO COM ARGAMASSA, PADRÃO MÉDIO - FORNECIMENTO E INSTALAÇÃO. AF_10/2025	Esquadrias - Portas	UN	1,0000000	505,03	505,03	
Composição Auxiliar	90830	SINAPI	FECHADURA DE EMBUTIR COM CILINDRO, EXTERNA, COMPLETA, ACABAMENTO PADRÃO MÉDIO, INCLUSO EXECUÇÃO DE FURO - FORNECIMENTO E INSTALAÇÃO. AF_10/2025	Esquadrias - Portas	UN	1,0000000	208,69	208,69	
Composição Auxiliar	100659	SINAPI	ALIZAR DE 5X1,5CM PARA PORTA FIXADO COM PREGOS, PADRÃO MÉDIO - FORNECIMENTO E INSTALAÇÃO. AF_10/2025	Esquadrias - Portas	M	10,0000000	12,20	122,00	
MO sem LS =>					305,56	LS =>	0,00	MO com LS =>	305,56
Valor do BDI =>					303,73			Valor com BDI =>	1.569,29
						Quant. =>	10,00	Preço Total =>	15.692,90

7.1.3	Código	Banco	Descrição	Tipo	Und	Quant.	Valor Unit	Total
Composição	90848	SINAPI	KIT DE PORTA DE MADEIRA PARA PINTURA, SEMI-OCA (LEVE OU MÉDIA), PADRÃO MÉDIO, 70X210CM, ESPESSURA DE 3,5CM, ITENS INCLUSOS: DOBRADIÇAS, MONTAGEM E INSTALAÇÃO DO BATENTE, SEM FECHADURA - FORNECIMENTO E INSTALAÇÃO. AF_10/2025	Esquadrias - Portas	UN	1,0000000	1.027,62	1.027,62

Composição Auxiliar	90821	SINAPI	PORTA DE MADEIRA PARA PINTURA, SEMI-OCA (LEVE OU MÉDIA), 70X210CM, ESPESSURA DE 3,5CM, INCLUSO DOBRADIÇAS - FORNECIMENTO E INSTALAÇÃO. AF_10/2025	Esquadrias - Portas	UN	1,0000000	403,03	403,03	
Composição Auxiliar	90806	SINAPI	BATENTE PARA PORTA DE MADEIRA, FIXAÇÃO COM ARGAMASSA, PADRÃO MÉDIO - FORNECIMENTO E INSTALAÇÃO. AF_10/2025	Esquadrias - Portas	UN	1,0000000	505,03	505,03	
Composição Auxiliar	100659	SINAPI	ALIZAR DE 5X1,5CM PARA PORTA FIXADO COM PREGOS, PADRÃO MÉDIO - FORNECIMENTO E INSTALAÇÃO. AF_10/2025	Esquadrias - Portas	M	9,8000000	12,20	119,56	
				MO sem LS =>	258,95	LS =>	0,00	MO com LS =>	258,95
				Valor do BDI =>	246,62			Valor com BDI =>	1.274,24
						Quant. =>	1,00	Preço Total =>	1.274,24

7.1.4	Código	Banco	Descrição	Tipo	Und	Quant.	Valor Unit	Total	
Composição	102181	SINAPI	INSTALAÇÃO DE VIDRO TEMPERADO, E = 10 MM, ENCAIXADO EM PERFIL U. AF_11/2025	Vidros e Espelhos	m²	1,0000000	583,09	583,09	
Composição Auxiliar	88316	SINAPI	SERVENTE COM ENCARGOS COMPLEMENTARES	Livro SINAPI: Cálculos e Parâmetros	H	0,9977713	25,81	25,75	
Composição Auxiliar	88325	SINAPI	VIDRACEIRO COM ENCARGOS COMPLEMENTARES	Livro SINAPI: Cálculos e Parâmetros	H	1,1565076	25,84	29,88	
Insumo	00011950	SINAPI	BUCHA DE NYLON SEM ABA S6, COM PARAFUSO DE 4,20 X 40 MM EM ACO ZINCADO COM ROSCA SOBERBA, CABECA CHATA E FENDA PHILLIPS	Material	UN	1,7050000	0,20	0,34	
Insumo	00034360	SINAPI	PERFIL DE ALUMINIO ANODIZADO	Material	KG	0,7480000	79,99	59,83	
Insumo	00039432	SINAPI	FITA DE PAPEL REFORCADA COM LAMINA DE METAL PARA REFORCO DE CANTOS DE CHAPA DE GESSO PARA DRYWALL	Material	M	2,3220000	2,77	6,43	
Insumo	00039961	SINAPI	SILICONE ACETICO USO GERAL INCOLOR 280 G	Material	UN	0,3090000	21,48	6,63	
Insumo	00010507	SINAPI	VIDRO TEMPERADO INCOLOR E = 10 MM, SEM COLOCACAO	Material	m²	1,0000000	454,23	454,23	
				MO sem LS =>	35,26	LS =>	0,00	MO com LS =>	35,26
				Valor do BDI =>	139,94			Valor com BDI =>	723,03
						Quant. =>	25,27	Preço Total =>	18.270,96

7.2			JANELAS					14.334,50
7.2.1	Código	Banco	Descrição	Tipo	Und	Quant.	Valor Unit	Total
Composição	102180	SINAPI	INSTALAÇÃO DE VIDRO TEMPERADO, E = 8 MM, ENCAIXADO EM PERFIL U. AF_01/2021_PS	Vidros e Espelhos	m²	1,0000000	490,82	490,82
Composição Auxiliar	88325	SINAPI	VIDRACEIRO COM ENCARGOS COMPLEMENTARES	Livro SINAPI: Cálculos e Parâmetros	H	1,2225165	25,84	31,58
Composição Auxiliar	88316	SINAPI	SERVENTE COM ENCARGOS COMPLEMENTARES	Livro SINAPI: Cálculos e Parâmetros	H	1,0547201	25,81	27,22

Insumo	00039432	SINAPI	FITA DE PAPEL REFORCADA COM LAMINA DE METAL PARA REFORCO DE CANTOS DE CHAPA DE GESSO PARA DRYWALL	Material	M	2,6050000	2,77	7,21	
Insumo	00039961	SINAPI	SILICONE ACETICO USO GERAL INCOLOR 280 G	Material	UN	0,3460000	21,48	7,43	
Insumo	00011950	SINAPI	BUCHA DE NYLON SEM ABA S6, COM PARAFUSO DE 4,20 X 40 MM EM ACO ZINCADO COM ROSCA SOBERBA, CABECA CHATA E FENDA PHILLIPS	Material	UN	1,9130000	0,20	0,38	
Insumo	00034360	SINAPI	PERFIL DE ALUMINIO ANODIZADO	Material	KG	0,8390000	79,99	67,11	
Insumo	00010506	SINAPI	VIDRO TEMPERADO INCOLOR E = 8 MM, SEM COLOCACAO	Material	m²	1,0000000	349,89	349,89	
MO sem LS =>					37,27	LS =>	0,00	MO com LS =>	37,27
Valor do BDI =>					117,79			Valor com BDI =>	608,61
						Quant. =>	18,92	Preço Total =>	11.514,90

7.2.2	Código	Banco	Descrição	Tipo	Und	Quant.	Valor Unit	Total	
Composição	101965	SINAPI	PEITORIL LINEAR EM GRANITO OU MÁRMORE, L = 15CM, ASSENTADO COM ARGAMASSA 1:6 COM ADITIVO. AF_11/2020	Peitoris e Chapins	M	1,0000000	119,68	119,68	
Composição Auxiliar	87283	SINAPI	ARGAMASSA TRAÇO 1:6 (EM VOLUME DE CIMENTO E AREIA MÉDIA ÚMIDA) COM ADIÇÃO DE PLASTIFICANTE PARA EMBOÇO/MASSA ÚNICA/ASSENTAMENTO DE ALVENARIA DE VEDAÇÃO, PREPARO MECÂNICO COM BETONEIRA 400 L. AF_08/2019	Argamassas	m³	0,0060000	643,56	3,86	
Composição Auxiliar	91693	SINAPI	SERRA CIRCULAR DE BANCADA COM MOTOR ELÉTRICO POTÊNCIA DE 5HP, COM COIFA PARA DISCO 10" - CHI DIURNO. AF_08/2015	Custos Horários Produtivo e Improdutivo dos Equipamentos	CHI	0,3980000	41,82	16,64	
Composição Auxiliar	88274	SINAPI	MARMORISTA/GRANITEIRO COM ENCARGOS COMPLEMENTARES	Livro SINAPI: Cálculos e Parâmetros	H	0,4190000	34,12	14,29	
Composição Auxiliar	91692	SINAPI	SERRA CIRCULAR DE BANCADA COM MOTOR ELÉTRICO POTÊNCIA DE 5HP, COM COIFA PARA DISCO 10" - CHP DIURNO. AF_08/2015	Custos Horários Produtivo e Improdutivo dos Equipamentos	CHP	0,0210000	43,37	0,91	
Composição Auxiliar	88316	SINAPI	SERVENTE COM ENCARGOS COMPLEMENTARES	Livro SINAPI: Cálculos e Parâmetros	H	0,2090000	25,81	5,39	
Insumo	00034747	SINAPI	PEITORIL EM MARMORE, POLIDO, BRANCO COMUM, L= *15* CM, E= *2,0* CM, COM PINGADEIRA	Material	M	1,0400000	75,57	78,59	
				MO sem LS =>	28,55	LS =>	0,00	MO com LS =>	28,55
				Valor do BDI =>	28,72			Valor com BDI =>	148,40
						Quant. =>	19,00	Preço Total =>	2.819,60

8			REVESTIMENTOS INTERNOS E EXTERNOS					106.185,44
8.1	Código	Banco	Descrição	Tipo	Und	Quant.	Valor Unit	Total

Composição	87878	SINAPI	CHAPISCO APLICADO EM ALVENARIAS E ESTRUTURAS DE CONCRETO INTERNAS, COM COLHER DE PEDREIRO. ARGAMASSA TRAÇO 1:3 COM PREPARO MANUAL. AF_10/2022	Chapisco	m²	1,0000000	6,04	6,04		
Composição Auxiliar	88309	SINAPI	PEDREIRO COM ENCARGOS COMPLEMENTARES	Livro SINAPI: Cálculos e Parâmetros	H	0,0681000	34,28	2,33		
Composição Auxiliar	87377	SINAPI	ARGAMASSA TRAÇO 1:3 (EM VOLUME DE CIMENTO E AREIA GROSSA ÚMIDA) PARA CHAPISCO CONVENCIONAL, PREPARO MANUAL. AF_08/2019	Argamassas	m³	0,0037000	828,02	3,06		
Composição Auxiliar	88316	SINAPI	SERVENTE COM ENCARGOS COMPLEMENTARES	Livro SINAPI: Cálculos e Parâmetros	H	0,0255000	25,81	0,65		
					MO sem LS =>	2,75	LS =>	0,00	MO com LS =>	2,75
					Valor do BDI =>	1,44			Valor com BDI =>	7,48
							Quant. =>	1.160,86	Preço Total =>	8.683,23

8.2	Código	Banco	Descrição	Tipo	Und	Quant.	Valor Unit	Total	
Composição	87904	SINAPI	CHAPISCO APLICADO EM ALVENARIA (COM PRESENÇA DE VÃOS) E ESTRUTURAS DE CONCRETO DE FACHADA, COM COLHER DE PEDREIRO. ARGAMASSA TRAÇO 1:3 COM PREPARO MANUAL. AF_10/2022	Chapisco	m²	1,0000000	10,44	10,44	
Composição Auxiliar	88316	SINAPI	SERVENTE COM ENCARGOS COMPLEMENTARES	Livro SINAPI: Cálculos e Parâmetros	H	0,0575000	25,81	1,48	
Composição Auxiliar	87377	SINAPI	ARGAMASSA TRAÇO 1:3 (EM VOLUME DE CIMENTO E AREIA GROSSA ÚMIDA) PARA CHAPISCO CONVENCIONAL, PREPARO MANUAL. AF_08/2019	Argamassas	m³	0,0037000	828,02	3,06	
Composição Auxiliar	88309	SINAPI	PEDREIRO COM ENCARGOS COMPLEMENTARES	Livro SINAPI: Cálculos e Parâmetros	H	0,1724000	34,28	5,90	
MO sem LS =>					5,87	LS =>	0,00	MO com LS =>	5,87
Valor do BDI =>					2,50			Valor com BDI =>	12,94
						Quant. =>	321,40	Preço Total =>	4.158,91

8.3	Código	Banco	Descrição	Tipo	Und	Quant.	Valor Unit	Total	
Composição	87881	SINAPI	CHAPISCO APLICADO NO TETO OU EM ALVENARIA E ESTRUTURA, COM ROLO PARA TEXTURA ACRÍLICA. ARGAMASSA TRAÇO 1:4 E EMULSÃO POLIMÉRICA (ADESIVO) COM PREPARO MANUAL. AF_10/2022	Chapisco	m²	1,0000000	7,23	7,23	
Composição Auxiliar	88309	SINAPI	PEDREIRO COM ENCARGOS COMPLEMENTARES	Livro SINAPI: Cálculos e Parâmetros	H	0,0389000	34,28	1,33	
Composição Auxiliar	87381	SINAPI	ARGAMASSA TRAÇO 1:4 (EM VOLUME DE CIMENTO E AREIA GROSSA ÚMIDA) COM ADIÇÃO DE EMULSÃO POLIMÉRICA PARA CHAPISCO ROLADO, PREPARO MANUAL. AF_08/2019	Argamassas	m³	0,0015000	3.690,66	5,53	
Composição Auxiliar	88316	SINAPI	SERVENTE COM ENCARGOS COMPLEMENTARES	Livro SINAPI: Cálculos e Parâmetros	H	0,0146000	25,81	0,37	
MO sem LS =>					1,44	LS =>	0,00	MO com LS =>	1,44
Valor do BDI =>					1,73			Valor com BDI =>	8,96

Quant. => 173,57 Preço Total => 1.555,18

8.4	Código	Banco	Descrição	Tipo	Und	Quant.	Valor Unit	Total	
Composição	87535	SINAPI	EMBOÇO, EM ARGAMASSA TRAÇO 1:2:8, PREPARO MECÂNICO, APLICADO MANUALMENTE EM PAREDES INTERNAS DE AMBIENTES COM ÁREA MAIOR QUE 10M², E = 17,5MM, COM TALISCAS. AF_03/2024	Massa Única Interna	m²	1,0000000	43,30	43,30	
Composição Auxiliar	88309	SINAPI	PEDREIRO COM ENCARGOS COMPLEMENTARES	Livro SINAPI: Cálculos e Parâmetros	H	0,3740000	34,28	12,82	
Composição Auxiliar	88316	SINAPI	SERVENTE COM ENCARGOS COMPLEMENTARES	Livro SINAPI: Cálculos e Parâmetros	H	0,1870000	25,81	4,82	
Composição Auxiliar	87292	SINAPI	ARGAMASSA TRAÇO 1:2:8 (EM VOLUME DE CIMENTO, CAL E AREIA MÉDIA ÚMIDA) PARA EMBOÇO/MASSA ÚNICA/ASSENTAMENTO DE ALVENARIA DE VEDAÇÃO, PREPARO MECÂNICO COM BETONEIRA 400 L. AF_08/2019	Argamassas	m³	0,0304000	844,08	25,66	
				MO sem LS =>	16,90	LS =>	0,00	MO com LS =>	16,90
				Valor do BDI =>	10,39			Valor com BDI =>	53,69
				Quant. =>		81,32	Preço Total =>		4.366,07

8.5	Código	Banco	Descrição	Tipo	Und	Quant.	Valor Unit	Total	
Composição	104952	SINAPI	MASSA ÚNICA, EM ARGAMASSA TRAÇO 1:2:8, PREPARO MANUAL, APLICADA MANUALMENTE EM PAREDES INTERNAS DE AMBIENTES COM ÁREA MAIOR QUE 10M², E = 17,5MM, COM TALISCAS. AF_03/2024	Massa Única Interna	m²	1,0000000	46,60	46,60	
Composição Auxiliar	88316	SINAPI	SERVENTE COM ENCARGOS COMPLEMENTARES	Livro SINAPI: Cálculos e Parâmetros	H	0,1953000	25,81	5,04	
Composição Auxiliar	87369	SINAPI	ARGAMASSA TRAÇO 1:2:8 (EM VOLUME DE CIMENTO, CAL E AREIA MÉDIA ÚMIDA) PARA EMBOÇO/MASSA ÚNICA/ASSENTAMENTO DE ALVENARIA DE VEDAÇÃO, PREPARO MANUAL. AF_08/2019	Argamassas	m³	0,0304000	927,29	28,18	
Composição Auxiliar	88309	SINAPI	PEDREIRO COM ENCARGOS COMPLEMENTARES	Livro SINAPI: Cálculos e Parâmetros	H	0,3906000	34,28	13,38	
				MO sem LS =>	18,39	LS =>	0,00	MO com LS =>	18,39
				Valor do BDI =>	11,18			Valor com BDI =>	57,78
				Quant. =>		1.400,93	Preço Total =>		80.945,73

8.6	Código	Banco	Descrição	Tipo	Und	Quant.	Valor Unit	Total
Composição	87273	SINAPI	REVESTIMENTO CERÂMICO PARA PAREDES INTERNAS COM PLACAS TIPO ESMALTADA DE DIMENSÕES 33X45 CM APLICADAS NA ALTURA INTEIRA DAS PAREDES. AF_02/2023_PE	Revestimentos Cerâmicos Internos	m²	1,0000000	64,23	64,23
Composição Auxiliar	88316	SINAPI	SERVENTE COM ENCARGOS COMPLEMENTARES	Livro SINAPI: Cálculos e Parâmetros	H	0,3138000	25,81	8,09

Composição Auxiliar	88256	SINAPI	AZULEJISTA OU LADRILHEIRO COM ENCARGOS COMPLEMENTARES	Livro SINAPI: Cálculos e Parâmetros	H	0,6970000	34,12	23,78	
Insumo	00001381	SINAPI	ARGAMASSA COLANTE AC I PARA CERAMICAS	Material	KG	6,8500000	0,85	5,82	
Insumo	00034357	SINAPI	REJUNTE CIMENTICIO, QUALQUER COR	Material	KG	0,2220000	4,99	1,10	
Insumo	00000536	SINAPI	REVESTIMENTO PARA PAREDE, EM CERAMICA ESMALTADA, FORMATO MENOR OU IGUAL A 2025 CM2	Material	m²	1,0798000	23,56	25,44	
				MO sem LS =>	22,31	LS =>	0,00	MO com LS =>	22,31
				Valor do BDI =>	15,41			Valor com BDI =>	79,64
						Quant. =>	81,32	Preço Total =>	6.476,32

9			COBERTURA					56.948,73	
9.1	Código	Banco	Descrição	Tipo		Und	Quant.	Valor Unit	Total
Composição	94216	SINAPI	TELHAMENTO COM TELHA METÁLICA TERMOACÚSTICA E = 30 MM, COM ATÉ 2 ÁGUAS, INCLUSO IÇAMENTO. AF_07/2019	Telhamento para Cobertura		m²	1,0000000	165,70	165,70
Composição Auxiliar	93282	SINAPI	GUINCHO ELÉTRICO DE COLUNA, CAPACIDADE 400 KG, COM MOTO FREIO, MOTOR TRIFÁSICO DE 1,25 CV - CHI DIURNO. AF_03/2016	Custos Horários Produtivo e Improdutivo dos Equipamentos		CHI	0,0012000	38,77	0,04
Composição Auxiliar	93281	SINAPI	GUINCHO ELÉTRICO DE COLUNA, CAPACIDADE 400 KG, COM MOTO FREIO, MOTOR TRIFÁSICO DE 1,25 CV - CHP DIURNO. AF_03/2016	Custos Horários Produtivo e Improdutivo dos Equipamentos		CHP	0,0009000	39,97	0,03
Composição Auxiliar	88323	SINAPI	TELHADISTA COM ENCARGOS COMPLEMENTARES	Livro SINAPI: Cálculos e Parâmetros		H	0,0560000	33,37	1,86
Composição Auxiliar	88316	SINAPI	SERVENTE COM ENCARGOS COMPLEMENTARES	Livro SINAPI: Cálculos e Parâmetros		H	0,0620000	25,81	1,60
Insumo	00011029	SINAPI	HASTE RETA PARA GANCHO DE FERRO GALVANIZADO, COM ROSCA 1/4" X 30 CM PARA FIXACAO DE TELHA METALICA, INCLUI PORCA E ARRUELAS DE VEDACAO	Material		CJ	4,1500000	1,83	7,59
Insumo	00040740	SINAPI	TELHA GALVALUME COM ISOLAMENTO TERMOACUSTICO EM ESPUMA RIGIDA DE POLIURETANO (PU) INJETADO, ESPESSURA DE 30 MM, DENSIDADE DE 35 KG/M3, REVESTIMENTO EM TELHA TRAPEZOIDAL NAS DUAS FACES COM ESPESSURA DE 0,50 MM CADA, ACABAMENTO NATURAL (NAO INCLUI ACESSORIOS DE FIXACAO)	Material		m²	1,1460000	134,89	154,58
				MO sem LS =>	2,41	LS =>	0,00	MO com LS =>	2,41
				Valor do BDI =>	39,76			Valor com BDI =>	205,46
						Quant. =>	252,44	Preço Total =>	51.866,32

9.2	Código	Banco	Descrição	Tipo	Und	Quant.	Valor Unit	Total
Composição	293	ORSE	Rufo em chapa de zinco, larg = 30,0cm	Complementos	m	1,0000000	29,91	29,91

Item	Código	Banco	Descrição	Tipo	Und	Quant.	Valor Unit	Total
Composição	1903	ORSE	Argamassa cimento e areia traço t-1 (1:3) - 1 saco cimento 50kg / 3 padiolas areia dim. 0.35 x 0.45 x 0.23 m - Confeção mecânica e transporte	Argamassas	m³	0,0030000	579,98	1,73
Insumo	00001213/SINA	ORSE	Carpinteiro de formas para concreto (horista)	Mão de Obra	h	0,4000000	20,44	8,17
Insumo	00006111/SINA	ORSE	Servente de obras (horista)	Mão de Obra	h	0,4000000	14,58	5,83
Composição	10551	ORSE	Encargos Complementares - Carpinteiro	Provisórios	h	0,4000000	3,81	1,52
Composição	10549	ORSE	Encargos Complementares - Servente	Provisórios	h	0,4000000	3,86	1,54
Insumo	1996	ORSE	Rufo em chapa zinco, larg = 30,0cm	Material	m	1,0000000	11,15	11,15
Detalhamento de Cálculo ORSE								
Item	Código	Banco	Descrição	Tipo	Und	Quant.	Valor Unit	Total
Insumo	00002711/SINA	ORSE	Carrinho de mao, em aco, com capacidade de *45 a 65* l / *100* kg, pneu com camara	Material	un	0,0000824	185,00	0,01
Insumo	10599	ORSE	Protetor solar fps 30 com 120ml	Material	un	0,0014616	18,00	0,02
Insumo	00012894/SINA	ORSE	Capa para chuva em pvc com forro de poliester, com capuz (amarela ou azul)	Material	un	0,0001624	20,11	0,00
Insumo	10761	ORSE	Refeição - café da manhã (café com leite e dois pães com manteiga)	Serviços	un	0,0826616	5,00	0,41
Insumo	1651	ORSE	Óculos branco proteção	Material	pr	0,0006096	6,00	0,00
Insumo	10517	ORSE	Exames admissionais/demissionais (checkup)	Serviços	cj	0,0003248	300,00	0,09
Insumo	10596	ORSE	Protetor auricular	Material	un	0,0036540	4,81	0,01
Insumo	00012893/SINA	ORSE	Bota de seguranca com biqueira de aco e colarinho acolchoado	Material	par	0,0006096	73,93	0,04
Insumo	2378	ORSE	Vale transporte	Material	un	0,0649292	4,50	0,29
Insumo	10362	ORSE	Seguro de vida e acidente em grupo	Serviços	un	0,0036540	12,54	0,04
Insumo	10788	ORSE	Pá quadrada	Material	un	0,0000824	36,90	0,00
Insumo	4728	ORSE	Talhadeira chata 10"	Material	un	0,0001236	18,58	0,00
Insumo	158	ORSE	Almoço (Participação do empregador)	Material	un	0,0826616	14,00	1,15
Insumo	941	ORSE	Fardamento com mangas curta	Material	un	0,0012180	193,04	0,23
Insumo	4729	ORSE	Marreta 1 kg com cabo	Material	un	0,0000412	37,80	0,00
Insumo	00012892/SINA	ORSE	Luva raspa de couro, cano curto (punho *7* cm)	Material	par	0,0018676	10,87	0,02

Insumo	00012895/SINA	ORSE	Capacete de seguranca aba frontal com suspensao de polietileno, sem jugular (classe b)	Material	un	0,0004872	13,50	0,00		
Insumo	10492	ORSE	Cesta Básica	Material	un	0,0036540	205,00	0,74		
Insumo	00000370/SINA	ORSE	Areia media - posto jazida/fornecedor (retirado na jazida, sem transporte)	Material	m³	0,0032400	100,00	0,32		
Insumo	00006111/SINA	ORSE	Servente de obras (horista)	Mão de Obra	h	0,4120000	14,58	6,00		
Insumo	00001379/SINA	ORSE	Cimento portland composto cp ii-32	Material	kg	1,3566000	0,88	1,19		
Insumo	00001213/SINA	ORSE	Carpinteiro de formas para concreto (horista)	Mão de Obra	h	0,4000000	20,44	8,17		
Insumo	10579	ORSE	Chave de fenda chata 30 cm	Material	un	0,0000800	26,89	0,00		
Insumo	10578	ORSE	Formão grande	Material	un	0,0000800	21,30	0,00		
Insumo	11249	ORSE	Serra circular eletrica portatil	Equipamento	un	0,0000400	979,65	0,03		
Insumo	11244	ORSE	Martelo com unha	Material	un	0,0000800	39,10	0,00		
Insumo	10577	ORSE	Serrote 40cm	Material	un	0,0000400	36,00	0,00		
Insumo	11248	ORSE	Furadeira e Parafusadeira eletrica Bosch ou Similar profissional	Equipamento	un	0,0000400	246,00	0,00		
Insumo	1996	ORSE	Rufo em chapa zinco, larg = 30,0cm	Material	m	1,0000000	11,15	11,15		
					MO sem LS =>	14,17	LS =>	0,00	MO com LS =>	14,17
					Valor do BDI =>	7,17			Valor com BDI =>	37,08
							Quant. =>	40,05	Preço Total =>	1.485,05

9.3	Código	Banco	Descrição	Tipo	Und	Quant.	Valor Unit	Total
Composição	9078	ORSE	Calha em chapa de aluminio, desenvolvimento 80 cm	Complementos	m	1,0000000	139,68	139,68
Item	Código	Banco	Descrição	Tipo	Und	Quant.	Valor Unit	Total
Insumo	00001213/SINA	ORSE	Carpinteiro de formas para concreto (horista)	Mão de Obra	h	1,2500000	20,44	25,55
Insumo	00006111/SINA	ORSE	Servente de obras (horista)	Mão de Obra	h	1,2500000	14,58	18,22
Composição	10549	ORSE	Encargos Complementares - Servente	Provisórios	h	1,2500000	3,86	4,82
Insumo	9364	ORSE	Calha em chapa de aluminio, desenvolvimento 80cm	Material	m	1,0000000	86,18	86,18
Composição	10551	ORSE	Encargos Complementares - Carpinteiro	Provisórios	h	1,2500000	3,81	4,76
Detalhamento de Cálculo ORSE								
Item	Código	Banco	Descrição	Tipo	Und	Quant.	Valor Unit	Total

Insumo	00001213/SINA	ORSE	Carpinteiro de formas para concreto (horista)	Mão de Obra	h	1,2500000	20,44	25,55
Insumo	00006111/SINA	ORSE	Servente de obras (horista)	Mão de Obra	h	1,2500000	14,58	18,22
Insumo	00002711/SINA	ORSE	Carrinho de mao, em aco, com capacidade de *45 a 65* l / *100* kg, pneu com camara	Material	un	0,0002500	185,00	0,04
Insumo	10599	ORSE	Protetor solar fps 30 com 120ml	Material	un	0,0045000	18,00	0,08
Insumo	00012894/SINA	ORSE	Capa para chuva em pvc com forro de poliester, com capuz (amarela ou azul)	Material	un	0,0005000	20,11	0,01
Insumo	10761	ORSE	Refeição - café da manhã (café com leite e dois pães com manteiga)	Serviços	un	0,2545000	5,00	1,27
Insumo	1651	ORSE	Óculos branco proteção	Material	pr	0,0018750	6,00	0,01
Insumo	10517	ORSE	Exames admissionais/demissionais (checkup)	Serviços	cj	0,0010000	300,00	0,30
Insumo	10596	ORSE	Protetor auricular	Material	un	0,0112500	4,81	0,05
Insumo	00012893/SINA	ORSE	Bota de seguranca com biqueira de aco e colarinho acolchoado	Material	par	0,0018750	73,93	0,13
Insumo	2378	ORSE	Vale transporte	Material	un	0,1993750	4,50	0,89
Insumo	10362	ORSE	Seguro de vida e acidente em grupo	Serviços	un	0,0112500	12,54	0,14
Insumo	10788	ORSE	Pá quadrada	Material	un	0,0002500	36,90	0,00
Insumo	4728	ORSE	Talhadeira chata 10"	Material	un	0,0003750	18,58	0,00
Insumo	158	ORSE	Almoço (Participação do empregador)	Material	un	0,2545000	14,00	3,56
Insumo	941	ORSE	Fardamento com mangas curta	Material	un	0,0037500	193,04	0,72
Insumo	4729	ORSE	Marreta 1 kg com cabo	Material	un	0,0001250	37,80	0,00
Insumo	00012892/SINA	ORSE	Luva raspa de couro, cano curto (punho *7* cm)	Material	par	0,0057500	10,87	0,06
Insumo	00012895/SINA	ORSE	Capacete de seguranca aba frontal com suspensao de polietileno, sem jugular (classe b)	Material	un	0,0015000	13,50	0,02
Insumo	10492	ORSE	Cesta Básica	Material	un	0,0112500	205,00	2,30
Insumo	9364	ORSE	Calha em chapa de aluminio, desenvolvimento 80cm	Material	m	1,0000000	86,18	86,18
Insumo	10579	ORSE	Chave de fenda chata 30 cm	Material	un	0,0002500	26,89	0,00
Insumo	10578	ORSE	Formão grande	Material	un	0,0002500	21,30	0,00
Insumo	11249	ORSE	Serra circular eletrica portatil	Equipamento	un	0,0001250	979,65	0,12
Insumo	11244	ORSE	Martelo com unha	Material	un	0,0002500	39,10	0,00
Insumo	10577	ORSE	Serrote 40cm	Material	un	0,0001250	36,00	0,00

Insumo	11248	ORSE	Furadeira e Parafusadeira eletrica Bosch ou Similar profissional	Equipamento	un	0,0001250	246,00	0,03	
				MO sem LS =>	43,77	LS =>	0,00	MO com LS =>	43,77
				Valor do BDI =>	33,52			Valor com BDI =>	173,20
						Quant. =>	20,77	Preço Total =>	3.597,36

10			SISTEMAS DE PISOS						69.790,10
10.1			PAVIMENTAÇÃO INTERNA						59.001,50
10.1.1	Código	Banco	Descrição	Tipo	Und	Quant.	Valor Unit	Total	
Composição	95240	SINAPI	LASTRO DE CONCRETO MAGRO, APLICADO EM PISOS, LAJES SOBRE SOLO OU RADIER, ESPESSURA DE 3 CM. AF_01/2024	Lastro	m²	1,0000000	23,96	23,96	
Composição Auxiliar	88309	SINAPI	PEDREIRO COM ENCARGOS COMPLEMENTARES	Livro SINAPI: Cálculos e Parâmetros	H	0,1631000	34,28	5,59	
Composição Auxiliar	88316	SINAPI	SERVENTE COM ENCARGOS COMPLEMENTARES	Livro SINAPI: Cálculos e Parâmetros	H	0,0444000	25,81	1,14	
Composição Auxiliar	94968	SINAPI	CONCRETO MAGRO PARA LASTRO, TRAÇO 1:4,5:4,5 (EM MASSA SECA DE CIMENTO/ AREIA MÉDIA/ BRITA 1) - PREPARO MECÂNICO COM BETONEIRA 600 L. AF_05/2021	Produção de Concreto	m³	0,0339000	508,38	17,23	
				MO sem LS =>	7,43	LS =>	0,00	MO com LS =>	7,43
				Valor do BDI =>	5,75			Valor com BDI =>	29,71
						Quant. =>	340,30	Preço Total =>	10.110,31

10.1.2	Código	Banco	Descrição	Tipo	Und	Quant.	Valor Unit	Total	
Composição	87630	SINAPI	CONTRAPISO EM ARGAMASSA TRAÇO 1:4 (CIMENTO E AREIA), PREPARO MECÂNICO COM BETONEIRA 400 L, APLICADO EM ÁREAS SECAS SOBRE LAJE, ADERIDO, ACABAMENTO NÃO REFORÇADO, ESPESSURA 3CM. AF_07/2021	Contrapiso	m²	1,0000000	51,85	51,85	
Composição Auxiliar	88309	SINAPI	PEDREIRO COM ENCARGOS COMPLEMENTARES	Livro SINAPI: Cálculos e Parâmetros	H	0,2450000	34,28	8,39	
Composição Auxiliar	87301	SINAPI	ARGAMASSA TRAÇO 1:4 (EM VOLUME DE CIMENTO E AREIA MÉDIA ÚMIDA) PARA CONTRAPISO, PREPARO MECÂNICO COM BETONEIRA 400 L. AF_08/2019	Argamassas	m³	0,0431000	845,44	36,43	
Composição Auxiliar	88316	SINAPI	SERVENTE COM ENCARGOS COMPLEMENTARES	Livro SINAPI: Cálculos e Parâmetros	H	0,1230000	25,81	3,17	
Insumo	00007334	SINAPI	ADITIVO ADESIVO LIQUIDO PARA ARGAMASSAS DE REVESTIMENTOS CIMENTICIOS	Material	L	0,2100000	16,14	3,38	
Insumo	00001379	SINAPI	CIMENTO PORTLAND COMPOSTO CP II-32	Material	KG	0,5000000	0,96	0,48	
				MO sem LS =>	15,07	LS =>	0,00	MO com LS =>	15,07
				Valor do BDI =>	12,44			Valor com BDI =>	64,29

Quant. => 321,40 Preço Total => 20.662,80

10.1.3	Código	Banco	Descrição	Tipo	Und	Quant.	Valor Unit	Total
Composição	C2284	SEINFRA	SOLEIRA DE GRANITO L= 15cm	0	M	1,0000000	97,09	97,09
Composição Auxiliar	C0197	SEINFRA	ARGAMASSA MISTA DE CIMENTO CAL HIDR. E AREIA S/PEN. TRAÇO 1:1:4	0	m³	0,0037500	738,10	2,76
Insumo	I2543	SEINFRA	SERVENTE	Mão de Obra	H	0,2500000	20,26	5,06
Insumo	I1880	SEINFRA	SOLEIRA DE GRANITO DE 15CM	Material	M	1,0000000	75,84	75,84
Insumo	I2391	SEINFRA	PEDREIRO	Mão de Obra	H	0,5000000	26,86	13,43

MO sem LS => 19,24 LS => 0,00 MO com LS => 19,24
Valor do BDI => 23,30 Valor com BDI => 120,39

Quant. => 13,16 Preço Total => 1.584,33

10.1.4	Código	Banco	Descrição	Tipo	Und	Quant.	Valor Unit	Total
Composição	87256	SINAPI	REVESTIMENTO CERÂMICO PARA PISO COM PLACAS TIPO ESMALTADA DE DIMENSÕES 60X60 CM APLICADA EM AMBIENTES DE ÁREA ENTRE 5 M2 E 10 M2. AF_02/2023_PE	Revestimentos Cerâmicos Internos	m²	1,0000000	66,86	66,86
Composição Auxiliar	88256	SINAPI	AZULEJISTA OU LADRILHEIRO COM ENCARGOS COMPLEMENTARES	Livro SINAPI: Cálculos e Parâmetros	H	0,5726000	34,12	19,53
Composição Auxiliar	88316	SINAPI	SERVENTE COM ENCARGOS COMPLEMENTARES	Livro SINAPI: Cálculos e Parâmetros	H	0,1746000	25,81	4,50
Insumo	00001292	SINAPI	PISO EM CERAMICA ESMALTADA, COR LISA, PEI MAIOR OU IGUAL A 4, FORMATO MAIOR QUE 2025 CM2	Material	m²	1,0864000	31,64	34,37
Insumo	00001381	SINAPI	ARGAMASSA COLANTE AC I PARA CERAMICAS	Material	KG	9,1300000	0,85	7,76
Insumo	00034357	SINAPI	REJUNTE CIMENTICIO, QUALQUER COR	Material	KG	0,1410000	4,99	0,70

MO sem LS => 16,95 LS => 0,00 MO com LS => 16,95
Valor do BDI => 16,04 Valor com BDI => 82,90

Quant. => 321,40 Preço Total => 26.644,06

10.2			PAVIMENTAÇÃO AREA EXTERNA					10.788,60
10.2.1	Código	Banco	Descrição	Tipo	Und	Quant.	Valor Unit	Total
Composição	92398	SINAPI	EXECUÇÃO DE PAVIMENTO EM PISO INTERTRAVADO, COM BLOCO RETANGULAR COR NATURAL DE 20 X 10 CM, ESPESSURA 8 CM. AF_10/2022	Pavimento Intertravado	m²	1,0000000	95,55	95,55

Composição Auxiliar	91277	SINAPI	PLACA VIBRATÓRIA REVERSÍVEL COM MOTOR 4 TEMPOS A GASOLINA, FORÇA CENTRÍFUGA DE 25 KN (2500 KGF), POTÊNCIA 5,5 CV - CHP DIURNO. AF_08/2015	Custos Horários Produtivo e Improdutivo dos Equipamentos	CHP	0,0055000	10,52	0,05	
Composição Auxiliar	91278	SINAPI	PLACA VIBRATÓRIA REVERSÍVEL COM MOTOR 4 TEMPOS A GASOLINA, FORÇA CENTRÍFUGA DE 25 KN (2500 KGF), POTÊNCIA 5,5 CV - CHI DIURNO. AF_08/2015	Custos Horários Produtivo e Improdutivo dos Equipamentos	CHI	0,1261000	0,64	0,08	
Composição Auxiliar	91283	SINAPI	CORTADORA DE PISO COM MOTOR 4 TEMPOS A GASOLINA, POTÊNCIA DE 13 HP, COM DISCO DE CORTE DIAMANTADO SEGMENTADO PARA CONCRETO, DIÂMETRO DE 350 MM, FURO DE 1" (14 X 1") - CHP DIURNO. AF_08/2015	Custos Horários Produtivo e Improdutivo dos Equipamentos	CHP	0,0038000	10,37	0,03	
Composição Auxiliar	88260	SINAPI	CALCETEIRO COM ENCARGOS COMPLEMENTARES	Livro SINAPI: Cálculos e Parâmetros	H	0,2632000	34,10	8,97	
Composição Auxiliar	88316	SINAPI	SERVENTE COM ENCARGOS COMPLEMENTARES	Livro SINAPI: Cálculos e Parâmetros	H	0,2632000	25,81	6,79	
Composição Auxiliar	91285	SINAPI	CORTADORA DE PISO COM MOTOR 4 TEMPOS A GASOLINA, POTÊNCIA DE 13 HP, COM DISCO DE CORTE DIAMANTADO SEGMENTADO PARA CONCRETO, DIÂMETRO DE 350 MM, FURO DE 1" (14 X 1") - CHI DIURNO. AF_08/2015	Custos Horários Produtivo e Improdutivo dos Equipamentos	CHI	0,1278000	0,52	0,06	
Insumo	00036170	SINAPI	BLOQUETE/PISO INTERTRAVADO DE CONCRETO - MODELO ONDA/16 FACES/RETANGULAR/TIJOLINHO/PAVER/HOLANDES/PARALELEPIPEDO, *20 X 10* CM, E = 8 CM, RESISTENCIA DE 35 MPA, COR NATURAL	Material	m²	1,0041000	70,00	70,28	
Insumo	00004741	SINAPI	PO DE PEDRA (POSTO PEDREIRA/FORNECEDOR, SEM FRETE)	Material	m³	0,0098000	109,66	1,07	
Insumo	00000370	SINAPI	AREIA MEDIA - POSTO JAZIDA/FORNECEDOR (RETIRADO NA JAZIDA, SEM TRANSPORTE)	Material	m³	0,0568000	144,80	8,22	
				MO sem LS =>	10,78	LS =>	0,00	MO com LS =>	10,78
				Valor do BDI =>	22,93			Valor com BDI =>	118,48
						Quant. =>	44,46	Preço Total =>	5.267,62

10.2.2	Código	Banco	Descrição	Tipo	Und	Quant.	Valor Unit	Total
Composição	95005	SINAPI	EXECUÇÃO DE PASSEIO (CALÇADA) COM CONCRETO MOLDADO IN LOCO, FEITO EM OBRA, ACABAMENTO ESTAMPADO, ESPESSURA 8 CM, ARMADO. AF_08/2022	Passeios de Concreto	m²	1,0000000	134,12	134,12
Composição Auxiliar	88262	SINAPI	CARPINTEIRO DE FORMAS COM ENCARGOS COMPLEMENTARES	Livro SINAPI: Cálculos e Parâmetros	H	0,1301000	33,68	4,38
Composição Auxiliar	94964	SINAPI	CONCRETO FCK = 20MPA, TRAÇO 1:2,7:3 (EM MASSA SECA DE CIMENTO/ AREIA MÉDIA/ BRITA 1) - PREPARO MECÂNICO COM BETONEIRA 400 L. AF_05/2021	Produção de Concreto	m³	0,0985000	622,31	61,29
Composição Auxiliar	88316	SINAPI	SERVENTE COM ENCARGOS COMPLEMENTARES	Livro SINAPI: Cálculos e Parâmetros	H	0,3633000	25,81	9,37
Composição Auxiliar	88309	SINAPI	PEDREIRO COM ENCARGOS COMPLEMENTARES	Livro SINAPI: Cálculos e Parâmetros	H	0,2331000	34,28	7,99
Insumo	00044228	SINAPI	MOLDE DE POLIURETANO, FLEXIVEL OU SEMI-FLEXIVEL, PARA ESTAMPAGEM DE PISO / PASSEIO DE CONCRETO	Material	m²	0,0025000	50,00	0,12
Insumo	00002692	SINAPI	DESMOLDANTE PROTETOR PARA FORMAS DE MADEIRA, DE BASE OLEOSA EMULSIONADA EM AGUA	Material	L	0,0017000	6,51	0,01

Insumo	00043144	SINAPI	DESMOLDANTE PARA CONCRETO ESTAMPADO	Material	KG	0,0667000	35,43	2,36		
Insumo	00007156	SINAPI	TELA DE ACO SOLDADA NERVURADA, CA-60, Q-196, (3,11 KG/M2), DIAMETRO DO FIO = 5,0 MM, LARGURA = 2,45 M, ESPACAMENTO DA MALHA = 10 X 10 CM	Material	m²	1,0816000	22,74	24,59		
Insumo	00004509	SINAPI	SARRAFO *2,5 X 10* CM EM PINUS, MISTA OU EQUIVALENTE DA REGIAO - BRUTA	Material	M	0,2500000	5,12	1,28		
Insumo	00043143	SINAPI	SELANTE ACRILICO PARA TRATAMENTO / ACABAMENTO SUPERFICIAL DE CONCRETO ESTAMPADO, APARENTE, PEDRAS E OUTROS	Material	L	0,1636000	26,02	4,25		
Insumo	00044220	SINAPI	PO ENDURECEDOR PARA CONCRETO ESTAMPADO - PIGMENTO ENDURECEDOR	Material	KG	1,7391000	10,00	17,39		
Insumo	00005068	SINAPI	PREGO DE ACO POLIDO COM CABECA 17 X 21 (2 X 11)	Material	KG	0,0240000	16,32	0,39		
Insumo	00004517	SINAPI	SARRAFO *2,5 X 7,5* CM EM PINUS, MISTA OU EQUIVALENTE DA REGIAO - BRUTA	Material	M	0,2000000	3,53	0,70		
					MO sem LS =>	24,29	LS =>	0,00	MO com LS =>	24,29
					Valor do BDI =>	32,18			Valor com BDI =>	166,30
							Quant. =>	18,90	Preço Total =>	3.143,07

10.2.3	Código	Banco	Descrição	Tipo	Und	Quant.	Valor Unit	Total	
Composição	106215	SINAPI	CORRIMÃO DUPLO FIXADO NO PISO EM AÇO INOX DE 1.1/2", MONTANTES TUBULARES 1.1/2" ESPAÇADOS DE 1,00M, FIXADO COM CHUMBADOR MECÂNICO. AF_10/2025	Guarda-Corpo, Corrimão e Grade para Esquadrias	M	1,0000000	456,59	456,59	
Composição Auxiliar	88315	SINAPI	SERRALHEIRO COM ENCARGOS COMPLEMENTARES	Livro SINAPI: Cálculos e Parâmetros	H	2,9028000	34,05	98,84	
Composição Auxiliar	88251	SINAPI	AUXILIAR DE SERRALHEIRO COM ENCARGOS COMPLEMENTARES	Livro SINAPI: Cálculos e Parâmetros	H	2,0625000	26,56	54,78	
Insumo	00045415	SINAPI	REBITE DE REPUXO EM ACO INOX, DIAMETRO 3,2 X 12 MM DE COMPRIMENTO (1 KG = 666 UNIDADES)	Material	KG	0,0066000	50,00	0,33	
Insumo	00011964	SINAPI	PARAFUSO DE ACO ZINCADO, TIPO CHUMBADOR PARABOLT, DIAMETRO 3/8", COMPRIMENTO 75 MM	Material	UN	4,0000000	2,59	10,36	
Insumo	00044186	SINAPI	BARRA DE ACO REDONDA LAMINADA, D = 1/2" (12,7 MM), 0,994 KG/M	Material	M	0,2386000	100,00	23,86	
Insumo	00011002	SINAPI	ELETRODO REVESTIDO AWS - E6013, DIAMETRO IGUAL A 2,50 MM	Material	KG	0,0122000	32,08	0,39	
Insumo	00001332	SINAPI	CHAPA DE ACO GROSSA, ASTM A36, E = 3/8" (9,53 MM) 74,69 KG/M2	Material	KG	1,0755000	8,88	9,55	
Insumo	00044362	SINAPI	TUBO REDONDO DE ACO INOX 304, E = 1,50 MM, DIAMETRO = 1 1/2"	Material	M	3,2311000	80,00	258,48	
MO sem LS =>					106,54	LS =>	0,00	MO com LS =>	106,54
Valor do BDI =>					109,58			Valor com BDI =>	566,17

Quant. => 4,20 Preço Total => 2.377,91

11			PINTURAS E ACABAMENTOS					96.017,63	
11.1	Código	Banco	Descrição	Tipo		Und	Quant.	Valor Unit	Total
Composição	96130	SINAPI	APLICAÇÃO MANUAL DE MASSA ACRÍLICA EM PAREDES EXTERNAS DE CASAS, UMA DEMÃO. AF_03/2024	Pintura Externa		m²	1,0000000	21,11	21,11
Composição Auxiliar	88316	SINAPI	SERVENTE COM ENCARGOS COMPLEMENTARES	Livro SINAPI: Cálculos e Parâmetros		H	0,0706000	25,81	1,82
Composição Auxiliar	88310	SINAPI	PINTOR COM ENCARGOS COMPLEMENTARES	Livro SINAPI: Cálculos e Parâmetros		H	0,4322000	35,69	15,42
Insumo	00043651	SINAPI	MASSA ACRILICA PARA SUPERFICIES INTERNAS E EXTERNAS	Material		KG	0,7550000	5,09	3,84
Insumo	00003767	SINAPI	LIXA EM FOLHA PARA PAREDE OU MADEIRA, NUMERO 120, COR VERMELHA	Material		UN	0,0414000	0,95	0,03
				MO sem LS =>	11,79	LS =>	0,00	MO com LS =>	11,79
				Valor do BDI =>	5,06			Valor com BDI =>	26,17
						Quant. =>	1.482,26	Preço Total =>	38.790,74

11.2	Código	Banco	Descrição	Tipo	Und	Quant.	Valor Unit	Total	
Composição	88495	SINAPI	EMASSAMENTO COM MASSA LÁTEX, APLICAÇÃO EM PAREDE, UMA DEMÃO, LIXAMENTO MANUAL. AF_04/2023	Pintura Interna	m²	1,0000000	12,97	12,97	
Composição Auxiliar	88310	SINAPI	PINTOR COM ENCARGOS COMPLEMENTARES	Livro SINAPI: Cálculos e Parâmetros	H	0,2459000	35,69	8,77	
Composição Auxiliar	88316	SINAPI	SERVENTE COM ENCARGOS COMPLEMENTARES	Livro SINAPI: Cálculos e Parâmetros	H	0,0820000	25,81	2,11	
Insumo	00043626	SINAPI	MASSA CORRIDA PARA SUPERFICIES DE AMBIENTES INTERNOS	Material	KG	0,7288000	2,83	2,06	
Insumo	00003767	SINAPI	LIXA EM FOLHA PARA PAREDE OU MADEIRA, NUMERO 120, COR VERMELHA	Material	UN	0,0401000	0,95	0,03	
				MO sem LS =>	7,39	LS =>	0,00	MO com LS =>	7,39
				Valor do BDI =>	3,11			Valor com BDI =>	16,08
						Quant. =>	1.482,26	Preço Total =>	23.834,74

11.3	Código	Banco	Descrição	Tipo	Und	Quant.	Valor Unit	Total
Composição	88489	SINAPI	PINTURA LÁTEX ACRÍLICA PREMIUM, APLICAÇÃO MANUAL EM PAREDES, DUAS DEMÃOS. AF_04/2023	Pintura Interna	m²	1,0000000	15,11	15,11
Composição Auxiliar	88310	SINAPI	PINTOR COM ENCARGOS COMPLEMENTARES	Livro SINAPI: Cálculos e Parâmetros	H	0,1631000	35,69	5,82
Composição Auxiliar	88316	SINAPI	SERVENTE COM ENCARGOS COMPLEMENTARES	Livro SINAPI: Cálculos e Parâmetros	H	0,0544000	25,81	1,40

Insumo	00007356	SINAPI	TINTA LATEX ACRILICA PREMIUM, COR BRANCO FOSCO	Material	L	0,2285000	34,55	7,89	
				MO sem LS =>	4,90	LS =>	0,00	MO com LS =>	4,90
				Valor do BDI =>	3,62			Valor com BDI =>	18,73
						Quant. =>	1.482,26	Preço Total =>	27.762,72

11.4	Código	Banco	Descrição	Tipo	Und	Quant.	Valor Unit	Total	
Composição	74065/001	SINAPI	PINTURA ESMALTE FOSCO PARA MADEIRA, DUAS DEMAOS, SOBRE FUNDO NIVELADOR BRANCO	PINT - PINTURAS	m²	1,0000000	35,39	35,39	
Composição Auxiliar	88316	SINAPI	SERVENTE COM ENCARGOS COMPLEMENTARES	Livro SINAPI: Cálculos e Parâmetros	H	0,3500000	25,81	9,03	
Composição Auxiliar	88310	SINAPI	PINTOR COM ENCARGOS COMPLEMENTARES	Livro SINAPI: Cálculos e Parâmetros	H	0,4000000	35,69	14,27	
Insumo	00006086	SINAPI	!EM PROCESSO DE DESATIVACAO! FUNDO SINTETICO NIVELADOR BRANCO FOSCO PARA MADEIRA	Material	GL	0,0560000	67,10	3,75	
Insumo	00005318	SINAPI	DILUENTE AGUARRAS	Material	L	0,0400000	19,10	0,76	
Insumo	00007288	SINAPI	TINTA ESMALTE SINTETICO PREMIUM FOSCO	Material	L	0,1600000	45,03	7,20	
Insumo	00003767	SINAPI	LIXA EM FOLHA PARA PAREDE OU MADEIRA, NUMERO 120, COR VERMELHA	Material	UN	0,4000000	0,95	0,38	
				MO sem LS =>	15,58	LS =>	0,00	MO com LS =>	15,58
				Valor do BDI =>	8,49			Valor com BDI =>	43,88
						Quant. =>	40,32	Preço Total =>	1.769,24

11.5	Código	Banco	Descrição	Tipo	Und	Quant.	Valor Unit	Total	
Composição	88488	SINAPI	PINTURA LÁTEX ACRÍLICA PREMIUM, APLICAÇÃO MANUAL EM TETO, DUAS DEMÃOS. AF_04/2023	Pintura Interna	m²	1,0000000	17,94	17,94	
Composição Auxiliar	88310	SINAPI	PINTOR COM ENCARGOS COMPLEMENTARES	Livro SINAPI: Cálculos e Parâmetros	H	0,2270000	35,69	8,10	
Composição Auxiliar	88316	SINAPI	SERVENTE COM ENCARGOS COMPLEMENTARES	Livro SINAPI: Cálculos e Parâmetros	H	0,0757000	25,81	1,95	
Insumo	00007356	SINAPI	TINTA LATEX ACRILICA PREMIUM, COR BRANCO FOSCO	Material	L	0,2285000	34,55	7,89	
				MO sem LS =>	6,82	LS =>	0,00	MO com LS =>	6,82
				Valor do BDI =>	4,30			Valor com BDI =>	22,24
						Quant. =>	173,57	Preço Total =>	3.860,19

12			INSTALAÇÕES HIDRÁULICAS					13.725,76
12.1	Código	Banco	Descrição	Tipo	Und	Quant.	Valor Unit	Total

Composição	89401	SINAPI	TUBO, PVC, SOLDÁVEL, DE 20MM, INSTALADO EM RAMAL DE DISTRIBUIÇÃO DE ÁGUA - FORNECIMENTO E INSTALAÇÃO. AF_06/2022	Instalações Prediais de Água Fria em PVC	M	1,0000000	11,74	11,74	
Composição Auxiliar	88267	SINAPI	ENCANADOR OU BOMBEIRO HIDRÁULICO COM ENCARGOS COMPLEMENTARES	Livro SINAPI: Cálculos e Parâmetros	H	0,1367000	33,80	4,62	
Composição Auxiliar	88248	SINAPI	AUXILIAR DE ENCANADOR OU BOMBEIRO HIDRÁULICO COM ENCARGOS COMPLEMENTARES	Livro SINAPI: Cálculos e Parâmetros	H	0,1367000	26,27	3,59	
Insumo	00038383	SINAPI	LIXA D'AGUA EM FOLHA, COR PRETA, GRAO 100	Material	UN	0,0319000	1,96	0,06	
Insumo	00009867	SINAPI	TUBO PVC, SOLDAVEL, DE 20 MM, AGUA FRIA (NBR-5648)	Material	M	1,0493000	3,31	3,47	
				MO sem LS =>	5,71	LS =>	0,00	MO com LS =>	5,71
				Valor do BDI =>	2,81			Valor com BDI =>	14,55
						Quant. =>	60,00	Preço Total =>	873,00

12.2	Código	Banco	Descrição	Tipo	Und	Quant.	Valor Unit	Total	
Composição	89446	SINAPI	TUBO, PVC, SOLDÁVEL, DE 25MM, INSTALADO EM PRUMADA DE ÁGUA - FORNECIMENTO E INSTALAÇÃO. AF_06/2022	Instalações Prediais de Água Fria em PVC	M	1,0000000	5,08	5,08	
Composição Auxiliar	88248	SINAPI	AUXILIAR DE ENCANADOR OU BOMBEIRO HIDRÁULICO COM ENCARGOS COMPLEMENTARES	Livro SINAPI: Cálculos e Parâmetros	H	0,0195000	26,27	0,51	
Composição Auxiliar	88267	SINAPI	ENCANADOR OU BOMBEIRO HIDRÁULICO COM ENCARGOS COMPLEMENTARES	Livro SINAPI: Cálculos e Parâmetros	H	0,0195000	33,80	0,65	
Insumo	00009868	SINAPI	TUBO PVC, SOLDAVEL, DE 25 MM, AGUA FRIA (NBR-5648)	Material	M	1,0493000	3,74	3,92	
Insumo	00038383	SINAPI	LIXA D'AGUA EM FOLHA, COR PRETA, GRAO 100	Material	UN	0,0045000	1,96	0,00	
				MO sem LS =>	0,81	LS =>	0,00	MO com LS =>	0,81
				Valor do BDI =>	1,21			Valor com BDI =>	6,29
						Quant. =>	50,00	Preço Total =>	314,50

12.3	Código	Banco	Descrição	Tipo	Und	Quant.	Valor Unit	Total	
Composição	89447	SINAPI	TUBO, PVC, SOLDÁVEL, DE 32MM, INSTALADO EM PRUMADA DE ÁGUA - FORNECIMENTO E INSTALAÇÃO. AF_06/2022	Instalações Prediais de Água Fria em PVC	M	1,0000000	9,87	9,87	
Composição Auxiliar	88267	SINAPI	ENCANADOR OU BOMBEIRO HIDRÁULICO COM ENCARGOS COMPLEMENTARES	Livro SINAPI: Cálculos e Parâmetros	H	0,0235000	33,80	0,79	
Composição Auxiliar	88248	SINAPI	AUXILIAR DE ENCANADOR OU BOMBEIRO HIDRÁULICO COM ENCARGOS COMPLEMENTARES	Livro SINAPI: Cálculos e Parâmetros	H	0,0235000	26,27	0,61	
Insumo	00038383	SINAPI	LIXA D'AGUA EM FOLHA, COR PRETA, GRAO 100	Material	UN	0,0055000	1,96	0,01	
Insumo	00009869	SINAPI	TUBO PVC, SOLDAVEL, DE 32 MM, AGUA FRIA (NBR-5648)	Material	M	1,0493000	8,07	8,46	
				MO sem LS =>	0,98	LS =>	0,00	MO com LS =>	0,98
				Valor do BDI =>	2,36			Valor com BDI =>	12,23

Quant. => 30,00 Preço Total => 366,90

12.4	Código	Banco	Descrição	Tipo	Und	Quant.	Valor Unit	Total	
Composição	89448	SINAPI	TUBO, PVC, SOLDÁVEL, DE 40MM, INSTALADO EM PRUMADA DE ÁGUA - FORNECIMENTO E INSTALAÇÃO. AF_06/2022	Instalações Prediais de Água Fria em PVC	M	1,0000000	14,99	14,99	
Composição Auxiliar	88248	SINAPI	AUXILIAR DE ENCANADOR OU BOMBEIRO HIDRÁULICO COM ENCARGOS COMPLEMENTARES	Livro SINAPI: Cálculos e Parâmetros	H	0,0282000	26,27	0,74	
Composição Auxiliar	88267	SINAPI	ENCANADOR OU BOMBEIRO HIDRÁULICO COM ENCARGOS COMPLEMENTARES	Livro SINAPI: Cálculos e Parâmetros	H	0,0282000	33,80	0,95	
Insumo	00038383	SINAPI	LIXA D'AGUA EM FOLHA, COR PRETA, GRAO 100	Material	UN	0,0066000	1,96	0,01	
Insumo	00009874	SINAPI	TUBO PVC, SOLDAVEL, DE 40 MM, AGUA FRIA (NBR-5648)	Material	M	1,0493000	12,67	13,29	
				MO sem LS =>	1,17	LS =>	0,00	MO com LS =>	1,17
				Valor do BDI =>	3,59			Valor com BDI =>	18,58
						Quant. =>	40,00	Preço Total =>	743,20

12.5	Código	Banco	Descrição	Tipo	Und	Quant.	Valor Unit	Total	
Composição	89449	SINAPI	TUBO, PVC, SOLDÁVEL, DE 50MM, INSTALADO EM PRUMADA DE ÁGUA - FORNECIMENTO E INSTALAÇÃO. AF_06/2022	Instalações Prediais de Água Fria em PVC	M	1,0000000	16,63	16,63	
Composição Auxiliar	88267	SINAPI	ENCANADOR OU BOMBEIRO HIDRÁULICO COM ENCARGOS COMPLEMENTARES	Livro SINAPI: Cálculos e Parâmetros	H	0,0341000	33,80	1,15	
Composição Auxiliar	88248	SINAPI	AUXILIAR DE ENCANADOR OU BOMBEIRO HIDRÁULICO COM ENCARGOS COMPLEMENTARES	Livro SINAPI: Cálculos e Parâmetros	H	0,0341000	26,27	0,89	
Insumo	00038383	SINAPI	LIXA D'AGUA EM FOLHA, COR PRETA, GRAO 100	Material	UN	0,0080000	1,96	0,01	
Insumo	00009875	SINAPI	TUBO PVC, SOLDAVEL, DE 50 MM, AGUA FRIA (NBR-5648)	Material	M	1,0493000	13,90	14,58	
				MO sem LS =>	1,42	LS =>	0,00	MO com LS =>	1,42
				Valor do BDI =>	3,99			Valor com BDI =>	20,62
						Quant. =>	50,00	Preço Total =>	1.031,00

12.6	Código	Banco	Descrição	Tipo	Und	Quant.	Valor Unit	Total
Composição	89404	SINAPI	JOELHO 90 GRAUS, PVC, SOLDÁVEL, DN 20MM, INSTALADO EM RAMAL DE DISTRIBUIÇÃO DE ÁGUA - FORNECIMENTO E INSTALAÇÃO. AF_06/2022	Instalações Prediais de Água Fria em PVC	UN	1,0000000	8,32	8,32
Composição Auxiliar	88267	SINAPI	ENCANADOR OU BOMBEIRO HIDRÁULICO COM ENCARGOS COMPLEMENTARES	Livro SINAPI: Cálculos e Parâmetros	H	0,1172000	33,80	3,96
Composição Auxiliar	88248	SINAPI	AUXILIAR DE ENCANADOR OU BOMBEIRO HIDRÁULICO COM ENCARGOS COMPLEMENTARES	Livro SINAPI: Cálculos e Parâmetros	H	0,1172000	26,27	3,07

Insumo	00020083	SINAPI	SOLUCAO PREPARADORA / LIMPADORA PARA PVC, FRASCO COM 1000 CM3	Material	UN	0,0060000	71,04	0,42	
Insumo	00000122	SINAPI	ADESIVO PLASTICO PARA PVC, FRASCO COM *850* GR	Material	UN	0,0047000	62,71	0,29	
Insumo	00038383	SINAPI	LIXA D'AGUA EM FOLHA, COR PRETA, GRAO 100	Material	UN	0,0260000	1,96	0,05	
Insumo	00003542	SINAPI	JOELHO PVC, SOLDAVEL, 90 GRAUS, 20 MM, COR MARROM, PARA AGUA FRIA PREDIAL	Material	UN	1,0000000	0,53	0,53	
				MO sem LS =>	4,90	LS =>	0,00	MO com LS =>	4,90
				Valor do BDI =>	1,99			Valor com BDI =>	10,31
						Quant. =>	10,00	Preço Total =>	103,10

12.7	Código	Banco	Descrição	Tipo	Und	Quant.	Valor Unit	Total	
Composição	89481	SINAPI	JOELHO 90 GRAUS, PVC, SOLDÁVEL, DN 25MM, INSTALADO EM PRUMADA DE ÁGUA - FORNECIMENTO E INSTALAÇÃO. AF_06/2022	Instalações Prediais de Água Fria em PVC	UN	1,0000000	5,90	5,90	
Composição Auxiliar	88248	SINAPI	AUXILIAR DE ENCANADOR OU BOMBEIRO HIDRÁULICO COM ENCARGOS COMPLEMENTARES	Livro SINAPI: Cálculos e Parâmetros	H	0,0706000	26,27	1,85	
Composição Auxiliar	88267	SINAPI	ENCANADOR OU BOMBEIRO HIDRÁULICO COM ENCARGOS COMPLEMENTARES	Livro SINAPI: Cálculos e Parâmetros	H	0,0706000	33,80	2,38	
Insumo	00000122	SINAPI	ADESIVO PLASTICO PARA PVC, FRASCO COM *850* GR	Material	UN	0,0071000	62,71	0,44	
Insumo	00020083	SINAPI	SOLUCAO PREPARADORA / LIMPADORA PARA PVC, FRASCO COM 1000 CM3	Material	UN	0,0080000	71,04	0,56	
Insumo	00038383	SINAPI	LIXA D'AGUA EM FOLHA, COR PRETA, GRAO 100	Material	UN	0,0108000	1,96	0,02	
Insumo	00003529	SINAPI	JOELHO PVC, SOLDAVEL, 90 GRAUS, 25 MM, COR MARROM, PARA AGUA FRIA PREDIAL	Material	UN	1,0000000	0,65	0,65	
				MO sem LS =>	2,95	LS =>	0,00	MO com LS =>	2,95
				Valor do BDI =>	1,41			Valor com BDI =>	7,31
						Quant. =>	20,00	Preço Total =>	146,20

12.8	Código	Banco	Descrição	Tipo	Und	Quant.	Valor Unit	Total
Composição	89492	SINAPI	JOELHO 90 GRAUS, PVC, SOLDÁVEL, DN 32MM, INSTALADO EM PRUMADA DE ÁGUA - FORNECIMENTO E INSTALAÇÃO. AF_06/2022	Instalações Prediais de Água Fria em PVC	UN	1,0000000	8,71	8,71
Composição Auxiliar	88248	SINAPI	AUXILIAR DE ENCANADOR OU BOMBEIRO HIDRÁULICO COM ENCARGOS COMPLEMENTARES	Livro SINAPI: Cálculos e Parâmetros	H	0,0859000	26,27	2,25
Composição Auxiliar	88267	SINAPI	ENCANADOR OU BOMBEIRO HIDRÁULICO COM ENCARGOS COMPLEMENTARES	Livro SINAPI: Cálculos e Parâmetros	H	0,0859000	33,80	2,90
Insumo	00000122	SINAPI	ADESIVO PLASTICO PARA PVC, FRASCO COM *850* GR	Material	UN	0,0094000	62,71	0,58
Insumo	00020083	SINAPI	SOLUCAO PREPARADORA / LIMPADORA PARA PVC, FRASCO COM 1000 CM3	Material	UN	0,0110000	71,04	0,78

Insumo	00003536	SINAPI	JOELHO PVC, SOLDAVEL, 90 GRAUS, 32 MM, COR MARROM, PARA AGUA FRIA PREDIAL	Material	UN	1,0000000	2,18	2,18	
Insumo	00038383	SINAPI	LIXA D'AGUA EM FOLHA, COR PRETA, GRAO 100	Material	UN	0,0131000	1,96	0,02	
				MO sem LS =>	3,59	LS =>	0,00	MO com LS =>	3,59
				Valor do BDI =>	2,09			Valor com BDI =>	10,80
						Quant. =>	15,00	Preço Total =>	162,00

12.9	Código	Banco	Descrição	Tipo	Und	Quant.	Valor Unit	Total	
Composição	89497	SINAPI	JOELHO 90 GRAUS, PVC, SOLDÁVEL, DN 40MM, INSTALADO EM PRUMADA DE ÁGUA - FORNECIMENTO E INSTALAÇÃO. AF_06/2022	Instalações Prediais de Água Fria em PVC	UN	1,0000000	13,34	13,34	
Composição Auxiliar	88267	SINAPI	ENCANADOR OU BOMBEIRO HIDRÁULICO COM ENCARGOS COMPLEMENTARES	Livro SINAPI: Cálculos e Parâmetros	H	0,1047000	33,80	3,53	
Composição Auxiliar	88248	SINAPI	AUXILIAR DE ENCANADOR OU BOMBEIRO HIDRÁULICO COM ENCARGOS COMPLEMENTARES	Livro SINAPI: Cálculos e Parâmetros	H	0,1047000	26,27	2,75	
Insumo	00000122	SINAPI	ADESIVO PLASTICO PARA PVC, FRASCO COM *850* GR	Material	UN	0,0118000	62,71	0,73	
Insumo	00020083	SINAPI	SOLUCAO PREPARADORA / LIMPADORA PARA PVC, FRASCO COM 1000 CM3	Material	UN	0,0140000	71,04	0,99	
Insumo	00003535	SINAPI	JOELHO PVC, SOLDAVEL, 90 GRAUS, 40 MM, COR MARROM, PARA AGUA FRIA PREDIAL	Material	UN	1,0000000	5,31	5,31	
Insumo	00038383	SINAPI	LIXA D'AGUA EM FOLHA, COR PRETA, GRAO 100	Material	UN	0,0157000	1,96	0,03	
				MO sem LS =>	4,37	LS =>	0,00	MO com LS =>	4,37
				Valor do BDI =>	3,20			Valor com BDI =>	16,54
						Quant. =>	5,00	Preço Total =>	82,70

12.10	Código	Banco	Descrição	Tipo	Und	Quant.	Valor Unit	Total
Composição	89619	SINAPI	TÊ DE REDUÇÃO, PVC, SOLDÁVEL, DN 25MM X 20MM, INSTALADO EM PRUMADA DE ÁGUA - FORNECIMENTO E INSTALAÇÃO. AF_12/2014	INHI - INSTALAÇÕES HIDROS SANITÁRIAS	UN	1,0000000	9,81	9,81
Composição Auxiliar	88267	SINAPI	ENCANADOR OU BOMBEIRO HIDRÁULICO COM ENCARGOS COMPLEMENTARES	Livro SINAPI: Cálculos e Parâmetros	H	0,0800000	33,80	2,70
Composição Auxiliar	88248	SINAPI	AUXILIAR DE ENCANADOR OU BOMBEIRO HIDRÁULICO COM ENCARGOS COMPLEMENTARES	Livro SINAPI: Cálculos e Parâmetros	H	0,0800000	26,27	2,10
Insumo	00038383	SINAPI	LIXA D'AGUA EM FOLHA, COR PRETA, GRAO 100	Material	UN	0,0200000	1,96	0,03
Insumo	00007104	SINAPI	TE DE REDUCAO, PVC, SOLDAVEL, 90 GRAUS, 25 MM X 20 MM, PARA AGUA FRIA PREDIAL	Material	UN	1,0000000	3,45	3,45
Insumo	00000122	SINAPI	ADESIVO PLASTICO PARA PVC, FRASCO COM *850* GR	Material	UN	0,0110000	62,71	0,68
Insumo	00020083	SINAPI	SOLUCAO PREPARADORA / LIMPADORA PARA PVC, FRASCO COM 1000 CM3	Material	UN	0,0120000	71,04	0,85

MO sem LS =>3,34LS =>0,00MO com LS =>3,34

Valor do BDI =>2,35Valor com BDI =>12,16

Quant. =>10,00Preço Total =>121,60

12.11	Código	Banco	Descrição	Tipo	Und	Quant.	Valor Unit	Total
Composição	89622	SINAPI	TÊ DE REDUÇÃO, PVC, SOLDÁVEL, DN 32MM X 25MM, INSTALADO EM PRUMADA DE ÁGUA - FORNECIMENTO E INSTALAÇÃO. AF_06/2022	Instalações Prediais de Água Fria em PVC	UN	1,0000000	14,11	14,11
Composição Auxiliar	88267	SINAPI	ENCANADOR OU BOMBEIRO HIDRÁULICO COM ENCARGOS COMPLEMENTARES	Livro SINAPI: Cálculos e Parâmetros	H	0,1047000	33,80	3,53
Composição Auxiliar	88248	SINAPI	AUXILIAR DE ENCANADOR OU BOMBEIRO HIDRÁULICO COM ENCARGOS COMPLEMENTARES	Livro SINAPI: Cálculos e Parâmetros	H	0,1047000	26,27	2,75
Insumo	00020083	SINAPI	SOLUCAO PREPARADORA / LIMPADORA PARA PVC, FRASCO COM 1000 CM3	Material	UN	0,0143000	71,04	1,01
Insumo	00000122	SINAPI	ADESIVO PLASTICO PARA PVC, FRASCO COM *850* GR	Material	UN	0,0124000	62,71	0,77
Insumo	00038383	SINAPI	LIXA D'AGUA EM FOLHA, COR PRETA, GRAO 100	Material	UN	0,0185000	1,96	0,03
Insumo	00007136	SINAPI	TE DE REDUCAO, PVC, SOLDAVEL, 90 GRAUS, 32 MM X 25 MM, PARA AGUA FRIA PREDIAL	Material	UN	1,0000000	6,02	6,02

MO sem LS =>4,37LS =>0,00MO com LS =>4,37

Valor do BDI =>3,38Valor com BDI =>17,49

Quant. =>5,00Preço Total =>87,45

12.12	Código	Banco	Descrição	Tipo	Und	Quant.	Valor Unit	Total
Composição	89626	SINAPI	TÊ DE REDUÇÃO, PVC, SOLDÁVEL, DN 50MM X 40MM, INSTALADO EM PRUMADA DE ÁGUA - FORNECIMENTO E INSTALAÇÃO. AF_06/2022	Instalações Prediais de Água Fria em PVC	UN	1,0000000	28,85	28,85
Composição Auxiliar	88248	SINAPI	AUXILIAR DE ENCANADOR OU BOMBEIRO HIDRÁULICO COM ENCARGOS COMPLEMENTARES	Livro SINAPI: Cálculos e Parâmetros	H	0,1547000	26,27	4,06
Composição Auxiliar	88267	SINAPI	ENCANADOR OU BOMBEIRO HIDRÁULICO COM ENCARGOS COMPLEMENTARES	Livro SINAPI: Cálculos e Parâmetros	H	0,1547000	33,80	5,22
Insumo	00007131	SINAPI	TE DE REDUCAO, PVC, SOLDAVEL, 90 GRAUS, 50 MM X 40 MM, PARA AGUA FRIA PREDIAL	Material	UN	1,0000000	16,29	16,29
Insumo	00020083	SINAPI	SOLUCAO PREPARADORA / LIMPADORA PARA PVC, FRASCO COM 1000 CM3	Material	UN	0,0270000	71,04	1,91
Insumo	00000122	SINAPI	ADESIVO PLASTICO PARA PVC, FRASCO COM *850* GR	Material	UN	0,0212000	62,71	1,32
Insumo	00038383	SINAPI	LIXA D'AGUA EM FOLHA, COR PRETA, GRAO 100	Material	UN	0,0269000	1,96	0,05

MO sem LS =>6,47LS =>0,00MO com LS =>6,47

Valor do BDI =>6,92Valor com BDI =>35,77

Quant. => 2,00 Preço Total => 71,54

12.13	Código	Banco	Descrição	Tipo	Und	Quant.	Valor Unit	Total	
Composição	89627	SINAPI	TÊ DE REDUÇÃO, PVC, SOLDÁVEL, DN 50MM X 25MM, INSTALADO EM PRUMADA DE ÁGUA - FORNECIMENTO E INSTALAÇÃO. AF_06/2022	Instalações Prediais de Água Fria em PVC	UN	1,0000000	19,81	19,81	
Composição Auxiliar	88267	SINAPI	ENCANADOR OU BOMBEIRO HIDRÁULICO COM ENCARGOS COMPLEMENTARES	Livro SINAPI: Cálculos e Parâmetros	H	0,1318000	33,80	4,45	
Composição Auxiliar	88248	SINAPI	AUXILIAR DE ENCANADOR OU BOMBEIRO HIDRÁULICO COM ENCARGOS COMPLEMENTARES	Livro SINAPI: Cálculos e Parâmetros	H	0,1318000	26,27	3,46	
Insumo	00020083	SINAPI	SOLUCAO PREPARADORA / LIMPADORA PARA PVC, FRASCO COM 1000 CM3	Material	UN	0,0225000	71,04	1,59	
Insumo	00038383	SINAPI	LIXA D'AGUA EM FOLHA, COR PRETA, GRAO 100	Material	UN	0,0244000	1,96	0,04	
Insumo	00000122	SINAPI	ADESIVO PLASTICO PARA PVC, FRASCO COM *850* GR	Material	UN	0,0176000	62,71	1,10	
Insumo	00007129	SINAPI	TE DE REDUCAO, PVC, SOLDAVEL, 90 GRAUS, 50 MM X 25 MM, PARA AGUA FRIA PREDIAL	Material	UN	1,0000000	9,17	9,17	
				MO sem LS =>	5,51	LS =>	0,00	MO com LS =>	5,51
				Valor do BDI =>	4,75			Valor com BDI =>	24,56
						Quant. =>	2,00	Preço Total =>	49,12

12.14	Código	Banco	Descrição	Tipo	Und	Quant.	Valor Unit	Total	
Composição	89630	SINAPI	TE DE REDUÇÃO, PVC, SOLDÁVEL, DN 75MM X 50MM, INSTALADO EM PRUMADA DE ÁGUA - FORNECIMENTO E INSTALAÇÃO. AF_06/2022	Instalações Prediais de Água Fria em PVC	UN	1,0000000	56,71	56,71	
Composição Auxiliar	88248	SINAPI	AUXILIAR DE ENCANADOR OU BOMBEIRO HIDRÁULICO COM ENCARGOS COMPLEMENTARES	Livro SINAPI: Cálculos e Parâmetros	H	0,2077000	26,27	5,45	
Composição Auxiliar	88267	SINAPI	ENCANADOR OU BOMBEIRO HIDRÁULICO COM ENCARGOS COMPLEMENTARES	Livro SINAPI: Cálculos e Parâmetros	H	0,2077000	33,80	7,02	
Insumo	00038383	SINAPI	LIXA D'AGUA EM FOLHA, COR PRETA, GRAO 100	Material	UN	0,0370000	1,96	0,07	
Insumo	00007132	SINAPI	TE DE REDUCAO, PVC, SOLDAVEL, 90 GRAUS, 75 MM X 50 MM, PARA AGUA FRIA PREDIAL	Material	UN	1,0000000	38,35	38,35	
Insumo	00020083	SINAPI	SOLUCAO PREPARADORA / LIMPADORA PARA PVC, FRASCO COM 1000 CM3	Material	UN	0,0540000	71,04	3,83	
Insumo	00000122	SINAPI	ADESIVO PLASTICO PARA PVC, FRASCO COM *850* GR	Material	UN	0,0318000	62,71	1,99	
				MO sem LS =>	8,70	LS =>	0,00	MO com LS =>	8,70
				Valor do BDI =>	13,61			Valor com BDI =>	70,32
						Quant. =>	2,00	Preço Total =>	140,64

12.15	Código	Banco	Descrição	Tipo	Und	Quant.	Valor Unit	Total	
Composição	89438	SINAPI	TE, PVC, SOLDÁVEL, DN 20MM, INSTALADO EM RAMAL DE DISTRIBUIÇÃO DE ÁGUA - FORNECIMENTO E INSTALAÇÃO. AF_06/2022	Instalações Prediais de Água Fria em PVC	UN	1,0000000	11,47	11,47	
Composição Auxiliar	88267	SINAPI	ENCANADOR OU BOMBEIRO HIDRÁULICO COM ENCARGOS COMPLEMENTARES	Livro SINAPI: Cálculos e Parâmetros	H	0,1563000	33,80	5,28	
Composição Auxiliar	88248	SINAPI	AUXILIAR DE ENCANADOR OU BOMBEIRO HIDRÁULICO COM ENCARGOS COMPLEMENTARES	Livro SINAPI: Cálculos e Parâmetros	H	0,1563000	26,27	4,10	
Insumo	00007138	SINAPI	TE SOLDAVEL, PVC, 90 GRAUS, 20 MM, PARA AGUA FRIA PREDIAL (NBR 5648)	Material	UN	1,0000000	0,95	0,95	
Insumo	00038383	SINAPI	LIXA D'AGUA EM FOLHA, COR PRETA, GRAO 100	Material	UN	0,0390000	1,96	0,07	
Insumo	00020083	SINAPI	SOLUCAO PREPARADORA / LIMPADORA PARA PVC, FRASCO COM 1000 CM3	Material	UN	0,0090000	71,04	0,63	
Insumo	00000122	SINAPI	ADESIVO PLASTICO PARA PVC, FRASCO COM *850* GR	Material	UN	0,0071000	62,71	0,44	
MO sem LS =>					6,54	LS =>	0,00	MO com LS =>	6,54
Valor do BDI =>					2,75			Valor com BDI =>	14,22
						Quant. =>	15,00	Preço Total =>	213,30

12.16	Código	Banco	Descrição	Tipo	Und	Quant.	Valor Unit	Total	
Composição	89617	SINAPI	TE, PVC, SOLDÁVEL, DN 25MM, INSTALADO EM PRUMADA DE ÁGUA - FORNECIMENTO E INSTALAÇÃO. AF_06/2022	Instalações Prediais de Água Fria em PVC	UN	1,0000000	8,27	8,27	
Composição Auxiliar	88267	SINAPI	ENCANADOR OU BOMBEIRO HIDRÁULICO COM ENCARGOS COMPLEMENTARES	Livro SINAPI: Cálculos e Parâmetros	H	0,0941000	33,80	3,18	
Composição Auxiliar	88248	SINAPI	AUXILIAR DE ENCANADOR OU BOMBEIRO HIDRÁULICO COM ENCARGOS COMPLEMENTARES	Livro SINAPI: Cálculos e Parâmetros	H	0,0941000	26,27	2,47	
Insumo	00007139	SINAPI	TE SOLDAVEL, PVC, 90 GRAUS, 25 MM, PARA AGUA FRIA PREDIAL (NBR 5648)	Material	UN	1,0000000	1,08	1,08	
Insumo	00000122	SINAPI	ADESIVO PLASTICO PARA PVC, FRASCO COM *850* GR	Material	UN	0,0106000	62,71	0,66	
Insumo	00038383	SINAPI	LIXA D'AGUA EM FOLHA, COR PRETA, GRAO 100	Material	UN	0,0162000	1,96	0,03	
Insumo	00020083	SINAPI	SOLUCAO PREPARADORA / LIMPADORA PARA PVC, FRASCO COM 1000 CM3	Material	UN	0,0120000	71,04	0,85	
				MO sem LS =>	3,93	LS =>	0,00	MO com LS =>	3,93
				Valor do BDI =>	1,98			Valor com BDI =>	10,25
						Quant. =>	5,00	Preço Total =>	51,25

12.17	Código	Banco	Descrição	Tipo	Und	Quant.	Valor Unit	Total
Composição	89623	SINAPI	TE, PVC, SOLDÁVEL, DN 40MM, INSTALADO EM PRUMADA DE ÁGUA - FORNECIMENTO E INSTALAÇÃO. AF_06/2022	Instalações Prediais de Água Fria em PVC	UN	1,0000000	19,34	19,34
Composição Auxiliar	88248	SINAPI	AUXILIAR DE ENCANADOR OU BOMBEIRO HIDRÁULICO COM ENCARGOS COMPLEMENTARES	Livro SINAPI: Cálculos e Parâmetros	H	0,1400000	26,27	3,67

Composição Auxiliar	88267	SINAPI	ENCANADOR OU BOMBEIRO HIDRÁULICO COM ENCARGOS COMPLEMENTARES	Livro SINAPI: Cálculos e Parâmetros	H	0,1400000	33,80	4,73	
Insumo	00000122	SINAPI	ADESIVO PLASTICO PARA PVC, FRASCO COM *850* GR	Material	UN	0,0176000	62,71	1,10	
Insumo	00038383	SINAPI	LIXA D'AGUA EM FOLHA, COR PRETA, GRAO 100	Material	UN	0,0236000	1,96	0,04	
Insumo	00020083	SINAPI	SOLUCAO PREPARADORA / LIMPADORA PARA PVC, FRASCO COM 1000 CM3	Material	UN	0,0210000	71,04	1,49	
Insumo	00007141	SINAPI	TE SOLDAVEL, PVC, 90 GRAUS, 40 MM, PARA AGUA FRIA PREDIAL (NBR 5648)	Material	UN	1,0000000	8,31	8,31	
				MO sem LS =>	5,86	LS =>	0,00	MO com LS =>	5,86
				Valor do BDI =>	4,64			Valor com BDI =>	23,98
						Quant. =>	5,00	Preço Total =>	119,90

12.18	Código	Banco	Descrição	Tipo	Und	Quant.	Valor Unit	Total	
Composição	94495	SINAPI	REGISTRO DE GAVETA BRUTO, LATÃO, ROSCÁVEL, 1" - FORNECIMENTO E INSTALAÇÃO. AF_08/2021	Válvulas e Registros para Sistemas Prediais	UN	1,0000000	64,12	64,12	
Composição Auxiliar	88248	SINAPI	AUXILIAR DE ENCANADOR OU BOMBEIRO HIDRÁULICO COM ENCARGOS COMPLEMENTARES	Livro SINAPI: Cálculos e Parâmetros	H	0,1485000	26,27	3,90	
Composição Auxiliar	88267	SINAPI	ENCANADOR OU BOMBEIRO HIDRÁULICO COM ENCARGOS COMPLEMENTARES	Livro SINAPI: Cálculos e Parâmetros	H	0,1485000	33,80	5,01	
Insumo	00003148	SINAPI	FITA VEDA ROSCA, EM PTFE, ROLO DE 18 MM X 50 M (L X C)	Material	UN	0,0132000	13,61	0,17	
Insumo	00006019	SINAPI	REGISTRO GAVETA BRUTO EM LATAO FORJADO, BITOLA 1"	Material	UN	1,0000000	55,04	55,04	
				MO sem LS =>	6,22	LS =>	0,00	MO com LS =>	6,22
				Valor do BDI =>	15,38			Valor com BDI =>	79,50
						Quant. =>	5,00	Preço Total =>	397,50

12.19	Código	Banco	Descrição	Tipo	Und	Quant.	Valor Unit	Total	
Composição	94496	SINAPI	REGISTRO DE GAVETA BRUTO, LATÃO, ROSCÁVEL, 1 1/4" - FORNECIMENTO E INSTALAÇÃO. AF_08/2021	Válvulas e Registros para Sistemas Prediais	UN	1,0000000	87,36	87,36	
Composição Auxiliar	88267	SINAPI	ENCANADOR OU BOMBEIRO HIDRÁULICO COM ENCARGOS COMPLEMENTARES	Livro SINAPI: Cálculos e Parâmetros	H	0,2021000	33,80	6,83	
Composição Auxiliar	88248	SINAPI	AUXILIAR DE ENCANADOR OU BOMBEIRO HIDRÁULICO COM ENCARGOS COMPLEMENTARES	Livro SINAPI: Cálculos e Parâmetros	H	0,2021000	26,27	5,30	
Insumo	00006017	SINAPI	REGISTRO GAVETA BRUTO EM LATAO FORJADO, BITOLA 1 1/4"	Material	UN	1,0000000	75,01	75,01	
Insumo	00003148	SINAPI	FITA VEDA ROSCA, EM PTFE, ROLO DE 18 MM X 50 M (L X C)	Material	UN	0,0168000	13,61	0,22	
				MO sem LS =>	8,46	LS =>	0,00	MO com LS =>	8,46
				Valor do BDI =>	20,96			Valor com BDI =>	108,32

Quant. => 5,00 Preço Total => 541,60

12.20	Código	Banco	Descrição	Tipo	Und	Quant.	Valor Unit	Total
Composição	94497	SINAPI	REGISTRO DE GAVETA BRUTO, LATÃO, ROSCÁVEL, 1 1/2" - FORNECIMENTO E INSTALAÇÃO. AF_08/2021	Válvulas e Registros para Sistemas Prediais	UN	1,0000000	110,76	110,76
Composição Auxiliar	88248	SINAPI	AUXILIAR DE ENCANADOR OU BOMBEIRO HIDRÁULICO COM ENCARGOS COMPLEMENTARES	Livro SINAPI: Cálculos e Parâmetros	H	0,2633000	26,27	6,91
Composição Auxiliar	88267	SINAPI	ENCANADOR OU BOMBEIRO HIDRÁULICO COM ENCARGOS COMPLEMENTARES	Livro SINAPI: Cálculos e Parâmetros	H	0,2633000	33,80	8,89
Insumo	00006010	SINAPI	REGISTRO GAVETA BRUTO EM LATAO FORJADO, BITOLA 1 1/2"	Material	UN	1,0000000	94,70	94,70
Insumo	00003148	SINAPI	FITA VEDA ROSCA, EM PTFE, ROLO DE 18 MM X 50 M (L X C)	Material	UN	0,0192000	13,61	0,26

MO sem LS => 11,02 LS => 0,00 MO com LS => 11,02
Valor do BDI => 26,58 Valor com BDI => 137,34
Quant. => 5,00 Preço Total => 686,70

12.21	Código	Banco	Descrição	Tipo	Und	Quant.	Valor Unit	Total
Composição	89985	SINAPI	REGISTRO DE PRESSÃO BRUTO, LATÃO, ROSCÁVEL, 3/4", COM ACABAMENTO E CANOPLA CROMADOS - FORNECIMENTO E INSTALAÇÃO. AF_08/2021	Válvulas e Registros para Sistemas Prediais	UN	1,0000000	93,65	93,65
Composição Auxiliar	88267	SINAPI	ENCANADOR OU BOMBEIRO HIDRÁULICO COM ENCARGOS COMPLEMENTARES	Livro SINAPI: Cálculos e Parâmetros	H	0,2212000	33,80	7,47
Composição Auxiliar	88248	SINAPI	AUXILIAR DE ENCANADOR OU BOMBEIRO HIDRÁULICO COM ENCARGOS COMPLEMENTARES	Livro SINAPI: Cálculos e Parâmetros	H	0,2212000	26,27	5,81
Insumo	00003148	SINAPI	FITA VEDA ROSCA, EM PTFE, ROLO DE 18 MM X 50 M (L X C)	Material	UN	0,0106000	13,61	0,14
Insumo	00006024	SINAPI	REGISTRO PRESSAO COM ACABAMENTO E CANOPLA CROMADA, SIMPLES, BITOLA 3/4"	Material	UN	1,0000000	80,23	80,23

MO sem LS => 9,26 LS => 0,00 MO com LS => 9,26
Valor do BDI => 22,47 Valor com BDI => 116,12
Quant. => 3,00 Preço Total => 348,36

12.22	Código	Banco	Descrição	Tipo	Und	Quant.	Valor Unit	Total
Composição	102609	SINAPI	CAIXA D´ÁGUA EM POLIETILENO, 2000 LITROS - FORNECIMENTO E INSTALAÇÃO. AF_06/2021	Caixas de Água para Edificações	UN	1,0000000	1.141,00	1.141,00
Composição Auxiliar	88248	SINAPI	AUXILIAR DE ENCANADOR OU BOMBEIRO HIDRÁULICO COM ENCARGOS COMPLEMENTARES	Livro SINAPI: Cálculos e Parâmetros	H	0,2686000	26,27	7,05
Composição Auxiliar	88267	SINAPI	ENCANADOR OU BOMBEIRO HIDRÁULICO COM ENCARGOS COMPLEMENTARES	Livro SINAPI: Cálculos e Parâmetros	H	0,2686000	33,80	9,07

Insumo	00034640	SINAPI	CAIXA D'AGUA / RESERVATORIO EM POLIETILENO, 2000 LITROS, COM TAMPA	Material	UN	1,0000000	1.124,88	1.124,88	
				MO sem LS =>	11,24	LS =>	0,00	MO com LS =>	11,24
				Valor do BDI =>	273,84			Valor com BDI =>	1.414,84
						Quant. =>	5,00	Preço Total =>	7.074,20

13			INSTALAÇÕES SANITÁRIAS					8.986,95	
13.1	Código	Banco	Descrição	Tipo		Und	Quant.	Valor Unit	Total
Composição	89711	SINAPI	TUBO PVC, SERIE NORMAL, ESGOTO PREDIAL, DN 40 MM, FORNECIDO E INSTALADO EM RAMAL DE DESCARGA OU RAMAL DE ESGOTO SANITÁRIO. AF_08/2022	Instalações Prediais de Esgoto - Tubos e Conexões		M	1,0000000	23,75	23,75
Composição Auxiliar	88267	SINAPI	ENCANADOR OU BOMBEIRO HIDRÁULICO COM ENCARGOS COMPLEMENTARES	Livro SINAPI: Cálculos e Parâmetros		H	0,2930000	33,80	9,90
Composição Auxiliar	88248	SINAPI	AUXILIAR DE ENCANADOR OU BOMBEIRO HIDRÁULICO COM ENCARGOS COMPLEMENTARES	Livro SINAPI: Cálculos e Parâmetros		H	0,2930000	26,27	7,69
Insumo	00038383	SINAPI	LIXA D'AGUA EM FOLHA, COR PRETA, GRAO 100	Material		UN	0,0163000	1,96	0,03
Insumo	00009835	SINAPI	TUBO PVC SERIE NORMAL, DN 40 MM, PARA ESGOTO PREDIAL (NBR 5688)	Material		M	1,0549000	5,82	6,13
				MO sem LS =>	12,27	LS =>	0,00	MO com LS =>	12,27
				Valor do BDI =>	5,70			Valor com BDI =>	29,45
						Quant. =>	40,00	Preço Total =>	1.178,00

13.2	Código	Banco	Descrição	Tipo	Und	Quant.	Valor Unit	Total	
Composição	89712	SINAPI	TUBO PVC, SERIE NORMAL, ESGOTO PREDIAL, DN 50 MM, FORNECIDO E INSTALADO EM RAMAL DE DESCARGA OU RAMAL DE ESGOTO SANITÁRIO. AF_08/2022	Instalações Prediais de Esgoto - Tubos e Conexões	M	1,0000000	29,26	29,26	
Composição Auxiliar	88248	SINAPI	AUXILIAR DE ENCANADOR OU BOMBEIRO HIDRÁULICO COM ENCARGOS COMPLEMENTARES	Livro SINAPI: Cálculos e Parâmetros	H	0,3182000	26,27	8,35	
Composição Auxiliar	88267	SINAPI	ENCANADOR OU BOMBEIRO HIDRÁULICO COM ENCARGOS COMPLEMENTARES	Livro SINAPI: Cálculos e Parâmetros	H	0,3182000	33,80	10,75	
Insumo	00009838	SINAPI	TUBO PVC SERIE NORMAL, DN 50 MM, PARA ESGOTO PREDIAL (NBR 5688)	Material	M	1,0549000	9,61	10,13	
Insumo	00038383	SINAPI	LIXA D'AGUA EM FOLHA, COR PRETA, GRAO 100	Material	UN	0,0177000	1,96	0,03	
				MO sem LS =>	13,32	LS =>	0,00	MO com LS =>	13,32
				Valor do BDI =>	7,02			Valor com BDI =>	36,28
						Quant. =>	50,00	Preço Total =>	1.814,00

13.3	Código	Banco	Descrição	Tipo	Und	Quant.	Valor Unit	Total
------	--------	-------	-----------	------	-----	--------	------------	-------

Composição	89848	SINAPI	TUBO PVC, SERIE NORMAL, ESGOTO PREDIAL, DN 100 MM, FORNECIDO E INSTALADO EM SUBCOLETOR AÉREO DE ESGOTO SANITÁRIO. AF_08/2022	Instalações Prediais de Esgoto - Tubos e Conexões	M	1,0000000	28,45	28,45	
Composição Auxiliar	88248	SINAPI	AUXILIAR DE ENCANADOR OU BOMBEIRO HIDRÁULICO COM ENCARGOS COMPLEMENTARES	Livro SINAPI: Cálculos e Parâmetros	H	0,2396000	26,27	6,29	
Composição Auxiliar	88267	SINAPI	ENCANADOR OU BOMBEIRO HIDRÁULICO COM ENCARGOS COMPLEMENTARES	Livro SINAPI: Cálculos e Parâmetros	H	0,2396000	33,80	8,09	
Insumo	00038383	SINAPI	LIXA D'AGUA EM FOLHA, COR PRETA, GRAO 100	Material	UN	0,0133000	1,96	0,02	
Insumo	00009836	SINAPI	TUBO PVC SERIE NORMAL, DN 100 MM, PARA ESGOTO PREDIAL (NBR 5688)	Material	M	1,0549000	13,32	14,05	
				MO sem LS =>	10,03	LS =>	0,00	MO com LS =>	10,03
				Valor do BDI =>	6,82			Valor com BDI =>	35,27
						Quant. =>	50,00	Preço Total =>	1.763,50

13.4	Código	Banco	Descrição	Tipo	Und	Quant.	Valor Unit	Total	
Composição	89726	SINAPI	JOELHO 45 GRAUS, PVC, SERIE NORMAL, ESGOTO PREDIAL, DN 40 MM, JUNTA SOLDÁVEL, FORNECIDO E INSTALADO EM RAMAL DE DESCARGA OU RAMAL DE ESGOTO SANITÁRIO. AF_08/2022	Instalações Prediais de Esgoto - Tubos e Conexões	UN	1,0000000	11,40	11,40	
Composição Auxiliar	88267	SINAPI	ENCANADOR OU BOMBEIRO HIDRÁULICO COM ENCARGOS COMPLEMENTARES	Livro SINAPI: Cálculos e Parâmetros	H	0,1270000	33,80	4,29	
Composição Auxiliar	88248	SINAPI	AUXILIAR DE ENCANADOR OU BOMBEIRO HIDRÁULICO COM ENCARGOS COMPLEMENTARES	Livro SINAPI: Cálculos e Parâmetros	H	0,1270000	26,27	3,33	
Insumo	00020083	SINAPI	SOLUCAO PREPARADORA / LIMPADORA PARA PVC, FRASCO COM 1000 CM3	Material	UN	0,0150000	71,04	1,06	
Insumo	00000122	SINAPI	ADESIVO PLASTICO PARA PVC, FRASCO COM *850* GR	Material	UN	0,0099000	62,71	0,62	
Insumo	00038383	SINAPI	LIXA D'AGUA EM FOLHA, COR PRETA, GRAO 100	Material	UN	0,0071000	1,96	0,01	
Insumo	00003516	SINAPI	JOELHO PVC, SOLDAVEL, BB, 45 GRAUS, DN 40 MM, PARA ESGOTO PREDIAL	Material	UN	1,0000000	2,09	2,09	
				MO sem LS =>	5,31	LS =>	0,00	MO com LS =>	5,31
				Valor do BDI =>	2,73			Valor com BDI =>	14,13
						Quant. =>	5,00	Preço Total =>	70,65

13.5	Código	Banco	Descrição	Tipo	Und	Quant.	Valor Unit	Total
Composição	89724	SINAPI	JOELHO 90 GRAUS, PVC, SERIE NORMAL, ESGOTO PREDIAL, DN 40 MM, JUNTA SOLDÁVEL, FORNECIDO E INSTALADO EM RAMAL DE DESCARGA OU RAMAL DE ESGOTO SANITÁRIO. AF_08/2022	Instalações Prediais de Esgoto - Tubos e Conexões	UN	1,0000000	11,20	11,20
Composição Auxiliar	88248	SINAPI	AUXILIAR DE ENCANADOR OU BOMBEIRO HIDRÁULICO COM ENCARGOS COMPLEMENTARES	Livro SINAPI: Cálculos e Parâmetros	H	0,1270000	26,27	3,33

Composição Auxiliar	88267	SINAPI	ENCANADOR OU BOMBEIRO HIDRÁULICO COM ENCARGOS COMPLEMENTARES	Livro SINAPI: Cálculos e Parâmetros	H	0,1270000	33,80	4,29	
Insumo	00020083	SINAPI	SOLUCAO PREPARADORA / LIMPADORA PARA PVC, FRASCO COM 1000 CM3	Material	UN	0,0150000	71,04	1,06	
Insumo	00003517	SINAPI	JOELHO PVC, SOLDAVEL, BB, 90 GRAUS, SEM ANEL, DN 40 MM, PARA ESGOTO PREDIAL SECUNDARIO	Material	UN	1,0000000	1,89	1,89	
Insumo	00038383	SINAPI	LIXA D'AGUA EM FOLHA, COR PRETA, GRAO 100	Material	UN	0,0071000	1,96	0,01	
Insumo	00000122	SINAPI	ADESIVO PLASTICO PARA PVC, FRASCO COM *850* GR	Material	UN	0,0099000	62,71	0,62	
				MO sem LS =>	5,31	LS =>	0,00	MO com LS =>	5,31
				Valor do BDI =>	2,68			Valor com BDI =>	13,88
						Quant. =>	10,00	Preço Total =>	138,80

13.6	Código	Banco	Descrição	Tipo	Und	Quant.	Valor Unit	Total	
Composição	89809	SINAPI	JOELHO 90 GRAUS, PVC, SERIE NORMAL, ESGOTO PREDIAL, DN 100 MM, JUNTA ELÁSTICA, FORNECIDO E INSTALADO EM PRUMADA DE ESGOTO SANITÁRIO OU VENTILAÇÃO. AF_08/2022	Instalações Prediais de Esgoto - Tubos e Conexões	UN	1,0000000	29,43	29,43	
Composição Auxiliar	88267	SINAPI	ENCANADOR OU BOMBEIRO HIDRÁULICO COM ENCARGOS COMPLEMENTARES	Livro SINAPI: Cálculos e Parâmetros	H	0,2172000	33,80	7,34	
Composição Auxiliar	88248	SINAPI	AUXILIAR DE ENCANADOR OU BOMBEIRO HIDRÁULICO COM ENCARGOS COMPLEMENTARES	Livro SINAPI: Cálculos e Parâmetros	H	0,2172000	26,27	5,70	
Insumo	00000301	SINAPI	ANEL BORRACHA PARA TUBO ESGOTO PREDIAL, DN 100 MM (NBR 5688)	Material	UN	2,0000000	3,00	6,00	
Insumo	00003520	SINAPI	JOELHO PVC, SOLDAVEL, PB, 90 GRAUS, DN 100 MM, PARA ESGOTO PREDIAL	Material	UN	1,0000000	7,42	7,42	
Insumo	00020078	SINAPI	PASTA LUBRIFICANTE PARA TUBOS E CONEXOES COM JUNTA ELASTICA, EMBALAGEM DE *400* GR (USO EM PVC, ACO, POLIETILENO E OUTROS)	Material	UN	0,1150000	25,88	2,97	
				MO sem LS =>	9,09	LS =>	0,00	MO com LS =>	9,09
				Valor do BDI =>	7,06			Valor com BDI =>	36,49
						Quant. =>	10,00	Preço Total =>	364,90

13.7	Código	Banco	Descrição	Tipo	Und	Quant.	Valor Unit	Total
Composição	89783	SINAPI	JUNÇÃO SIMPLES, PVC, SERIE NORMAL, ESGOTO PREDIAL, DN 40 MM, JUNTA SOLDÁVEL, FORNECIDO E INSTALADO EM RAMAL DE DESCARGA OU RAMAL DE ESGOTO SANITÁRIO. AF_08/2022	Instalações Prediais de Esgoto - Tubos e Conexões	UN	1,0000000	16,07	16,07
Composição Auxiliar	88267	SINAPI	ENCANADOR OU BOMBEIRO HIDRÁULICO COM ENCARGOS COMPLEMENTARES	Livro SINAPI: Cálculos e Parâmetros	H	0,1693000	33,80	5,72
Composição Auxiliar	88248	SINAPI	AUXILIAR DE ENCANADOR OU BOMBEIRO HIDRÁULICO COM ENCARGOS COMPLEMENTARES	Livro SINAPI: Cálculos e Parâmetros	H	0,1693000	26,27	4,44

Insumo	00003666	SINAPI	JUNCAO SIMPLES, PVC, 45 GRAUS, DN 40 X 40 MM, SERIE NORMAL PARA ESGOTO PREDIAL	Material	UN	1,0000000	3,38	3,38		
Insumo	00000122	SINAPI	ADESIVO PLASTICO PARA PVC, FRASCO COM *850* GR	Material	UN	0,0148000	62,71	0,92		
Insumo	00020083	SINAPI	SOLUCAO PREPARADORA / LIMPADORA PARA PVC, FRASCO COM 1000 CM3	Material	UN	0,0225000	71,04	1,59		
Insumo	00038383	SINAPI	LIXA D'AGUA EM FOLHA, COR PRETA, GRAO 100	Material	UN	0,0107000	1,96	0,02		
					MO sem LS =>	7,09	LS =>	0,00	MO com LS =>	7,09
					Valor do BDI =>	3,85			Valor com BDI =>	19,92
							Quant. =>	10,00	Preço Total =>	199,20

13.8	Código	Banco	Descrição	Tipo	Und	Quant.	Valor Unit	Total	
Composição	89834	SINAPI	JUNÇÃO SIMPLES, PVC, SERIE NORMAL, ESGOTO PREDIAL, DN 100 X 100 MM, JUNTA ELÁSTICA, FORNECIDO E INSTALADO EM PRUMADA DE ESGOTO SANITÁRIO OU VENTILAÇÃO. AF_08/2022	Instalações Prediais de Esgoto - Tubos e Conexões	UN	1,0000000	52,31	52,31	
Composição Auxiliar	88267	SINAPI	ENCANADOR OU BOMBEIRO HIDRÁULICO COM ENCARGOS COMPLEMENTARES	Livro SINAPI: Cálculos e Parâmetros	H	0,2896000	33,80	9,78	
Composição Auxiliar	88248	SINAPI	AUXILIAR DE ENCANADOR OU BOMBEIRO HIDRÁULICO COM ENCARGOS COMPLEMENTARES	Livro SINAPI: Cálculos e Parâmetros	H	0,2896000	26,27	7,60	
Insumo	00020078	SINAPI	PASTA LUBRIFICANTE PARA TUBOS E CONEXOES COM JUNTA ELASTICA, EMBALAGEM DE *400* GR (USO EM PVC, ACO, POLIETILENO E OUTROS)	Material	UN	0,1725000	25,88	4,46	
Insumo	00003670	SINAPI	JUNCAO SIMPLES, PVC, 45 GRAUS, DN 100 X 100 MM, SERIE NORMAL PARA ESGOTO PREDIAL	Material	UN	1,0000000	21,47	21,47	
Insumo	00000301	SINAPI	ANEL BORRACHA PARA TUBO ESGOTO PREDIAL, DN 100 MM (NBR 5688)	Material	UN	3,0000000	3,00	9,00	
				MO sem LS =>	12,12	LS =>	0,00	MO com LS =>	12,12
				Valor do BDI =>	12,55			Valor com BDI =>	64,86
						Quant. =>	8,00	Preço Total =>	518,88

13.9	Código	Banco	Descrição	Tipo	Und	Quant.	Valor Unit	Total
Composição	89834	SINAPI	JUNÇÃO SIMPLES, PVC, SERIE NORMAL, ESGOTO PREDIAL, DN 100 X 100 MM, JUNTA ELÁSTICA, FORNECIDO E INSTALADO EM PRUMADA DE ESGOTO SANITÁRIO OU VENTILAÇÃO. AF_08/2022	Instalações Prediais de Esgoto - Tubos e Conexões	UN	1,0000000	52,31	52,31
Composição Auxiliar	88267	SINAPI	ENCANADOR OU BOMBEIRO HIDRÁULICO COM ENCARGOS COMPLEMENTARES	Livro SINAPI: Cálculos e Parâmetros	H	0,2896000	33,80	9,78
Composição Auxiliar	88248	SINAPI	AUXILIAR DE ENCANADOR OU BOMBEIRO HIDRÁULICO COM ENCARGOS COMPLEMENTARES	Livro SINAPI: Cálculos e Parâmetros	H	0,2896000	26,27	7,60
Insumo	00020078	SINAPI	PASTA LUBRIFICANTE PARA TUBOS E CONEXOES COM JUNTA ELASTICA, EMBALAGEM DE *400* GR (USO EM PVC, ACO, POLIETILENO E OUTROS)	Material	UN	0,1725000	25,88	4,46

Insumo	00003670	SINAPI	JUNCAO SIMPLES, PVC, 45 GRAUS, DN 100 X 100 MM, SERIE NORMAL PARA ESGOTO PREDIAL	Material	UN	1,0000000	21,47	21,47	
Insumo	00000301	SINAPI	ANEL BORRACHA PARA TUBO ESGOTO PREDIAL, DN 100 MM (NBR 5688)	Material	UN	3,0000000	3,00	9,00	
				MO sem LS =>	12,12	LS =>	0,00	MO com LS =>	12,12
				Valor do BDI =>	12,55			Valor com BDI =>	64,86
						Quant. =>	4,00	Preço Total =>	259,44

13.10	Código	Banco	Descrição	Tipo	Und	Quant.	Valor Unit	Total	
Composição	89707	SINAPI	CAIXA SIFONADA, PVC, DN 100 X 100 X 50 MM, JUNTA ELÁSTICA, FORNECIDA E INSTALADA EM RAMAL DE DESCARGA OU EM RAMAL DE ESGOTO SANITÁRIO. AF_08/2022	Instalações Prediais de Esgoto - Caixas e Ralos	UN	1,0000000	49,78	49,78	
Composição Auxiliar	88267	SINAPI	ENCANADOR OU BOMBEIRO HIDRÁULICO COM ENCARGOS COMPLEMENTARES	Livro SINAPI: Cálculos e Parâmetros	H	0,3987000	33,80	13,47	
Composição Auxiliar	88248	SINAPI	AUXILIAR DE ENCANADOR OU BOMBEIRO HIDRÁULICO COM ENCARGOS COMPLEMENTARES	Livro SINAPI: Cálculos e Parâmetros	H	0,3987000	26,27	10,47	
Insumo	00000122	SINAPI	ADESIVO PLASTICO PARA PVC, FRASCO COM *850* GR	Material	UN	0,0292000	62,71	1,83	
Insumo	00020083	SINAPI	SOLUCAO PREPARADORA / LIMPADORA PARA PVC, FRASCO COM 1000 CM3	Material	UN	0,0440000	71,04	3,12	
Insumo	00005103	SINAPI	CAIXA SIFONADA PVC, 100 X 100 X 50 MM, COM GRELHA REDONDA, BRANCA	Material	UN	1,0000000	20,86	20,86	
Insumo	00038383	SINAPI	LIXA D'AGUA EM FOLHA, COR PRETA, GRAO 100	Material	UN	0,0154000	1,96	0,03	
				MO sem LS =>	16,70	LS =>	0,00	MO com LS =>	16,70
				Valor do BDI =>	11,94			Valor com BDI =>	61,72
						Quant. =>	9,00	Preço Total =>	555,48

13.11	Código	Banco	Descrição	Tipo	Und	Quant.	Valor Unit	Total
Composição	89709	SINAPI	RALO SIFONADO, PVC, DN 100 X 40 MM, JUNTA SOLDÁVEL, FORNECIDO E INSTALADO EM RAMAL DE DESCARGA OU EM RAMAL DE ESGOTO SANITÁRIO. AF_08/2022	Instalações Prediais de Esgoto - Caixas e Ralos	UN	1,0000000	21,27	21,27
Composição Auxiliar	88248	SINAPI	AUXILIAR DE ENCANADOR OU BOMBEIRO HIDRÁULICO COM ENCARGOS COMPLEMENTARES	Livro SINAPI: Cálculos e Parâmetros	H	0,1652000	26,27	4,33
Composição Auxiliar	88267	SINAPI	ENCANADOR OU BOMBEIRO HIDRÁULICO COM ENCARGOS COMPLEMENTARES	Livro SINAPI: Cálculos e Parâmetros	H	0,1652000	33,80	5,58
Insumo	00000122	SINAPI	ADESIVO PLASTICO PARA PVC, FRASCO COM *850* GR	Material	UN	0,0049000	62,71	0,30
Insumo	00038383	SINAPI	LIXA D'AGUA EM FOLHA, COR PRETA, GRAO 100	Material	UN	0,0360000	1,96	0,07
Insumo	00020083	SINAPI	SOLUCAO PREPARADORA / LIMPADORA PARA PVC, FRASCO COM 1000 CM3	Material	UN	0,0075000	71,04	0,53
Insumo	00011741	SINAPI	RALO SIFONADO CILINDRICO, PVC, 100 X 40 MM, COM GRELHA REDONDA BRANCA	Material	UN	1,0000000	10,46	10,46

MO sem LS =>	6,91	LS =>	0,00	MO com LS =>	6,91
Valor do BDI =>	5,10			Valor com BDI =>	26,37
		Quant. =>	9,00	Preço Total =>	237,33

13.12	Código	Banco	Descrição	Tipo	Und	Quant.	Valor Unit	Total
Composição	4883	ORSE	Caixa de inspeção 0.60 x 0.60 x 0.60m	Caixas de Passagem em alvenaria de tijolos maciços	un	1,0000000	690,76	690,76
Item	Código	Banco	Descrição	Tipo	Und	Quant.	Valor Unit	Total
Composição	126	ORSE	Concreto simples fabricado na obra, fck=15 mpa, lançado e adensado	Concreto Simples	m³	0,0810000	628,87	50,93
Composição	2497	ORSE	Escavação manual de vala ou cava em material de 1ª categoria, profundidade até 1,50m	Escavação Manual em Área Urbana	m³	1,8000000	55,52	99,93
Composição	140	ORSE	Aço CA - 50 Ø 6,3 a 12,5mm, inclusive corte, dobragem, montagem e colocacao de ferragens nas formas, para superestruturas e fundações - R1	Armaduras Convencionais	kg	1,7300000	13,05	22,57
Composição	3310	ORSE	Chapisco em parede com argamassa traço t1 - 1:3 (cimento / areia) - Revisado 08/2015	Conversão InfoWOrca	m²	1,7100000	7,10	12,14
Composição	80	ORSE	Forma plana para fundações, em compensado resinado 12mm, 02 usos	Formas para Fundações	m²	1,1700000	113,34	132,60
Composição	1908	ORSE	Reboco ou emboço externo, de parede, com argamassa traço t5 - 1:2:8 (cimento / cal / areia), espessura 2,0 cm	Argamassas	m²	1,7100000	37,46	64,05
Composição	155	ORSE	Alvenaria tijolo cerâmico maciço (5x9x19), esp = 0,09m (singela), com argamassa traço t5 - 1:2:8 (cimento / cal / areia) c/ junta de 2,0cm - R1	Alvenarias de Vedação	m²	1,8000000	120,27	216,48
Composição	95	ORSE	Concreto simples fabricado na obra, fck=13,5 mpa, lançado e adensado	Alvenarias de Pedra e Concretos para Fundações	m³	0,0810000	598,47	48,47
Composição	72	ORSE	Reaterro manual de valas, com compactação utilizando sêpo, sem controle do grau de compactação	Aterros / Reaterros / Compactações	m³	1,1500000	36,98	42,52

Detalhamento de Cálculo ORSE

Item	Código	Banco	Descrição	Tipo	Und	Quant.	Valor Unit	Total
Insumo	00006111/SINA	ORSE	Servente de obras (horista)	Mão de Obra	h	14,0642400	14,58	205,05
Insumo	00004718/SINA	ORSE	Pedra britada n. 2 (19 a 38 mm) posto pedreira/fornecedor, sem frete	Material	m³	0,1015740	138,48	14,06
Insumo	00000367/SINA	ORSE	Areia grossa - posto jazida/fornecedor (retirado na jazida, sem transporte)	Material	m³	0,2619648	101,30	26,53
Insumo	00004721/SINA	ORSE	Pedra britada n. 1 (9,5 a 19 mm) posto pedreira/fornecedor, sem frete	Material	m³	0,0338580	137,75	4,66
Insumo	00001379/SINA	ORSE	Cimento portland composto cp ii-32	Material	kg	64,9619100	0,88	57,16
Insumo	00002711/SINA	ORSE	Carrinho de mao, em aco, com capacidade de *45 a 65* l / *100* kg, pneu com camara	Material	un	0,0028128	185,00	0,52

Insumo	10599	ORSE	Protetor solar fps 30 com 120ml	Material	un	0,0360656	18,00	0,64
Insumo	00012894/SINA	ORSE	Capa para chuva em pvc com forro de poliester, com capuz (amarela ou azul)	Material	un	0,0040073	20,11	0,08
Insumo	10761	ORSE	Refeição - café da manhã (café com leite e dois pães com manteiga)	Serviços	un	2,0397096	5,00	10,19
Insumo	1651	ORSE	Óculos branco proteção	Material	pr	0,0158478	6,00	0,09
Insumo	10517	ORSE	Exames admissionais/demissionais (checkup)	Serviços	cj	0,0080146	300,00	2,40
Insumo	10596	ORSE	Protetor auricular	Material	un	0,0901640	4,81	0,43
Insumo	00012893/SINA	ORSE	Bota de seguranca com biqueira de aco e colarinho acolchoado	Material	par	0,0158478	73,93	1,17
Insumo	2378	ORSE	Vale transporte	Material	un	1,7140269	4,50	7,71
Insumo	10362	ORSE	Seguro de vida e acidente em grupo	Serviços	un	0,0901640	12,54	1,13
Insumo	10788	ORSE	Pá quadrada	Material	un	0,0028128	36,90	0,10
Insumo	4728	ORSE	Talhadeira chata 10"	Material	un	0,0042193	18,58	0,07
Insumo	158	ORSE	Almoço (Participação do empregador)	Material	un	2,0397096	14,00	28,55
Insumo	941	ORSE	Fardamento com mangas curta	Material	un	0,0300547	193,04	5,80
Insumo	4729	ORSE	Marreta 1 kg com cabo	Material	un	0,0014064	37,80	0,05
Insumo	00012892/SINA	ORSE	Luva raspa de couro, cano curto (punho *7* cm)	Material	par	0,0460838	10,87	0,50
Insumo	00012895/SINA	ORSE	Capacete de seguranca aba frontal com suspensao de polietileno, sem jugular (classe b)	Material	un	0,0120219	13,50	0,16
Insumo	10492	ORSE	Cesta Básica	Material	un	0,0901640	205,00	18,48
Insumo	00004750/SINA	ORSE	Pedreiro (horista)	Mão de Obra	h	3,9913200	20,44	81,58
Insumo	00001213/SINA	ORSE	Carpinteiro de formas para concreto (horista)	Mão de Obra	h	1,8133200	20,44	37,06
Insumo	00000378/SINA	ORSE	Armador (horista)	Mão de Obra	h	0,1675600	20,44	3,42
Insumo	10579	ORSE	Chave de fenda chata 30 cm	Material	un	0,0003627	26,89	0,00
Insumo	10578	ORSE	Formão grande	Material	un	0,0003627	21,30	0,00
Insumo	11249	ORSE	Serra circular eletrica portatil	Equipamento	un	0,0001813	979,65	0,17
Insumo	11244	ORSE	Martelo com unha	Material	un	0,0003627	39,10	0,01
Insumo	10577	ORSE	Serrote 40cm	Material	un	0,0001813	36,00	0,00
Insumo	11248	ORSE	Furadeira e Parafusadeira eletrica Bosch ou Similar profissional	Equipamento	un	0,0001813	246,00	0,04

Insumo	10586	ORSE	Torquesa	Material	un	0,0000335	45,00	0,00
Insumo	10585	ORSE	Arco de serra	Material	un	0,0000335	19,95	0,00
Insumo	11247	ORSE	Serra mármore	Material	un	0,0003991	319,90	0,12
Insumo	11243	ORSE	Martelo sem unha	Material	un	0,0003991	28,00	0,01
Insumo	10790	ORSE	Prumo de face	Material	un	0,0003991	25,95	0,01
Insumo	10282	ORSE	Regua de alumínio c/ 2,00m (para pedreiro)	Material	un	0,0007983	44,00	0,03
Insumo	11246	ORSE	Escala métrica de bambú	Material	Un	0,0027939	10,22	0,02
Insumo	4174	ORSE	Desempenadeira de aço lisa, cabo madeira, ref:143, Atlas ou similar	Material	un	0,0019957	12,90	0,02
Insumo	4722	ORSE	Colher de pedreiro	Material	un	0,0015965	18,80	0,03
Insumo	11245	ORSE	Desempoladeira de madeira 12x22	Material	un	0,0027939	11,60	0,03
Insumo	10789	ORSE	Nível de bolha de madeira	Material	un	0,0007983	15,40	0,01
Insumo	11265	ORSE	Martelo de borracha com cabo	Material	un	0,0015965	18,75	0,02
Insumo	11264	ORSE	Marreta de 1/2 kg com cabo	Material	un	0,0007983	13,52	0,01
Insumo	00043132/SINA	ORSE	Arame recozido 16 bwg, d = 1,65 mm (0,016 kg/m) ou 18 bwg, d = 1,25 mm (0,01 kg/m)	Material	kg	0,0346000	25,00	0,86
Insumo	00039315/SINA PI	ORSE	Espacador / distanciador tipo garra dupla, em plastico, cobrimento *20* mm, para ferragens de lajes e fundo de vigas	Material	un	0,6920000	0,36	0,24
Insumo	81	ORSE	Aço ca-50 6,3 a 12,5 mm	Material	kg	1,7300000	9,00	15,57
Insumo	00039017/SINA PI	ORSE	Espacador / distanciador circular com entrada lateral, em plastico, para vergalhao *4,2 a 12,5* mm, cobrimento 20 mm	Material	un	0,6920000	0,22	0,15
Insumo	00000370/SINA	ORSE	Areia media - posto jazida/fornecedor (retirado na jazida, sem transporte)	Material	m³	0,0092340	100,00	0,92
Insumo	630	ORSE	Compensado resinado 12mm - Madeirit ou similar	Material	m²	0,6435000	44,17	28,42
Insumo	00002692/SINA	ORSE	Desmoldante protetor para formas de madeira, de base oleosa emulsionada em agua	Material	l	0,0175500	9,31	0,16
Insumo	1569	ORSE	Madeira mista serrada (barrote) 6 x 6cm - 0,0036 m3/m (angelim, louro)	Material	m	0,5850000	6,69	3,91
Insumo	00005067/SINA	ORSE	Prego de aco polido com cabeca 16 x 24 (2 1/4 x 12)	Material	kg	0,3510000	18,01	6,32
Insumo	00004509/SINA	ORSE	Sarrafo *2,5 x 10* cm em pinus, mista ou equivalente da regioao - bruta	Material	m	2,3400000	6,12	14,32
Insumo	00043130/SINA	ORSE	Arame galvanizado 12 bwg, d = 2,76 mm (0,048 kg/m) ou 14 bwg, d = 2,11 mm (0,026 kg/m)	Material	kg	0,1755000	25,00	4,38

Insumo	00001106/SINA	ORSE	Cal hidratada ch-i para argamassas	Material	kg	16,7076000	1,30	21,71	
Insumo	2212	ORSE	Tijolo cerâmico maciço 5 x 9 x 19cm	Material	un	122,4000000	0,70	85,68	
				MO sem LS =>	327,11	LS =>	0,00	MO com LS =>	327,11
				Valor do BDI =>	165,78			Valor com BDI =>	856,54
						Quant. =>	2,00	Preço Total =>	1.713,08

13.13	Código	Banco	Descrição	Tipo	Und	Quant.	Valor Unit	Total	
Composição	98110	SINAPI	CAIXA DE GORDURA PEQUENA (CAPACIDADE: 19 L), CIRCULAR, EM PVC, DIÂMETRO INTERNO= 0,3 M. AF_12/2020	Caixas Enterradas	UN	1,0000000	349,30	349,30	
Composição Auxiliar	88309	SINAPI	PEDREIRO COM ENCARGOS COMPLEMENTARES	Livro SINAPI: Cálculos e Parâmetros	H	0,2840000	34,28	9,73	
Composição Auxiliar	88316	SINAPI	SERVENTE COM ENCARGOS COMPLEMENTARES	Livro SINAPI: Cálculos e Parâmetros	H	0,2231000	25,81	5,75	
Composição Auxiliar	101618	SINAPI	PREPARO DE FUNDO DE VALA COM LARGURA MENOR QUE 1,5 M, COM CAMADA DE AREIA, LANÇAMENTO MANUAL. AF_01/2026	Escoramento e Preparo de Fundo de Valas	m³	0,0141000	306,76	4,32	
Insumo	00035277	SINAPI	CAIXA DE GORDURA EM PVC, DIAMETRO MINIMO 300 MM, DIAMETRO DE SAIDA 100 MM, CAPACIDADE APROXIMADA 18 LITROS, COM TAMPA E CESTO	Material	UN	1,0000000	329,50	329,50	
				MO sem LS =>	12,08	LS =>	0,00	MO com LS =>	12,08
				Valor do BDI =>	83,83			Valor com BDI =>	433,13
						Quant. =>	1,00	Preço Total =>	433,13

14			LOUÇAS, ACESSÓRIOS E METAIS					6.381,44		
14.1	Código	Banco	Descrição	Tipo		Und	Quant.	Valor Unit	Total	
Composição	86888	SINAPI	VASO SANITÁRIO SIFONADO COM CAIXA ACOPLADA LOUÇA BRANCA - FORNECIMENTO E INSTALAÇÃO. AF_01/2020	Louças e Metais		UN	1,0000000	552,74	552,74	
Composição Auxiliar	88267	SINAPI	ENCANADOR OU BOMBEIRO HIDRÁULICO COM ENCARGOS COMPLEMENTARES	Livro SINAPI: Cálculos e Parâmetros		H	0,7791000	33,80	26,33	
Composição Auxiliar	88316	SINAPI	SERVENTE COM ENCARGOS COMPLEMENTARES	Livro SINAPI: Cálculos e Parâmetros		H	0,4384000	25,81	11,31	
Insumo	00037329	SINAPI	REJUNTE EPOXI, QUALQUER COR	Material		KG	0,0881000	105,12	9,26	
Insumo	00006138	SINAPI	ANEL DE VEDACAO, PVC FLEXIVEL, 100 MM, PARA SAIDA DE BACIA / VASO SANITARIO	Material		UN	1,0000000	10,04	10,04	
Insumo	00004384	SINAPI	PARAFUSO NIQUELADO COM ACABAMENTO CROMADO PARA FIXAR PECA SANITARIA, INCLUI PORCA CEGA, ARRUELA E BUCHA DE NYLON TAMANHO S-10	Material		UN	2,0000000	24,41	48,82	
Insumo	00010422	SINAPI	BACIA SANITARIA (VASO) COM CAIXA ACOPLADA, SIFAO APARENTE, DE LOUCA BRANCA (SEM ASSENTO)	Material		UN	1,0000000	446,98	446,98	
				MO sem LS =>		26,43	LS =>	0,00	MO com LS =>	26,43

Valor do BDI =>132,65

Quant. =>2,00

Valor com BDI =>685,39

Preço Total =>1.370,78

14.2	Código	Banco	Descrição	Tipo	Und	Quant.	Valor Unit	Total
Composição	95544	SINAPI	PAPELEIRA DE PAREDE EM METAL CROMADO SEM TAMPA, INCLUSO FIXAÇÃO. AF_01/2020	Louças e Metais	UN	1,0000000	33,41	33,41
Composição Auxiliar	88316	SINAPI	SERVENTE COM ENCARGOS COMPLEMENTARES	Livro SINAPI: Cálculos e Parâmetros	H	0,0996000	25,81	2,57
Composição Auxiliar	88267	SINAPI	ENCANADOR OU BOMBEIRO HIDRÁULICO COM ENCARGOS COMPLEMENTARES	Livro SINAPI: Cálculos e Parâmetros	H	0,3162000	33,80	10,68
Insumo	00011703	SINAPI	PAPELEIRA DE PAREDE EM METAL CROMADO SEM TAMPA	Material	UN	1,0000000	20,16	20,16

MO sem LS =>9,44

Valor do BDI =>8,01

LS =>0,00

MO com LS =>9,44

Valor com BDI =>41,42

Quant. =>3,00

Preço Total =>124,26

14.3	Código	Banco	Descrição	Tipo	Und	Quant.	Valor Unit	Total
Composição	100868	SINAPI	BARRA DE APOIO RETA, EM ACO INOX POLIDO, COMPRIMENTO 80 CM, FIXADA NA PAREDE - FORNECIMENTO E INSTALAÇÃO. AF_01/2020	Louças e Metais	UN	1,0000000	357,36	357,36
Composição Auxiliar	88267	SINAPI	ENCANADOR OU BOMBEIRO HIDRÁULICO COM ENCARGOS COMPLEMENTARES	Livro SINAPI: Cálculos e Parâmetros	H	0,9485000	33,80	32,05
Composição Auxiliar	88316	SINAPI	SERVENTE COM ENCARGOS COMPLEMENTARES	Livro SINAPI: Cálculos e Parâmetros	H	0,2988000	25,81	7,71
Insumo	00036081	SINAPI	BARRA DE APOIO RETA, EM ACO INOX POLIDO, COMPRIMENTO 80CM, DIAMETRO MINIMO 3 CM	Material	UN	1,0000000	209,00	209,00
Insumo	00004351	SINAPI	PARAFUSO NIQUELADO 3 1/2" COM ACABAMENTO CROMADO PARA FIXAR PECA SANITARIA, INCLUI PORCA CEGA, ARRUELA E BUCHA DE NYLON TAMANHO S-8	Material	UN	6,0000000	18,10	108,60

MO sem LS =>28,33

Valor do BDI =>85,76

LS =>0,00

MO com LS =>28,33

Valor com BDI =>443,12

Quant. =>4,00

Preço Total =>1.772,48

14.4	Código	Banco	Descrição	Tipo	Und	Quant.	Valor Unit	Total
Composição	95547	SINAPI	SABONETEIRA PLASTICA TIPO DISPENSER PARA SABONETE LIQUIDO COM RESERVATORIO 800 A 1500 ML, INCLUSO FIXAÇÃO. AF_01/2020	Louças e Metais	UN	1,0000000	67,30	67,30
Composição Auxiliar	88316	SINAPI	SERVENTE COM ENCARGOS COMPLEMENTARES	Livro SINAPI: Cálculos e Parâmetros	H	0,0996000	25,81	2,57
Composição Auxiliar	88267	SINAPI	ENCANADOR OU BOMBEIRO HIDRÁULICO COM ENCARGOS COMPLEMENTARES	Livro SINAPI: Cálculos e Parâmetros	H	0,3162000	33,80	10,68

Insumo	00011758	SINAPI	SABONETEIRA PLASTICA TIPO DISPENSER PARA SABONETE LIQUIDO COM RESERVATORIO 800 A 1500 ML	Material	UN	1,0000000	54,05	54,05	
				MO sem LS =>	9,44	LS =>	0,00	MO com LS =>	9,44
				Valor do BDI =>	16,15			Valor com BDI =>	83,45
						Quant. =>	3,00	Preço Total =>	250,35

14.5	Código	Banco	Descrição	Tipo	Und	Quant.	Valor Unit	Total	
Composição	86919	SINAPI	TANQUE DE LOUÇA BRANCA COM COLUNA, 30L OU EQUIVALENTE, INCLUSO SIFÃO FLEXÍVEL EM PVC, VÁLVULA METÁLICA E TORNEIRA DE METAL CROMADO PADRÃO MÉDIO - FORNECIMENTO E INSTALAÇÃO. AF_01/2020	Louças e Metais	UN	1,0000000	987,89	987,89	
Composição Auxiliar	86872	SINAPI	TANQUE DE LOUÇA BRANCA COM COLUNA, 30L OU EQUIVALENTE - FORNECIMENTO E INSTALAÇÃO. AF_01/2020	Louças e Metais	UN	1,0000000	817,90	817,90	
Composição Auxiliar	86877	SINAPI	VÁLVULA EM METAL CROMADO 1.1/2" X 1.1/2" PARA TANQUE OU LAVATÓRIO, COM OU SEM LADRÃO - FORNECIMENTO E INSTALAÇÃO. AF_01/2020	Louças e Metais	UN	1,0000000	54,24	54,24	
Composição Auxiliar	86883	SINAPI	SIFÃO DO TIPO FLEXÍVEL EM PVC 1 X 1.1/2 - FORNECIMENTO E INSTALAÇÃO. AF_01/2020	Louças e Metais	UN	1,0000000	11,09	11,09	
Composição Auxiliar	86914	SINAPI	TORNEIRA CROMADA 1/2" OU 3/4" PARA TANQUE, PADRÃO MÉDIO - FORNECIMENTO E INSTALAÇÃO. AF_01/2020	Louças e Metais	UN	1,0000000	104,66	104,66	
				MO sem LS =>	67,60	LS =>	0,00	MO com LS =>	67,60
				Valor do BDI =>	237,09			Valor com BDI =>	1.224,98
						Quant. =>	1,00	Preço Total =>	1.224,98

14.6	Código	Banco	Descrição	Tipo	Und	Quant.	Valor Unit	Total	
Composição	86934	SINAPI	BANCADA DE MÁRMORE SINTÉTICO 120 X 60CM, COM CUBA INTEGRADA, INCLUSO SIFÃO TIPO FLEXÍVEL EM PVC, VÁLVULA EM PLÁSTICO CROMADO TIPO AMERICANA E TORNEIRA CROMADA LONGA, DE PAREDE, PADRÃO POPULAR - FORNECIMENTO E INSTALAÇÃO. AF_01/2020	Louças e Metais	UN	1,0000000	428,39	428,39	
Composição Auxiliar	86894	SINAPI	BANCADA DE MÁRMORE SINTÉTICO, DE 120 X 60CM, COM CUBA INTEGRADA - FORNECIMENTO E INSTALAÇÃO. AF_01/2020	Louças e Metais	UN	1,0000000	301,03	301,03	
Composição Auxiliar	86883	SINAPI	SIFÃO DO TIPO FLEXÍVEL EM PVC 1 X 1.1/2 - FORNECIMENTO E INSTALAÇÃO. AF_01/2020	Louças e Metais	UN	1,0000000	11,09	11,09	
Composição Auxiliar	86880	SINAPI	VÁLVULA EM PLÁSTICO CROMADO TIPO AMERICANA 3.1/2" X 1.1/2" SEM ADAPTADOR PARA PIA - FORNECIMENTO E INSTALAÇÃO. AF_01/2020	Louças e Metais	UN	1,0000000	23,22	23,22	
Composição Auxiliar	86911	SINAPI	TORNEIRA CROMADA LONGA, DE PAREDE, 1/2" OU 3/4", PARA PIA DE COZINHA, PADRÃO POPULAR - FORNECIMENTO E INSTALAÇÃO. AF_01/2020	Louças e Metais	UN	1,0000000	93,05	93,05	
				MO sem LS =>	40,46	LS =>	0,00	MO com LS =>	40,46

Valor do BDI =>	102,81	Valor com BDI =>	531,20
Quant. =>	1,00	Preço Total =>	531,20

14.7	Código	Banco	Descrição	Tipo	Und	Quant.	Valor Unit	Total	
Composição	86913	SINAPI	TORNEIRA CROMADA 1/2" OU 3/4" PARA TANQUE, PADRÃO POPULAR - FORNECIMENTO E INSTALAÇÃO. AF_01/2020	Louças e Metais	UN	1,0000000	58,90	58,90	
Composição Auxiliar	88267	SINAPI	ENCANADOR OU BOMBEIRO HIDRÁULICO COM ENCARGOS COMPLEMENTARES	Livro SINAPI: Cálculos e Parâmetros	H	0,1525000	33,80	5,15	
Composição Auxiliar	88316	SINAPI	SERVENTE COM ENCARGOS COMPLEMENTARES	Livro SINAPI: Cálculos e Parâmetros	H	0,0481000	25,81	1,24	
Insumo	00003146	SINAPI	FITA VEDA ROSCA, EM PTFE, ROLO DE 18 MM X 10 M (L X C)	Material	UN	0,0210000	3,69	0,07	
Insumo	00007604	SINAPI	TORNEIRA METALICA CROMADA PARA TANQUE / JARDIM, SEM BICO, CANO LONGO, DE PAREDE, PADRAO POPULAR / USO GERAL, 1/2" OU 3/4"	Material	UN	1,0000000	52,44	52,44	
				MO sem LS =>	4,54	LS =>	0,00	MO com LS =>	4,54
				Valor do BDI =>	14,13			Valor com BDI =>	73,03
						Quant. =>	1,00	Preço Total =>	73,03

14.8	Código	Banco	Descrição	Tipo	Und	Quant.	Valor Unit	Total	
Composição	86911	SINAPI	TORNEIRA CROMADA LONGA, DE PAREDE, 1/2" OU 3/4", PARA PIA DE COZINHA, PADRÃO POPULAR - FORNECIMENTO E INSTALAÇÃO. AF_01/2020	Louças e Metais	UN	1,0000000	93,05	93,05	
Composição Auxiliar	88316	SINAPI	SERVENTE COM ENCARGOS COMPLEMENTARES	Livro SINAPI: Cálculos e Parâmetros	H	0,0367000	25,81	0,94	
Composição Auxiliar	88267	SINAPI	ENCANADOR OU BOMBEIRO HIDRÁULICO COM ENCARGOS COMPLEMENTARES	Livro SINAPI: Cálculos e Parâmetros	H	0,1164000	33,80	3,93	
Insumo	00003146	SINAPI	FITA VEDA ROSCA, EM PTFE, ROLO DE 18 MM X 10 M (L X C)	Material	UN	0,0210000	3,69	0,07	
Insumo	00013416	SINAPI	TORNEIRA METALICA CROMADA, RETA, DE PAREDE, PARA COZINHA, SEM BICO, SEM AREJADOR, PADRAO POPULAR, 1/2" OU 3/4"	Material	UN	1,0000000	88,11	88,11	
				MO sem LS =>	3,47	LS =>	0,00	MO com LS =>	3,47
				Valor do BDI =>	22,33			Valor com BDI =>	115,38
						Quant. =>	1,00	Preço Total =>	115,38

14.9	Código	Banco	Descrição	Tipo	Und	Quant.	Valor Unit	Total
Composição	86883	SINAPI	SIFÃO DO TIPO FLEXÍVEL EM PVC 1 X 1.1/2 - FORNECIMENTO E INSTALAÇÃO. AF_01/2020	Louças e Metais	UN	1,0000000	11,09	11,09

Composição Auxiliar	88316	SINAPI	SERVENTE COM ENCARGOS COMPLEMENTARES	Livro SINAPI: Cálculos e Parâmetros	H	0,0266000	25,81	0,68	
Composição Auxiliar	88267	SINAPI	ENCANADOR OU BOMBEIRO HIDRÁULICO COM ENCARGOS COMPLEMENTARES	Livro SINAPI: Cálculos e Parâmetros	H	0,0845000	33,80	2,85	
Insumo	00003146	SINAPI	FITA VEDA ROSCA, EM PTFE, ROLO DE 18 MM X 10 M (L X C)	Material	UN	0,0332000	3,69	0,12	
Insumo	00044945	SINAPI	SIFAO / TUBO SINFONADO EXTENSIVEL/SANFONADO, UNIVERSAL/ SIMPLES, ENTRE *50 A 70* CM, DE PLASTICO BRANCO	Material	UN	1,0000000	7,44	7,44	
				MO sem LS =>	2,51	LS =>	0,00	MO com LS =>	2,51
				Valor do BDI =>	2,66			Valor com BDI =>	13,75
						Quant. =>	4,00	Preço Total =>	55,00

14.10	Código	Banco	Descrição	Tipo	Und	Quant.	Valor Unit	Total	
Composição	86902	SINAPI	LAVATÓRIO LOUÇA BRANCA COM COLUNA, *44 X 35,5* CM, PADRÃO POPULAR - FORNECIMENTO E INSTALAÇÃO. AF_01/2020	Louças e Metais	UN	1,0000000	348,38	348,38	
Composição Auxiliar	88267	SINAPI	ENCANADOR OU BOMBEIRO HIDRÁULICO COM ENCARGOS COMPLEMENTARES	Livro SINAPI: Cálculos e Parâmetros	H	0,8788000	33,80	29,70	
Composição Auxiliar	88316	SINAPI	SERVENTE COM ENCARGOS COMPLEMENTARES	Livro SINAPI: Cálculos e Parâmetros	H	0,4443000	25,81	11,46	
Insumo	00037329	SINAPI	REJUNTE EPOXI, QUALQUER COR	Material	KG	0,0765000	105,12	8,04	
Insumo	00036794	SINAPI	LAVATORIO DE LOUCA BRANCA, COM COLUNA, DIMENSOES *44 X 35* CM (L X C)	Material	UN	1,0000000	190,58	190,58	
Insumo	00004351	SINAPI	PARAFUSO NIQUELADO 3 1/2" COM ACABAMENTO CROMADO PARA FIXAR PECA SANITARIA, INCLUI PORCA CEGA, ARRUELA E BUCHA DE NYLON TAMANHO S-8	Material	UN	6,0000000	18,10	108,60	
				MO sem LS =>	28,99	LS =>	0,00	MO com LS =>	28,99
				Valor do BDI =>	83,61			Valor com BDI =>	431,99
						Quant. =>	2,00	Preço Total =>	863,98

15			INSTALAÇÕES ELÉTRICAS 220V					45.190,54
15.1			QUADRO DE DISTRIBUIÇÃO					1.461,29
15.1.1	Código	Banco	Descrição	Tipo	Und	Quant.	Valor Unit	Total
Composição	8489	ORSE	Quadro distribuição embutir em chapa de aço, p/até 16 disjuntores, trifasico,c/barramento, padrão DIN (linha branca), exclusive disjuntores	Quadros de Distribuição de Energia	un	1,0000000	277,62	277,62
Item	Código	Banco	Descrição	Tipo	Und	Quant.	Valor Unit	Total
Composição	10550	ORSE	Encargos Complementares - Pedreiro	Provisórios	h	1,0000000	3,73	3,73

Composição	10552	ORSE	Encargos Complementares - Eletricista	Provisórios	h	2,0000000	3,72	7,44
Composição	10549	ORSE	Encargos Complementares - Servente	Provisórios	h	3,0000000	3,86	11,58
Insumo	00004750/SINA	ORSE	Pedreiro (horista)	Mão de Obra	h	1,0000000	20,44	20,44
Composição	3308	ORSE	Argamassa em volume - cimento, cal e areia traço t-5 (1:2:8) - 1 saco cimento50 kg / 2 sacos cal 20 kg / 8 padiolas de areia dim 0.35 x 0.45 x 0.13 m - Confecção mecânica e transporte	Conversão InfoWOrca	m³	0,0270000	593,99	16,03
Insumo	00002436/SINA	ORSE	Eletricista (horista)	Mão de Obra	h	2,0000000	20,44	40,88
Insumo	8829	ORSE	Quadro de distribuição de embutir em chapa de aço, p/até 16 disjuntores c/barramento, padrão DIN, ref.904311, Cemar ou similar	Material	un	1,0000000	133,38	133,38
Insumo	00006111/SINA	ORSE	Servente de obras (horista)	Mão de Obra	h	3,0000000	14,58	43,74
Detalhamento de Cálculo ORSE								
Item	Código	Banco	Descrição	Tipo	Und	Quant.	Valor Unit	Total
Insumo	11247	ORSE	Serra mármore	Material	un	0,0001000	319,90	0,03
Insumo	10761	ORSE	Refeição - café da manhã (café com leite e dois pães com manteiga)	Serviços	un	0,6217944	5,00	3,10
Insumo	11243	ORSE	Martelo sem unha	Material	un	0,0001000	28,00	0,00
Insumo	10362	ORSE	Seguro de vida e acidente em grupo	Serviços	un	0,0274860	12,54	0,34
Insumo	10790	ORSE	Prumo de face	Material	un	0,0001000	25,95	0,00
Insumo	10596	ORSE	Protetor auricular	Material	un	0,0274860	4,81	0,13
Insumo	10282	ORSE	Regua de alumínio c/ 2,00m (para pedreiro)	Material	un	0,0002000	44,00	0,00
Insumo	00012894/SINA	ORSE	Capa para chuva em pvc com forro de poliester, com capuz (amarela ou azul)	Material	un	0,0012216	20,11	0,02
Insumo	00012893/SINA	ORSE	Bota de seguranca com biqueira de aco e colarinho acolchoado	Material	par	0,0046864	73,93	0,34
Insumo	10599	ORSE	Protetor solar fps 30 com 120ml	Material	un	0,0109944	18,00	0,19
Insumo	11246	ORSE	Escala métrica de bambú	Material	Un	0,0007000	10,22	0,00
Insumo	4174	ORSE	Desempenadeira de aço lisa, cabo madeira, ref:143, Atlas ou similar	Material	un	0,0005000	12,90	0,00
Insumo	4722	ORSE	Colher de pedreiro	Material	un	0,0004000	18,80	0,00
Insumo	158	ORSE	Almoço (Participação do empregador)	Material	un	0,6217944	14,00	8,70

Insumo	00012895/SINA	ORSE	Capacete de seguranca aba frontal com suspensao de polietileno, sem jugular (classe b)	Material	un	0,0036648	13,50	0,04
Insumo	11245	ORSE	Desempoladeira de madeira 12x22	Material	un	0,0007000	11,60	0,00
Insumo	10789	ORSE	Nível de bolha de madeira	Material	un	0,0002000	15,40	0,00
Insumo	00012892/SINA	ORSE	Luva raspa de couro, cano curto (punho *7* cm)	Material	par	0,0140484	10,87	0,15
Insumo	941	ORSE	Fardamento com mangas curta	Material	un	0,0091620	193,04	1,76
Insumo	11265	ORSE	Martelo de borracha com cabo	Material	un	0,0004000	18,75	0,00
Insumo	2378	ORSE	Vale transporte	Material	un	0,4886628	4,50	2,19
Insumo	11264	ORSE	Marreta de 1/2 kg com cabo	Material	un	0,0002000	13,52	0,00
Insumo	10517	ORSE	Exames admissionais/demissionais (checkup)	Serviços	cj	0,0024432	300,00	0,73
Insumo	1651	ORSE	Óculos branco proteção	Material	pr	0,0048864	6,00	0,02
Insumo	10492	ORSE	Cesta Básica	Material	un	0,0274860	205,00	5,63
Insumo	11241	ORSE	Alicate volt-amperimetro	Material	un	0,0004000	140,00	0,05
Insumo	10579	ORSE	Chave de fenda chata 30 cm	Material	un	0,0004000	26,89	0,01
Insumo	11242	ORSE	Chave inglesa 12"	Material	un	0,0002000	44,00	0,00
Insumo	11240	ORSE	Alicate com isolamento	Material	un	0,0004000	47,69	0,01
Insumo	00002711/SINA	ORSE	Carrinho de mao, em aco, com capacidade de *45 a 65* l / *100* kg, pneu com camara	Material	un	0,0006216	185,00	0,11
Insumo	10788	ORSE	Pá quadrada	Material	un	0,0006216	36,90	0,02
Insumo	4728	ORSE	Talhadeira chata 10"	Material	un	0,0009324	18,58	0,01
Insumo	4729	ORSE	Marreta 1 kg com cabo	Material	un	0,0003108	37,80	0,01
Insumo	00004750/SINA	ORSE	Pedreiro (horista)	Mão de Obra	h	1,0000000	20,44	20,44
Insumo	00006111/SINA	ORSE	Servente de obras (horista)	Mão de Obra	h	3,1080000	14,58	45,31
Insumo	00000367/SINA	ORSE	Areia grossa - posto jazida/fornecedor (retirado na jazida, sem transporte)	Material	m³	0,0328320	101,30	3,32
Insumo	00001379/SINA	ORSE	Cimento portland composto cp ii-32	Material	kg	4,9140000	0,88	4,32
Insumo	00001106/SINA	ORSE	Cal hidratada ch-i para argamassas	Material	kg	4,9140000	1,30	6,38
Insumo	00002436/SINA	ORSE	Eletricista (horista)	Mão de Obra	h	2,0000000	20,44	40,88

Insumo	8829	ORSE	Quadro de distribuição de embutir em chapa de aço, p/até 16 disjuntores c/barramento, padrão DIN, ref.904311, Cemar ou similar	Material	un	1,0000000	133,38	133,38	
				MO sem LS =>	106,63	LS =>	0,00	MO com LS =>	106,63
				Valor do BDI =>	66,62			Valor com BDI =>	344,24
						Quant. =>	1,00	Preço Total =>	344,24

15.1.2	Código	Banco	Descrição	Tipo	Und	Quant.	Valor Unit	Total	
Composição	C3579	SEINFRA	QUADRO DE MEDIÇÃO PADRÃO COELCE - PADRÃO POPULAR	0	UN	1,0000000	110,96	110,96	
Insumo	I0042	SEINFRA	AJUDANTE DE ELETRICISTA	Mão de Obra	H	1,0000000	21,10	21,10	
Insumo	I6129	SEINFRA	QUADRO MEDIÇÃO PADRÃO COELCE (PADRÃO MUTIRÃO)	Material	UN	1,0000000	63,01	63,01	
Insumo	I2312	SEINFRA	ELETRICISTA	Mão de Obra	H	1,0000000	26,85	26,85	
				MO sem LS =>	47,95	LS =>	0,00	MO com LS =>	47,95
				Valor do BDI =>	26,63			Valor com BDI =>	137,59
						Quant. =>	1,00	Preço Total =>	137,59

15.1.3	Código	Banco	Descrição	Tipo	Und	Quant.	Valor Unit	Total	
Composição	93653	SINAPI	DISJUNTOR MONOPOLAR TIPO DIN, CORRENTE NOMINAL DE 10A - FORNECIMENTO E INSTALAÇÃO. AF_07/2025	Instalações Elétricas - Quadros, Cabos, Disjuntores, Contatores e	UN	1,0000000	11,47	11,47	
Composição Auxiliar	88247	SINAPI	AUXILIAR DE ELETRICISTA COM ENCARGOS COMPLEMENTARES	Livro SINAPI: Cálculos e Parâmetros	H	0,0354280	27,11	0,96	
Composição Auxiliar	88264	SINAPI	ELETRICISTA COM ENCARGOS COMPLEMENTARES	Livro SINAPI: Cálculos e Parâmetros	H	0,0354280	34,78	1,23	
Insumo	00001570	SINAPI	TERMINAL A COMPRESSAO EM COBRE ESTANHADO PARA CABO 2,5 MM2, 1 FURO E 1 COMPRESSAO, PARA PARAFUSO DE FIXACAO M5	Material	UN	1,0000000	0,84	0,84	
Insumo	00034653	SINAPI	DISJUNTOR TERMOMAGNETICO PARA TRILHO DIN (IEC), MONOPOLAR, 6 - 32 A	Material	UN	1,0000000	8,44	8,44	
				MO sem LS =>	1,51	LS =>	0,00	MO com LS =>	1,51
				Valor do BDI =>	2,75			Valor com BDI =>	14,22
						Quant. =>	10,00	Preço Total =>	142,20

15.1.4	Código	Banco	Descrição	Tipo	Und	Quant.	Valor Unit	Total
Composição	93656	SINAPI	DISJUNTOR MONOPOLAR TIPO DIN, CORRENTE NOMINAL DE 25A - FORNECIMENTO E INSTALAÇÃO. AF_07/2025	Instalações Elétricas - Quadros, Cabos, Disjuntores, Contatores e	UN	1,0000000	13,49	13,49
Composição Auxiliar	88247	SINAPI	AUXILIAR DE ELETRICISTA COM ENCARGOS COMPLEMENTARES	Livro SINAPI: Cálculos e Parâmetros	H	0,0639640	27,11	1,73

Composição Auxiliar	88264	SINAPI	ELETRICISTA COM ENCARGOS COMPLEMENTARES	Livro SINAPI: Cálculos e Parâmetros	H	0,0639640	34,78	2,22	
Insumo	00034653	SINAPI	DISJUNTOR TERMOMAGNETICO PARA TRILHO DIN (IEC), MONOPOLAR, 6 - 32 A	Material	UN	1,0000000	8,44	8,44	
Insumo	00001571	SINAPI	TERMINAL A COMPRESSAO EM COBRE ESTANHADO PARA CABO 4 MM2, 1 FURO E 1 COMPRESSAO, PARA PARAFUSO DE FIXACAO M5	Material	UN	1,0000000	1,10	1,10	
				MO sem LS =>	2,73	LS =>	0,00	MO com LS =>	2,73
				Valor do BDI =>	3,23			Valor com BDI =>	16,72
						Quant. =>	5,00	Preço Total =>	83,60

15.1.5	Código	Banco	Descrição	Tipo	Und	Quant.	Valor Unit	Total	
Composição	93657	SINAPI	DISJUNTOR MONOPOLAR TIPO DIN, CORRENTE NOMINAL DE 32A - FORNECIMENTO E INSTALAÇÃO. AF_07/2025	Instalações Elétricas - Quadros, Cabos, Disjuntores, Contatores e	UN	1,0000000	15,18	15,18	
Composição Auxiliar	88247	SINAPI	AUXILIAR DE ELETRICISTA COM ENCARGOS COMPLEMENTARES	Livro SINAPI: Cálculos e Parâmetros	H	0,0877910	27,11	2,38	
Composição Auxiliar	88264	SINAPI	ELETRICISTA COM ENCARGOS COMPLEMENTARES	Livro SINAPI: Cálculos e Parâmetros	H	0,0877910	34,78	3,05	
Insumo	00034653	SINAPI	DISJUNTOR TERMOMAGNETICO PARA TRILHO DIN (IEC), MONOPOLAR, 6 - 32 A	Material	UN	1,0000000	8,44	8,44	
Insumo	00001573	SINAPI	TERMINAL A COMPRESSAO EM COBRE ESTANHADO PARA CABO 6 MM2, 1 FURO E 1 COMPRESSAO, PARA PARAFUSO DE FIXACAO M6	Material	UN	1,0000000	1,31	1,31	
				MO sem LS =>	3,74	LS =>	0,00	MO com LS =>	3,74
				Valor do BDI =>	3,64			Valor com BDI =>	18,82
						Quant. =>	4,00	Preço Total =>	75,28

15.1.6	Código	Banco	Descrição	Tipo	Und	Quant.	Valor Unit	Total	
Composição	C4562	SEINFRA	DISPOSITIVO DE PROTEÇÃO CONTRA SURTOS DE TENSÃO - DPS's - 40 KA/440V	0	UN	1,00000000	133,83	133,83	
Insumo	I8442	SEINFRA	DISPOSITIVO DE PROTEÇÃO CONTRA SURTOS DE TENSÃO - DPS's - 40 KA/440V - FORNECIMENTO E INSTALAÇÃO	Material	UN	1,00000000	133,83	133,83	
				MO sem LS =>	0,00	LS =>	0,00	MO com LS =>	0,00
				Valor do BDI =>	32,11			Valor com BDI =>	165,94
						Quant. =>	2,00	Preço Total =>	331,88

15.1.7	Código	Banco	Descrição	Tipo	Und	Quant.	Valor Unit	Total
Composição	93655	SINAPI	DISJUNTOR MONOPOLAR TIPO DIN, CORRENTE NOMINAL DE 20A - FORNECIMENTO E INSTALAÇÃO. AF_07/2025	Instalações Elétricas - Quadros, Cabos, Disjuntores, Contatores e	UN	1,0000000	12,42	12,42

Composição Auxiliar	88247	SINAPI	AUXILIAR DE ELETRICISTA COM ENCARGOS COMPLEMENTARES	Livro SINAPI: Cálculos e Parâmetros	H	0,0468430	27,11	1,26	
Composição Auxiliar	88264	SINAPI	ELETRICISTA COM ENCARGOS COMPLEMENTARES	Livro SINAPI: Cálculos e Parâmetros	H	0,0468430	34,78	1,62	
Insumo	00034653	SINAPI	DISJUNTOR TERMOMAGNETICO PARA TRILHO DIN (IEC), MONOPOLAR, 6 - 32 A	Material	UN	1,0000000	8,44	8,44	
Insumo	00001571	SINAPI	TERMINAL A COMPRESSAO EM COBRE ESTANHADO PARA CABO 4 MM2, 1 FURO E 1 COMPRESSAO, PARA PARAFUSO DE FIXACAO M5	Material	UN	1,0000000	1,10	1,10	
				MO sem LS =>	1,99	LS =>	0,00	MO com LS =>	1,99
				Valor do BDI =>	2,98			Valor com BDI =>	15,40
						Quant. =>	5,00	Preço Total =>	77,00

15.1.8	Código	Banco	Descrição	Tipo	Und	Quant.	Valor Unit	Total	
Composição	106020	SINAPI	DISJUNTOR TRIPOLAR DIN 63A - FORNECIMENTO E INSTALAÇÃO. AF_07/2025	Instalações Elétricas - Quadros, Cabos, Disjuntores, Contatores e	UN	1,0000000	108,67	108,67	
Composição Auxiliar	88264	SINAPI	ELETRICISTA COM ENCARGOS COMPLEMENTARES	Livro SINAPI: Cálculos e Parâmetros	H	0,5297450	34,78	18,42	
Composição Auxiliar	88247	SINAPI	AUXILIAR DE ELETRICISTA COM ENCARGOS COMPLEMENTARES	Livro SINAPI: Cálculos e Parâmetros	H	0,5297450	27,11	14,36	
Insumo	00001575	SINAPI	TERMINAL A COMPRESSAO EM COBRE ESTANHADO PARA CABO 16 MM2, 1 FURO E 1 COMPRESSAO, PARA PARAFUSO DE FIXACAO M6	Material	UN	3,0000000	1,68	5,04	
Insumo	00034714	SINAPI	DISJUNTOR TERMOMAGNETICO PARA TRILHO DIN (IEC), TRIPOLAR, 63 A	Material	UN	1,0000000	70,85	70,85	
				MO sem LS =>	22,62	LS =>	0,00	MO com LS =>	22,62
				Valor do BDI =>	26,08			Valor com BDI =>	134,75
						Quant. =>	2,00	Preço Total =>	269,50

15.2			ELETRODUTOS E ACESSÓRIOS					10.403,32	
15.2.1	Código	Banco	Descrição	Tipo		Und	Quant.	Valor Unit	Total
Composição	91854	SINAPI	ELETRODUTO FLEXÍVEL CORRUGADO, PVC, DN 25 MM (3/4"), PARA CIRCUITOS TERMINAIS, INSTALADO EM PAREDE - FORNECIMENTO E INSTALAÇÃO. AF_03/2023	Instalações Elétricas - Eletrodutos Embutidos, Cabos, Caixas, Tomadas e Interruptores		M	1,0000000	10,84	10,84
Composição Auxiliar	88264	SINAPI	ELETRICISTA COM ENCARGOS COMPLEMENTARES	Livro SINAPI: Cálculos e Parâmetros		H	0,1340000	34,78	4,66
Composição Auxiliar	88247	SINAPI	AUXILIAR DE ELETRICISTA COM ENCARGOS COMPLEMENTARES	Livro SINAPI: Cálculos e Parâmetros		H	0,1340000	27,11	3,63
Insumo	00002688	SINAPI	ELETRODUTO PVC FLEXIVEL CORRUGADO, COR AMARELA, DE 25 MM	Material		M	1,0170000	2,51	2,55
				MO sem LS =>	5,71	LS =>	0,00	MO com LS =>	5,71
				Valor do BDI =>	2,60			Valor com BDI =>	13,44

Quant. => 300,00 Preço Total => 4.032,00

15.2.2	Código	Banco	Descrição	Tipo	Und	Quant.	Valor Unit	Total
Composição	91856	SINAPI	ELETRODUTO FLEXÍVEL CORRUGADO, PVC, DN 32 MM (1"), PARA CIRCUITOS TERMINAIS, INSTALADO EM PAREDE - FORNECIMENTO E INSTALAÇÃO. AF_03/2023	Instalações Elétricas - Eletrodutos Embutidos, Cabos, Caixas, Tomadas e Interruptores	M	1,0000000	13,57	13,57
Composição Auxiliar	88264	SINAPI	ELETRICISTA COM ENCARGOS COMPLEMENTARES	Livro SINAPI: Cálculos e Parâmetros	H	0,1490000	34,78	5,18
Composição Auxiliar	88247	SINAPI	AUXILIAR DE ELETRICISTA COM ENCARGOS COMPLEMENTARES	Livro SINAPI: Cálculos e Parâmetros	H	0,1490000	27,11	4,03
Insumo	00002690	SINAPI	ELETRODUTO PVC FLEXIVEL CORRUGADO, COR AMARELA, DE 32 MM	Material	M	1,0170000	4,29	4,36

MO sem LS => 6,36 LS => 0,00 MO com LS => 6,36
Valor do BDI => 3,25 Valor com BDI => 16,82

Quant. => 150,00 Preço Total => 2.523,00

15.2.3	Código	Banco	Descrição	Tipo	Und	Quant.	Valor Unit	Total
Composição	91944	SINAPI	CAIXA RETANGULAR 4" X 4" BAIXA (0,30 M DO PISO), PVC, INSTALADA EM PAREDE - FORNECIMENTO E INSTALAÇÃO. AF_03/2023	Instalações Elétricas - Eletrodutos Embutidos, Cabos, Caixas, Tomadas e Interruptores	UN	1,0000000	15,60	15,60
Composição Auxiliar	88629	SINAPI	ARGAMASSA TRAÇO 1:3 (EM VOLUME DE CIMENTO E AREIA MÉDIA ÚMIDA), PREPARO MANUAL. AF_08/2019	Argamassas	m³	0,0012000	839,76	1,00
Composição Auxiliar	88264	SINAPI	ELETRICISTA COM ENCARGOS COMPLEMENTARES	Livro SINAPI: Cálculos e Parâmetros	H	0,1690000	34,78	5,87
Composição Auxiliar	88247	SINAPI	AUXILIAR DE ELETRICISTA COM ENCARGOS COMPLEMENTARES	Livro SINAPI: Cálculos e Parâmetros	H	0,1690000	27,11	4,58
Insumo	00001873	SINAPI	CAIXA DE PASSAGEM, EM PVC, DE 4" X 4", PARA ELETRODUTO FLEXIVEL CORRUGADO	Material	UN	1,0000000	4,15	4,15

MO sem LS => 7,37 LS => 0,00 MO com LS => 7,37
Valor do BDI => 3,74 Valor com BDI => 19,34

Quant. => 6,00 Preço Total => 116,04

15.2.4	Código	Banco	Descrição	Tipo	Und	Quant.	Valor Unit	Total
Composição	91941	SINAPI	CAIXA RETANGULAR 4" X 2" BAIXA (0,30 M DO PISO), PVC, INSTALADA EM PAREDE - FORNECIMENTO E INSTALAÇÃO. AF_03/2023	Instalações Elétricas - Eletrodutos Embutidos, Cabos, Caixas, Tomadas e Interruptores	UN	1,0000000	12,98	12,98
Composição Auxiliar	88264	SINAPI	ELETRICISTA COM ENCARGOS COMPLEMENTARES	Livro SINAPI: Cálculos e Parâmetros	H	0,1640000	34,78	5,70
Composição Auxiliar	88629	SINAPI	ARGAMASSA TRAÇO 1:3 (EM VOLUME DE CIMENTO E AREIA MÉDIA ÚMIDA), PREPARO MANUAL. AF_08/2019	Argamassas	m³	0,0009000	839,76	0,75

Composição Auxiliar	88247	SINAPI	AUXILIAR DE ELETRICISTA COM ENCARGOS COMPLEMENTARES	Livro SINAPI: Cálculos e Parâmetros	H	0,1640000	27,11	4,44	
Insumo	00001872	SINAPI	CAIXA DE PASSAGEM, EM PVC, DE 4" X 2", PARA ELETRODUTO FLEXIVEL CORRUGADO	Material	UN	1,0000000	2,09	2,09	
				MO sem LS =>	7,12	LS =>	0,00	MO com LS =>	7,12
				Valor do BDI =>	3,11			Valor com BDI =>	16,09
						Quant. =>	35,00	Preço Total =>	563,15

15.2.5	Código	Banco	Descrição	Tipo	Und	Quant.	Valor Unit	Total	
Composição	91937	SINAPI	CAIXA OCTOGONAL 3" X 3", PVC, INSTALADA EM LAJE - FORNECIMENTO E INSTALAÇÃO. AF_03/2023	Instalações Elétricas - Eletrodutos Embutidos, Cabos, Caixas, Tomadas	UN	1,0000000	17,47	17,47	
Composição Auxiliar	88264	SINAPI	ELETRICISTA COM ENCARGOS COMPLEMENTARES	Livro SINAPI: Cálculos e Parâmetros	H	0,2220000	34,78	7,72	
Composição Auxiliar	88247	SINAPI	AUXILIAR DE ELETRICISTA COM ENCARGOS COMPLEMENTARES	Livro SINAPI: Cálculos e Parâmetros	H	0,2220000	27,11	6,01	
Insumo	00001871	SINAPI	CAIXA OCTOGONAL DE FUNDO MOVEL, EM PVC, DE 3" X 3", PARA ELETRODUTO FLEXIVEL CORRUGADO	Material	UN	1,0000000	3,74	3,74	
				MO sem LS =>	9,47	LS =>	0,00	MO com LS =>	9,47
				Valor do BDI =>	4,19			Valor com BDI =>	21,66
						Quant. =>	16,00	Preço Total =>	346,56

15.2.6	Código	Banco	Descrição	Tipo	Und	Quant.	Valor Unit	Total	
Composição	91940	SINAPI	CAIXA RETANGULAR 4" X 2" MÉDIA (1,30 M DO PISO), PVC, INSTALADA EM PAREDE - FORNECIMENTO E INSTALAÇÃO. AF_03/2023	Instalações Elétricas - Eletrodutos Embutidos, Cabos, Caixas, Tomadas e Interruptores	UN	1,0000000	20,84	20,84	
Composição Auxiliar	88264	SINAPI	ELETRICISTA COM ENCARGOS COMPLEMENTARES	Livro SINAPI: Cálculos e Parâmetros	H	0,2910000	34,78	10,12	
Composição Auxiliar	88629	SINAPI	ARGAMASSA TRAÇO 1:3 (EM VOLUME DE CIMENTO E AREIA MÉDIA ÚMIDA), PREPARO MANUAL. AF_08/2019	Argamassas	m³	0,0009000	839,76	0,75	
Composição Auxiliar	88247	SINAPI	AUXILIAR DE ELETRICISTA COM ENCARGOS COMPLEMENTARES	Livro SINAPI: Cálculos e Parâmetros	H	0,2910000	27,11	7,88	
Insumo	00001872	SINAPI	CAIXA DE PASSAGEM, EM PVC, DE 4" X 2", PARA ELETRODUTO FLEXIVEL CORRUGADO	Material	UN	1,0000000	2,09	2,09	
				MO sem LS =>	12,54	LS =>	0,00	MO com LS =>	12,54
				Valor do BDI =>	5,00			Valor com BDI =>	25,84
						Quant. =>	51,00	Preço Total =>	1.317,84

15.2.7	Código	Banco	Descrição	Tipo	Und	Quant.	Valor Unit	Total
Composição	96986	SINAPI	HASTE DE ATERRAMENTO, DIÂMETRO 3/4", COM 3 METROS - FORNECIMENTO E INSTALAÇÃO. AF_08/2023	Sistema de Proteção contra Descargas Atmosféricas - SPDA	UN	1,0000000	134,17	134,17

Composição Auxiliar	88264	SINAPI	ELETRICISTA COM ENCARGOS COMPLEMENTARES	Livro SINAPI: Cálculos e Parâmetros	H	0,3882000	34,78	13,50	
Composição Auxiliar	88247	SINAPI	AUXILIAR DE ELETRICISTA COM ENCARGOS COMPLEMENTARES	Livro SINAPI: Cálculos e Parâmetros	H	0,3882000	27,11	10,52	
Insumo	00003378	SINAPI	HASTE DE ATERRAMENTO EM ACO COM 3,00 M DE COMPRIMENTO E DN = 3/4", REVESTIDA COM BAIXA CAMADA DE COBRE, SEM CONECTOR	Material	UN	1,0000000	110,15	110,15	
				MO sem LS =>	16,57	LS =>	0,00	MO com LS =>	16,57
				Valor do BDI =>	32,20			Valor com BDI =>	166,37
						Quant. =>	3,00	Preço Total =>	499,11

15.2.8	Código	Banco	Descrição	Tipo	Und	Quant.	Valor Unit	Total	
Composição	91939	SINAPI	CAIXA RETANGULAR 4" X 2" ALTA (2,00 M DO PISO), PVC, INSTALADA EM PAREDE - FORNECIMENTO E INSTALAÇÃO. AF_03/2023	Instalações Elétricas - Eletrodutos Embutidos, Cabos, Caixas, Tomadas e Interruptores	UN	1,0000000	36,87	36,87	
Composição Auxiliar	88264	SINAPI	ELETRICISTA COM ENCARGOS COMPLEMENTARES	Livro SINAPI: Cálculos e Parâmetros	H	0,5500000	34,78	19,12	
Composição Auxiliar	88247	SINAPI	AUXILIAR DE ELETRICISTA COM ENCARGOS COMPLEMENTARES	Livro SINAPI: Cálculos e Parâmetros	H	0,5500000	27,11	14,91	
Composição Auxiliar	88629	SINAPI	ARGAMASSA TRAÇO 1:3 (EM VOLUME DE CIMENTO E AREIA MÉDIA ÚMIDA), PREPARO MANUAL. AF_08/2019	Argamassas	m³	0,0009000	839,76	0,75	
Insumo	00001872	SINAPI	CAIXA DE PASSAGEM, EM PVC, DE 4" X 2", PARA ELETRODUTO FLEXIVEL CORRUGADO	Material	UN	1,0000000	2,09	2,09	
				MO sem LS =>	23,60	LS =>	0,00	MO com LS =>	23,60
				Valor do BDI =>	8,84			Valor com BDI =>	45,71
						Quant. =>	22,00	Preço Total =>	1.005,62

15.3			CABOS E FIOS (CONDUTORES)					10.267,00	
15.3.1	Código	Banco	Descrição	Tipo		Und	Quant.	Valor Unit	Total
Composição	91924	SINAPI	CABO DE COBRE FLEXÍVEL ISOLADO, 1,5 MM², ANTI-CHAMA 450/750 V, PARA CIRCUITOS TERMINAIS - FORNECIMENTO E INSTALAÇÃO. AF_03/2023	Instalações Elétricas - Eletrodutos Embutidos, Cabos, Caixas, Tomadas e Interruptores		M	1,0000000	3,37	3,37
Composição Auxiliar	88264	SINAPI	ELETRICISTA COM ENCARGOS COMPLEMENTARES	Livro SINAPI: Cálculos e Parâmetros		H	0,0230000	34,78	0,79
Composição Auxiliar	88247	SINAPI	AUXILIAR DE ELETRICISTA COM ENCARGOS COMPLEMENTARES	Livro SINAPI: Cálculos e Parâmetros		H	0,0230000	27,11	0,62
Insumo	00021127	SINAPI	FITA ISOLANTE ADESIVA ANTICHAMA, USO ATE 750 V, EM ROLO DE 19 MM X 5 M	Material		UN	0,0094000	4,15	0,03
Insumo	00001013	SINAPI	CABO DE COBRE, FLEXIVEL, CLASSE 4 OU 5, ISOLACAO EM PVC/A, ANTICHAMA BWF-B, 1 CONDUTOR, 450/750 V, SECAO NOMINAL 1,5 MM2	Material		M	1,2434000	1,56	1,93
				MO sem LS =>	0,97	LS =>	0,00	MO com LS =>	0,97
				Valor do BDI =>	0,80			Valor com BDI =>	4,17

Quant. => 400,00 Preço Total => 1.668,00

15.3.2	Código	Banco	Descrição	Tipo	Und	Quant.	Valor Unit	Total
Composição	91926	SINAPI	CABO DE COBRE FLEXÍVEL ISOLADO, 2,5 MM², ANTI-CHAMA 450/750 V, PARA CIRCUITOS TERMINAIS - FORNECIMENTO E INSTALAÇÃO. AF_03/2023	Instalações Elétricas - Eletrodutos Embutidos, Cabos, Caixas, Tomadas e Interruptores	M	1,0000000	4,88	4,88
Composição Auxiliar	88264	SINAPI	ELETRICISTA COM ENCARGOS COMPLEMENTARES	Livro SINAPI: Cálculos e Parâmetros	H	0,0290000	34,78	1,00
Composição Auxiliar	88247	SINAPI	AUXILIAR DE ELETRICISTA COM ENCARGOS COMPLEMENTARES	Livro SINAPI: Cálculos e Parâmetros	H	0,0290000	27,11	0,78
Insumo	00021127	SINAPI	FITA ISOLANTE ADESIVA ANTICHAMA, USO ATE 750 V, EM ROLO DE 19 MM X 5 M	Material	UN	0,0094000	4,15	0,03
Insumo	00001014	SINAPI	CABO DE COBRE, FLEXIVEL, CLASSE 4 OU 5, ISOLACAO EM PVC/A, ANTICHAMA BWF-B, 1 CONDUTOR, 450/750 V, SECAO NOMINAL 2,5 MM2	Material	M	1,2434000	2,47	3,07

MO sem LS => 1,23 LS => 0,00 MO com LS => 1,23
Valor do BDI => 1,17 Valor com BDI => 6,05
Quant. => 500,00 Preço Total => 3.025,00

15.3.3	Código	Banco	Descrição	Tipo	Und	Quant.	Valor Unit	Total
Composição	91928	SINAPI	CABO DE COBRE FLEXÍVEL ISOLADO, 4 MM², ANTI-CHAMA 450/750 V, PARA CIRCUITOS TERMINAIS - FORNECIMENTO E INSTALAÇÃO. AF_03/2023	Instalações Elétricas - Eletrodutos Embutidos, Cabos, Caixas, Tomadas e Interruptores	M	1,0000000	7,52	7,52
Composição Auxiliar	88264	SINAPI	ELETRICISTA COM ENCARGOS COMPLEMENTARES	Livro SINAPI: Cálculos e Parâmetros	H	0,0390000	34,78	1,35
Composição Auxiliar	88247	SINAPI	AUXILIAR DE ELETRICISTA COM ENCARGOS COMPLEMENTARES	Livro SINAPI: Cálculos e Parâmetros	H	0,0390000	27,11	1,05
Insumo	00021127	SINAPI	FITA ISOLANTE ADESIVA ANTICHAMA, USO ATE 750 V, EM ROLO DE 19 MM X 5 M	Material	UN	0,0094000	4,15	0,03
Insumo	00000981	SINAPI	CABO DE COBRE, FLEXIVEL, CLASSE 4 OU 5, ISOLACAO EM PVC/A, ANTICHAMA BWF-B, 1 CONDUTOR, 450/750 V, SECAO NOMINAL 4 MM2	Material	M	1,2434000	4,10	5,09

MO sem LS => 1,66 LS => 0,00 MO com LS => 1,66
Valor do BDI => 1,80 Valor com BDI => 9,32
Quant. => 200,00 Preço Total => 1.864,00

15.3.4	Código	Banco	Descrição	Tipo	Und	Quant.	Valor Unit	Total
Composição	91930	SINAPI	CABO DE COBRE FLEXÍVEL ISOLADO, 6 MM², ANTI-CHAMA 450/750 V, PARA CIRCUITOS TERMINAIS - FORNECIMENTO E INSTALAÇÃO. AF_03/2023	Instalações Elétricas - Eletrodutos Embutidos, Cabos, Caixas, Tomadas e Interruptores	M	1,0000000	10,50	10,50

Composição Auxiliar	88247	SINAPI	AUXILIAR DE ELETRICISTA COM ENCARGOS COMPLEMENTARES	Livro SINAPI: Cálculos e Parâmetros	H	0,0510000	27,11	1,38	
Composição Auxiliar	88264	SINAPI	ELETRICISTA COM ENCARGOS COMPLEMENTARES	Livro SINAPI: Cálculos e Parâmetros	H	0,0510000	34,78	1,77	
Insumo	00021127	SINAPI	FITA ISOLANTE ADESIVA ANTICHAMA, USO ATE 750 V, EM ROLO DE 19 MM X 5 M	Material	UN	0,0094000	4,15	0,03	
Insumo	00000982	SINAPI	CABO DE COBRE, FLEXIVEL, CLASSE 4 OU 5, ISOLACAO EM PVC/A, ANTICHAMA BWF-B, 1 CONDUTOR, 450/750 V, SECAO NOMINAL 6 MM2	Material	M	1,2434000	5,89	7,32	
				MO sem LS =>	2,17	LS =>	0,00	MO com LS =>	2,17
				Valor do BDI =>	2,52			Valor com BDI =>	13,02
						Quant. =>	150,00	Preço Total =>	1.953,00

15.3.5	Código	Banco	Descrição	Tipo	Und	Quant.	Valor Unit	Total	
Composição	91935	SINAPI	CABO DE COBRE FLEXÍVEL ISOLADO, 16 MM², ANTI-CHAMA 0,6/1,0 KV, PARA CIRCUITOS TERMINAIS - FORNECIMENTO E INSTALAÇÃO. AF_03/2023	Instalações Elétricas - Eletrodutos Embutidos, Cabos, Caixas, Tomadas e Interruptores	M	1,0000000	28,34	28,34	
Composição Auxiliar	88264	SINAPI	ELETRICISTA COM ENCARGOS COMPLEMENTARES	Livro SINAPI: Cálculos e Parâmetros	H	0,1140000	34,78	3,96	
Composição Auxiliar	88247	SINAPI	AUXILIAR DE ELETRICISTA COM ENCARGOS COMPLEMENTARES	Livro SINAPI: Cálculos e Parâmetros	H	0,1140000	27,11	3,09	
Insumo	00021127	SINAPI	FITA ISOLANTE ADESIVA ANTICHAMA, USO ATE 750 V, EM ROLO DE 19 MM X 5 M	Material	UN	0,0094000	4,15	0,03	
Insumo	00000995	SINAPI	CABO DE COBRE, FLEXIVEL, CLASSE 4 OU 5, ISOLACAO EM PVC/A, ANTICHAMA BWF-B, COBERTURA PVC-ST1, ANTICHAMA BWF-B, 1 CONDUTOR, 0,6/1 KV, SECAO NOMINAL 16 MM2	Material	M	1,2434000	17,10	21,26	
				MO sem LS =>	4,86	LS =>	0,00	MO com LS =>	4,86
				Valor do BDI =>	6,80			Valor com BDI =>	35,14
						Quant. =>	50,00	Preço Total =>	1.757,00

15.4			ILUMINAÇÃO E TOMADAS					12.675,20	
15.4.1	Código	Banco	Descrição	Tipo	Und	Quant.	Valor Unit	Total	
Composição	91996	SINAPI	TOMADA MÉDIA DE EMBUTIR (1 MÓDULO), 2P+T 10 A, INCLUINDO SUPORTE E PLACA - FORNECIMENTO E INSTALAÇÃO. AF_03/2023	Instalações Elétricas - Eletrodutos Embutidos, Cabos, Caixas, Tomadas e Interruptores	UN	1,0000000	36,27	36,27	
Composição Auxiliar	91994	SINAPI	TOMADA MÉDIA DE EMBUTIR (1 MÓDULO), 2P+T 10 A, SEM SUPORTE E SEM PLACA - FORNECIMENTO E INSTALAÇÃO. AF_03/2023	Instalações Elétricas - Eletrodutos Embutidos, Cabos, Caixas, Tomadas e Interruptores	UN	1,0000000	25,19	25,19	
Composição Auxiliar	91946	SINAPI	SUPORTE PARAFUSADO COM PLACA DE ENCAIXE 4" X 2" MÉDIO (1,30 M DO PISO) PARA PONTO ELÉTRICO - FORNECIMENTO E INSTALAÇÃO. AF_03/2023	Instalações Elétricas - Eletrodutos Embutidos, Cabos, Caixas, Tomadas e Interruptores	UN	1,0000000	11,08	11,08	
				MO sem LS =>	18,99	LS =>	0,00	MO com LS =>	18,99

Valor do BDI =>8,70

Quant. =>23,00

Valor com BDI =>44,97

Preço Total =>1.034,31

15.4.2	Código	Banco	Descrição	Tipo	Und	Quant.	Valor Unit	Total
Composição	91997	SINAPI	TOMADA MÉDIA DE EMBUTIR (1 MÓDULO), 2P+T 20 A, INCLUINDO SUPORTE E PLACA - FORNECIMENTO E INSTALAÇÃO. AF_03/2023	Instalações Elétricas - Eletrodutos Embutidos, Cabos, Caixas, Tomadas e Interruptores	UN	1,0000000	37,83	37,83
Composição Auxiliar	91946	SINAPI	SUPORTE PARAFUSADO COM PLACA DE ENCAIXE 4" X 2" MÉDIO (1,30 M DO PISO) PARA PONTO ELÉTRICO - FORNECIMENTO E INSTALAÇÃO. AF_03/2023	Instalações Elétricas - Eletrodutos Embutidos, Cabos, Caixas, Tomadas e Interruptores	UN	1,0000000	11,08	11,08
Composição Auxiliar	91995	SINAPI	TOMADA MÉDIA DE EMBUTIR (1 MÓDULO), 2P+T 20 A, SEM SUPORTE E SEM PLACA - FORNECIMENTO E INSTALAÇÃO. AF_03/2023	Instalações Elétricas - Eletrodutos Embutidos, Cabos, Caixas, Tomadas e Interruptores	UN	1,0000000	26,75	26,75

MO sem LS =>18,99

Valor do BDI =>9,07

LS =>0,00

Quant. =>3,00

MO com LS =>18,99

Valor com BDI =>46,90

Preço Total =>140,70

15.4.3	Código	Banco	Descrição	Tipo	Und	Quant.	Valor Unit	Total
Composição	92001	SINAPI	TOMADA BAIXA DE EMBUTIR (1 MÓDULO), 2P+T 20 A, INCLUINDO SUPORTE E PLACA - FORNECIMENTO E INSTALAÇÃO. AF_03/2023	Instalações Elétricas - Eletrodutos Embutidos, Cabos, Caixas, Tomadas e Interruptores	UN	1,0000000	33,19	33,19
Composição Auxiliar	91946	SINAPI	SUPORTE PARAFUSADO COM PLACA DE ENCAIXE 4" X 2" MÉDIO (1,30 M DO PISO) PARA PONTO ELÉTRICO - FORNECIMENTO E INSTALAÇÃO. AF_03/2023	Instalações Elétricas - Eletrodutos Embutidos, Cabos, Caixas, Tomadas e Interruptores	UN	1,0000000	11,08	11,08
Composição Auxiliar	91999	SINAPI	TOMADA BAIXA DE EMBUTIR (1 MÓDULO), 2P+T 20 A, SEM SUPORTE E SEM PLACA - FORNECIMENTO E INSTALAÇÃO. AF_03/2023	Instalações Elétricas - Eletrodutos Embutidos, Cabos, Caixas, Tomadas e Interruptores	UN	1,0000000	22,11	22,11

MO sem LS =>15,78

Valor do BDI =>7,96

LS =>0,00

Quant. =>3,00

MO com LS =>15,78

Valor com BDI =>41,15

Preço Total =>123,45

15.4.4	Código	Banco	Descrição	Tipo	Und	Quant.	Valor Unit	Total
Composição	91993	SINAPI	TOMADA ALTA DE EMBUTIR (1 MÓDULO), 2P+T 20 A, INCLUINDO SUPORTE E PLACA - FORNECIMENTO E INSTALAÇÃO. AF_03/2023	Instalações Elétricas - Eletrodutos Embutidos, Cabos, Caixas, Tomadas e Interruptores	UN	1,0000000	49,84	49,84
Composição Auxiliar	91946	SINAPI	SUPORTE PARAFUSADO COM PLACA DE ENCAIXE 4" X 2" MÉDIO (1,30 M DO PISO) PARA PONTO ELÉTRICO - FORNECIMENTO E INSTALAÇÃO. AF_03/2023	Instalações Elétricas - Eletrodutos Embutidos, Cabos, Caixas, Tomadas e Interruptores	UN	1,0000000	11,08	11,08
Composição Auxiliar	91991	SINAPI	TOMADA ALTA DE EMBUTIR (1 MÓDULO), 2P+T 20 A, SEM SUPORTE E SEM PLACA - FORNECIMENTO E INSTALAÇÃO. AF_03/2023	Instalações Elétricas - Eletrodutos Embutidos, Cabos, Caixas, Tomadas e Interruptores	UN	1,0000000	38,76	38,76

MO sem LS =>27,28LS =>0,00MO com LS =>27,28

Valor do BDI =>11,96Valor com BDI =>61,80

Quant. =>18,00Preço Total =>1.112,40

15.4.5	Código	Banco	Descrição	Tipo	Und	Quant.	Valor Unit	Total
Composição	92008	SINAPI	TOMADA BAIXA DE EMBUTIR (2 MÓDULOS), 2P+T 10 A, INCLUINDO SUPORTE E PLACA - FORNECIMENTO E INSTALAÇÃO. AF_03/2023	Instalações Elétricas - Eletrodutos Embutidos, Cabos, Caixas, Tomadas e Interruptores	UN	1,0000000	48,29	48,29
Composição Auxiliar	92006	SINAPI	TOMADA BAIXA DE EMBUTIR (2 MÓDULOS), 2P+T 10 A, SEM SUPORTE E SEM PLACA - FORNECIMENTO E INSTALAÇÃO. AF_03/2023	Instalações Elétricas - Eletrodutos Embutidos, Cabos, Caixas, Tomadas e Interruptores	UN	1,0000000	37,21	37,21
Composição Auxiliar	91946	SINAPI	SUPORTE PARAFUSADO COM PLACA DE ENCAIXE 4" X 2" MÉDIO (1,30 M DO PISO) PARA PONTO ELÉTRICO - FORNECIMENTO E INSTALAÇÃO. AF_03/2023	Instalações Elétricas - Eletrodutos Embutidos, Cabos, Caixas, Tomadas e Interruptores	UN	1,0000000	11,08	11,08

MO sem LS =>23,43LS =>0,00MO com LS =>23,43

Valor do BDI =>11,58Valor com BDI =>59,87

Quant. =>32,00Preço Total =>1.915,84

15.4.6	Código	Banco	Descrição	Tipo	Und	Quant.	Valor Unit	Total
Composição	91953	SINAPI	INTERRUPTOR SIMPLES (1 MÓDULO), 10A/250V, INCLUINDO SUPORTE E PLACA - FORNECIMENTO E INSTALAÇÃO. AF_03/2023	Instalações Elétricas - Eletrodutos Embutidos, Cabos, Caixas, Tomadas e Interruptores	UN	1,0000000	30,32	30,32
Composição Auxiliar	91952	SINAPI	INTERRUPTOR SIMPLES (1 MÓDULO), 10A/250V, SEM SUPORTE E SEM PLACA - FORNECIMENTO E INSTALAÇÃO. AF_03/2023	Instalações Elétricas - Eletrodutos Embutidos, Cabos, Caixas, Tomadas e Interruptores	UN	1,0000000	19,24	19,24
Composição Auxiliar	91946	SINAPI	SUPORTE PARAFUSADO COM PLACA DE ENCAIXE 4" X 2" MÉDIO (1,30 M DO PISO) PARA PONTO ELÉTRICO - FORNECIMENTO E INSTALAÇÃO. AF_03/2023	Instalações Elétricas - Eletrodutos Embutidos, Cabos, Caixas, Tomadas e Interruptores	UN	1,0000000	11,08	11,08

MO sem LS =>15,36LS =>0,00MO com LS =>15,36

Valor do BDI =>7,27Valor com BDI =>37,59

Quant. =>16,00Preço Total =>601,44

15.4.7	Código	Banco	Descrição	Tipo	Und	Quant.	Valor Unit	Total
Composição	91959	SINAPI	INTERRUPTOR SIMPLES (2 MÓDULOS), 10A/250V, INCLUINDO SUPORTE E PLACA - FORNECIMENTO E INSTALAÇÃO. AF_03/2023	Instalações Elétricas - Eletrodutos Embutidos, Cabos, Caixas, Tomadas e Interruptores	UN	1,0000000	45,75	45,75
Composição Auxiliar	91946	SINAPI	SUPORTE PARAFUSADO COM PLACA DE ENCAIXE 4" X 2" MÉDIO (1,30 M DO PISO) PARA PONTO ELÉTRICO - FORNECIMENTO E INSTALAÇÃO. AF_03/2023	Instalações Elétricas - Eletrodutos Embutidos, Cabos, Caixas, Tomadas e Interruptores	UN	1,0000000	11,08	11,08

Composição Auxiliar	91958	SINAPI	INTERRUPTOR SIMPLES (2 MÓDULOS), 10A/250V, SEM SUPORTE E SEM PLACA - FORNECIMENTO E INSTALAÇÃO. AF_03/2023	Instalações Elétricas - Eletrodutos Embutidos, Cabos, Caixas, Tomadas e Interruptores	UN	1,0000000	34,67	34,67		
					MO sem LS =>	22,62	LS =>	0,00	MO com LS =>	22,62
					Valor do BDI =>	10,98			Valor com BDI =>	56,73
							Quant. =>	4,00	Preço Total =>	226,92

15.4.8	Código	Banco	Descrição	Tipo	Und	Quant.	Valor Unit	Total	
Composição	92023	SINAPI	INTERRUPTOR SIMPLES (1 MÓDULO) COM 1 TOMADA DE EMBUTIR 2P+T 10 A, INCLUINDO SUPORTE E PLACA - FORNECIMENTO E INSTALAÇÃO. AF_03/2023	Instalações Elétricas - Eletrodutos Embutidos, Cabos, Caixas, Tomadas e Interruptores	UN	1,0000000	51,63	51,63	
Composição Auxiliar	92022	SINAPI	INTERRUPTOR SIMPLES (1 MÓDULO) COM 1 TOMADA DE EMBUTIR 2P+T 10 A, SEM SUPORTE E SEM PLACA - FORNECIMENTO E INSTALAÇÃO. AF_03/2023	Instalações Elétricas - Eletrodutos Embutidos, Cabos, Caixas, Tomadas e Interruptores	UN	1,0000000	40,55	40,55	
Composição Auxiliar	91946	SINAPI	SUPORTE PARAFUSADO COM PLACA DE ENCAIXE 4" X 2" MÉDIO (1,30 M DO PISO) PARA PONTO ELÉTRICO - FORNECIMENTO E INSTALAÇÃO. AF_03/2023	Instalações Elétricas - Eletrodutos Embutidos, Cabos, Caixas, Tomadas e Interruptores	UN	1,0000000	11,08	11,08	
				MO sem LS =>	26,21	LS =>	0,00	MO com LS =>	26,21
				Valor do BDI =>	12,39			Valor com BDI =>	64,02
						Quant. =>	5,00	Preço Total =>	320,10

15.4.9	Código	Banco	Descrição	Tipo	Und	Quant.	Valor Unit	Total	
Composição	98307	SINAPI	TOMADA DE REDE RJ45 - FORNECIMENTO E INSTALAÇÃO. AF_08/2025	Redes de Lógica, Telefonia e Imagem	UN	1,0000000	49,29	49,29	
Composição Auxiliar	88247	SINAPI	AUXILIAR DE ELETRICISTA COM ENCARGOS COMPLEMENTARES	Livro SINAPI: Cálculos e Parâmetros	H	0,3237912	27,11	8,77	
Composição Auxiliar	88264	SINAPI	ELETRICISTA COM ENCARGOS COMPLEMENTARES	Livro SINAPI: Cálculos e Parâmetros	H	0,4317216	34,78	15,01	
Insumo	00038083	SINAPI	TOMADA RJ45, 8 FIOS, CAT 5E, CONJUNTO MONTADO PARA EMBUTIR 4" X 2" (PLACA + SUPORTE + MODULO)	Material	UN	1,0000000	25,51	25,51	
				MO sem LS =>	16,54	LS =>	0,00	MO com LS =>	16,54
				Valor do BDI =>	11,82			Valor com BDI =>	61,11
						Quant. =>	14,00	Preço Total =>	855,54

15.4.10	Código	Banco	Descrição	Tipo	Und	Quant.	Valor Unit	Total
Composição	91992	SINAPI	TOMADA ALTA DE EMBUTIR (1 MÓDULO), 2P+T 10 A, INCLUINDO SUPORTE E PLACA - FORNECIMENTO E INSTALAÇÃO. AF_03/2023	Instalações Elétricas - Eletrodutos Embutidos, Cabos, Caixas, Tomadas e Interruptores	UN	1,0000000	48,28	48,28

Composição Auxiliar	91946	SINAPI	SUPORTE PARAFUSADO COM PLACA DE ENCAIXE 4" X 2" MÉDIO (1,30 M DO PISO) PARA PONTO ELÉTRICO - FORNECIMENTO E INSTALAÇÃO. AF_03/2023	Instalações Elétricas - Eletrodutos Embutidos, Cabos, Caixas, Tomadas e Interruptores	UN	1,0000000	11,08	11,08	
Composição Auxiliar	91990	SINAPI	TOMADA ALTA DE EMBUTIR (1 MÓDULO), 2P+T 10 A, SEM SUPORTE E SEM PLACA - FORNECIMENTO E INSTALAÇÃO. AF_03/2023	Instalações Elétricas - Eletrodutos Embutidos, Cabos, Caixas, Tomadas e Interruptores	UN	1,0000000	37,20	37,20	
				MO sem LS =>	27,28	LS =>	0,00	MO com LS =>	27,28
				Valor do BDI =>	11,58			Valor com BDI =>	59,86
						Quant. =>	4,00	Preço Total =>	239,44

15.4.11	Código	Banco	Descrição	Tipo	Und	Quant.	Valor Unit	Total
Composição	13176	ORSE	Luminária sobrepor quadrada Led 24W*, 6500K G- Light ou similar	Luminárias Internas	un	1,0000000	68,62	68,62
Item	Código	Banco	Descrição	Tipo	Und	Quant.	Valor Unit	Total
Insumo	00002436/SINA	ORSE	Eletricista (horista)	Mão de Obra	h	1,0000000	20,44	20,44
Insumo	13962	ORSE	Luminária sobrepor quadrada Led 24W*, 6500K G- Light ou similar	Material	un	1,0000000	25,95	25,95
Insumo	00006111/SINA	ORSE	Servente de obras (horista)	Mão de Obra	h	1,0000000	14,58	14,58
Composição	10552	ORSE	Encargos Complementares - Eletricista	Provisórios	h	1,0000000	3,72	3,72
Composição	10549	ORSE	Encargos Complementares - Servente	Provisórios	h	1,0000000	3,86	3,86
Detalhamento de Cálculo ORSE								
Item	Código	Banco	Descrição	Tipo	Und	Quant.	Valor Unit	Total
Insumo	00002436/SINA	ORSE	Eletricista (horista)	Mão de Obra	h	1,0000000	20,44	20,44
Insumo	13962	ORSE	Luminária sobrepor quadrada Led 24W*, 6500K G- Light ou similar	Material	un	1,0000000	25,95	25,95
Insumo	00006111/SINA	ORSE	Servente de obras (horista)	Mão de Obra	h	1,0000000	14,58	14,58
Insumo	2378	ORSE	Vale transporte	Material	un	0,1595000	4,50	0,71
Insumo	941	ORSE	Fardamento com mangas curta	Material	un	0,0030000	193,04	0,57
Insumo	10761	ORSE	Refeição - café da manhã (café com leite e dois pães com manteiga)	Serviços	un	0,2036000	5,00	1,01
Insumo	10517	ORSE	Exames admissionais/demissionais (checkup)	Serviços	cj	0,0008000	300,00	0,24
Insumo	11241	ORSE	Alicate volt-amperimetro	Material	un	0,0002000	140,00	0,02
Insumo	10599	ORSE	Protetor solar fps 30 com 120ml	Material	un	0,0036000	18,00	0,06

Insumo	10579	ORSE	Chave de fenda chata 30 cm	Material	un	0,0002000	26,89	0,00	
Insumo	00012893/SINA	ORSE	Bota de seguranca com biqueira de aco e colarinho acolchoado	Material	par	0,0015000	73,93	0,11	
Insumo		158	ORSE	Almoço (Participação do empregador)	Material	un	0,2036000	14,00	2,85
Insumo	10492	ORSE	Cesta Básica	Material	un	0,0090000	205,00	1,84	
Insumo	00012894/SINA	ORSE	Capa para chuva em pvc com forro de poliester, com capuz (amarela ou azul)	Material	un	0,0004000	20,11	0,00	
Insumo		1651	ORSE	Óculos branco proteção	Material	pr	0,0016000	6,00	0,00
Insumo	10596	ORSE	Protetor auricular	Material	un	0,0090000	4,81	0,04	
Insumo	11242	ORSE	Chave inglesa 12"	Material	un	0,0001000	44,00	0,00	
Insumo	11240	ORSE	Alicate com isolamento	Material	un	0,0002000	47,69	0,00	
Insumo	00012895/SINA	ORSE	Capacete de seguranca aba frontal com suspensao de polietileno, sem jugular (classe b)	Material	un	0,0012000	13,50	0,01	
Insumo	00012892/SINA	ORSE	Luva raspa de couro, cano curto (punho *7* cm)	Material	par	0,0046000	10,87	0,05	
Insumo	10362	ORSE	Seguro de vida e acidente em grupo	Serviços	un	0,0090000	12,54	0,11	
Insumo	00002711/SINA	ORSE	Carrinho de mao, em aco, com capacidade de *45 a 65* l / *100* kg, pneu com camara	Material	un	0,0002000	185,00	0,03	
Insumo	10788	ORSE	Pá quadrada	Material	un	0,0002000	36,90	0,00	
Insumo	4728	ORSE	Talhadeira chata 10"	Material	un	0,0003000	18,58	0,00	
Insumo	4729	ORSE	Marreta 1 kg com cabo	Material	un	0,0001000	37,80	0,00	
				MO sem LS =>	35,02	LS =>	0,00	MO com LS =>	35,02
				Valor do BDI =>	16,46			Valor com BDI =>	85,08
						Quant. =>	32,00	Preço Total =>	2.722,56

15.4.12	Código	Banco	Descrição	Tipo	Und	Quant.	Valor Unit	Total
Composição	060496	SBC	ARANDELA LED 18W BRANCO FRIO TIPO TARTARUGA	INSTALACOES ELETRICAS - LUMINARIAS	UN	1,0000000	58,77	58,77
Insumo	098755	SBC	CABO AFUMEX GREEN 450/750V 1,5mm2	Material	M	0,5250000	2,34	1,22
Insumo	003420	SBC	FITA ISOLANTE HIGHLAND ADESIVA 19m x 20mm	Material	M	0,1000000	1,09	0,10
Insumo	099250	SBC	ELETRICISTA	Mão de Obra	H	0,6650000	27,08	18,00
Insumo	014201	SBC	BUCHA DE NYLON PARA FIXACAO TIPO S6 COM PARAFUSO	Material	UN	2,0000000	1,19	2,38
Insumo	099806	SBC	AJUDANTE DE ELETRICISTA	Mão de Obra	H	0,6650000	16,53	10,99

Insumo	009551	SBC	ILUMINACAO - ARANDELA LED 18W BRANCO FRIO TIPO TARTARUGA	Material	UN	1,0000000	26,08	26,08	
				MO sem LS =>	28,99	LS =>	0,00	MO com LS =>	28,99
				Valor do BDI =>	14,10			Valor com BDI =>	72,87
						Quant. =>	30,00	Preço Total =>	2.186,10

15.4.13	Código	Banco	Descrição	Tipo	Und	Quant.	Valor Unit	Total	
Composição	060452	SBC	REFLETOR HOLOFOTE MICROLED SMD 100W RGB COLORIDO C/ CONTROLE	INSTALACOES ELETRICAS - LUMINARIAS	UN	1,0000000	96,49	96,49	
Insumo	003420	SBC	FITA ISOLANTE HIGHLAND ADESIVA 19m x 20mm	Material	M	0,1000000	1,09	0,10	
Insumo	005501	SBC	ILUMINACAO - REFLETOR EXTERNO 10 WATTS BIVOLT - RGB	Material	UN	1,0000000	50,00	50,00	
Insumo	014203	SBC	BUCHA DE NYLON PARA FIXACAO TIPO S8 C/PARAFUSO	Material	UN	2,0000000	2,83	5,66	
Insumo	099806	SBC	AJUDANTE DE ELETRICISTA	Mão de Obra	H	0,9060000	16,53	14,98	
Insumo	099250	SBC	ELETRICISTA	Mão de Obra	H	0,9060000	27,08	24,53	
Insumo	098755	SBC	CABO AFUMEX GREEN 450/750V 1,5mm2	Material	M	0,5250000	2,34	1,22	
				MO sem LS =>	39,51	LS =>	0,00	MO com LS =>	39,51
				Valor do BDI =>	23,15			Valor com BDI =>	119,64
						Quant. =>	10,00	Preço Total =>	1.196,40

15.5			Combate a incêndio					10.383,73	
15.5.1	Código	Banco	Descrição	Tipo		Und	Quant.	Valor Unit	Total
Composição	101909	SINAPI	EXTINTOR DE INCÊNDIO PORTÁTIL COM CARGA DE PQS DE 6 KG, CLASSE BC - FORNECIMENTO E INSTALAÇÃO. AF_01/2026_PE	Instalações de Gás e Incêndio em Aço e Ferro Galvanizado		UN	1,0000000	312,26	312,26
Composição Auxiliar	88248	SINAPI	AUXILIAR DE ENCANADOR OU BOMBEIRO HIDRÁULICO COM ENCARGOS COMPLEMENTARES	Livro SINAPI: Cálculos e Parâmetros		H	0,4310560	26,27	11,32
Composição Auxiliar	88267	SINAPI	ENCANADOR OU BOMBEIRO HIDRÁULICO COM ENCARGOS COMPLEMENTARES	Livro SINAPI: Cálculos e Parâmetros		H	0,4310560	33,80	14,56
Insumo	00010892	SINAPI	EXTINTOR DE INCENDIO PORTATIL COM CARGA DE PO QUIMICO SECO (PQS) DE 6 KG, CLASSE BC	Material		UN	1,0000000	285,00	285,00
Insumo	00004350	SINAPI	BUCHA DE NYLON, DIAMETRO DO FURO 8 MM, COMPRIMENTO 40 MM, COM PARAFUSO DE ROSCA SOBERBA, CABECA CHATA, FENDA SIMPLES, 4,8 X 50 MM	Material		UN	2,0000000	0,69	1,38
				MO sem LS =>	18,05	LS =>	0,00	MO com LS =>	18,05
				Valor do BDI =>	74,94			Valor com BDI =>	387,20

Quant. => 1,00 Preço Total => 387,20

15.5.2	Código	Banco	Descrição	Tipo	Und	Quant.	Valor Unit	Total	
Composição	101907	SINAPI	EXTINTOR DE INCÊNDIO PORTÁTIL COM CARGA DE CO2 DE 6 KG, CLASSE BC - FORNECIMENTO E INSTALAÇÃO. AF_01/2026_PE	Instalações de Gás e Incêndio em Aço e Ferro Galvanizado	UN	1,0000000	882,26	882,26	
Composição Auxiliar	88267	SINAPI	ENCANADOR OU BOMBEIRO HIDRÁULICO COM ENCARGOS COMPLEMENTARES	Livro SINAPI: Cálculos e Parâmetros	H	0,4310560	33,80	14,56	
Composição Auxiliar	88248	SINAPI	AUXILIAR DE ENCANADOR OU BOMBEIRO HIDRÁULICO COM ENCARGOS COMPLEMENTARES	Livro SINAPI: Cálculos e Parâmetros	H	0,4310560	26,27	11,32	
Insumo	00010889	SINAPI	EXTINTOR DE INCENDIO PORTATIL COM CARGA DE GAS CARBONICO CO2 DE 6 KG, CLASSE BC	Material	UN	1,0000000	855,00	855,00	
Insumo	00004350	SINAPI	BUCHA DE NYLON, DIAMETRO DO FURO 8 MM, COMPRIMENTO 40 MM, COM PARAFUSO DE ROSCA SOBERBA, CABECA CHATA, FENDA SIMPLES, 4,8 X 50 MM	Material	UN	2,0000000	0,69	1,38	
				MO sem LS =>	18,05	LS =>	0,00	MO com LS =>	18,05
				Valor do BDI =>	211,74			Valor com BDI =>	1.094,00
						Quant. =>	3,00	Preço Total =>	3.282,00

15.5.3	Código	Banco	Descrição	Tipo	Und	Quant.	Valor Unit	Total	
Composição	97599	SINAPI	LUMINÁRIA DE EMERGÊNCIA, COM 30 LÂMPADAS LED DE 2 W, SEM REATOR - FORNECIMENTO E INSTALAÇÃO. AF_09/2024	Iluminação Predial e Monitoramento	UN	1,0000000	17,41	17,41	
Composição Auxiliar	88264	SINAPI	ELETRICISTA COM ENCARGOS COMPLEMENTARES	Livro SINAPI: Cálculos e Parâmetros	H	0,1765000	34,78	6,13	
Composição Auxiliar	88247	SINAPI	AUXILIAR DE ELETRICISTA COM ENCARGOS COMPLEMENTARES	Livro SINAPI: Cálculos e Parâmetros	H	0,0551562	27,11	1,49	
Insumo	00038774	SINAPI	LUMINARIA DE EMERGENCIA 30 LEDS, POTENCIA 2 W, BATERIA DE LITIO, AUTONOMIA DE 6 HORAS	Material	UN	1,0000000	9,79	9,79	
				MO sem LS =>	5,40	LS =>	0,00	MO com LS =>	5,40
				Valor do BDI =>	4,17			Valor com BDI =>	21,58
						Quant. =>	8,00	Preço Total =>	172,64

15.5.4	Código	Banco	Descrição	Tipo	Und	Quant.	Valor Unit	Total
Composição	91863	SINAPI	ELETRODUTO RÍGIDO ROSCÁVEL, PVC, DN 25 MM (3/4"), PARA CIRCUITOS TERMINAIS, INSTALADO EM FORRO - FORNECIMENTO E INSTALAÇÃO. AF_03/2023	Instalações Elétricas - Eletrodutos Embutidos, Cabos, Caixas, Tomadas e Interruptores	M	1,0000000	12,20	12,20
Composição Auxiliar	88264	SINAPI	ELETRICISTA COM ENCARGOS COMPLEMENTARES	Livro SINAPI: Cálculos e Parâmetros	H	0,1190000	34,78	4,13
Composição Auxiliar	88247	SINAPI	AUXILIAR DE ELETRICISTA COM ENCARGOS COMPLEMENTARES	Livro SINAPI: Cálculos e Parâmetros	H	0,1190000	27,11	3,22

Insumo	00002674	SINAPI	ELETRODUTO DE PVC RIGIDO ROSCAVEL DE 3/4", SEM LUVA	Material	M	1,0170000	4,77	4,85	
				MO sem LS =>	5,07	LS =>	0,00	MO com LS =>	5,07
				Valor do BDI =>	2,92			Valor com BDI =>	15,12
						Quant. =>	140,00	Preço Total =>	2.116,80

15.5.5	Código	Banco	Descrição	Tipo	Und	Quant.	Valor Unit	Total	
Composição	91926	SINAPI	CABO DE COBRE FLEXÍVEL ISOLADO, 2,5 MM², ANTI-CHAMA 450/750 V, PARA CIRCUITOS TERMINAIS - FORNECIMENTO E INSTALAÇÃO. AF_03/2023	Instalações Elétricas - Eletrodutos Embutidos, Cabos, Caixas, Tomadas e Interruptores	M	1,0000000	4,88	4,88	
Composição Auxiliar	88264	SINAPI	ELETRICISTA COM ENCARGOS COMPLEMENTARES	Livro SINAPI: Cálculos e Parâmetros	H	0,0290000	34,78	1,00	
Composição Auxiliar	88247	SINAPI	AUXILIAR DE ELETRICISTA COM ENCARGOS COMPLEMENTARES	Livro SINAPI: Cálculos e Parâmetros	H	0,0290000	27,11	0,78	
Insumo	00021127	SINAPI	FITA ISOLANTE ADESIVA ANTICHAMA, USO ATE 750 V, EM ROLO DE 19 MM X 5 M	Material	UN	0,0094000	4,15	0,03	
Insumo	00001014	SINAPI	CABO DE COBRE, FLEXIVEL, CLASSE 4 OU 5, ISOLACAO EM PVC/A, ANTICHAMA BWF-B, 1 CONDUTOR, 450/750 V, SECAO NOMINAL 2,5 MM2	Material	M	1,2434000	2,47	3,07	
				MO sem LS =>	1,23	LS =>	0,00	MO com LS =>	1,23
				Valor do BDI =>	1,17			Valor com BDI =>	6,05
						Quant. =>	580,00	Preço Total =>	3.509,00

15.5.6	Código	Banco	Descrição	Tipo	Und	Quant.	Valor Unit	Total	
Composição	91940	SINAPI	CAIXA RETANGULAR 4" X 2" MÉDIA (1,30 M DO PISO), PVC, INSTALADA EM PAREDE - FORNECIMENTO E INSTALAÇÃO. AF_03/2023	Instalações Elétricas - Eletrodutos Embutidos, Cabos, Caixas, Tomadas e Interruptores	UN	1,0000000	20,84	20,84	
Composição Auxiliar	88264	SINAPI	ELETRICISTA COM ENCARGOS COMPLEMENTARES	Livro SINAPI: Cálculos e Parâmetros	H	0,2910000	34,78	10,12	
Composição Auxiliar	88629	SINAPI	ARGAMASSA TRAÇO 1:3 (EM VOLUME DE CIMENTO E AREIA MÉDIA ÚMIDA), PREPARO MANUAL. AF_08/2019	Argamassas	m³	0,0009000	839,76	0,75	
Composição Auxiliar	88247	SINAPI	AUXILIAR DE ELETRICISTA COM ENCARGOS COMPLEMENTARES	Livro SINAPI: Cálculos e Parâmetros	H	0,2910000	27,11	7,88	
Insumo	00001872	SINAPI	CAIXA DE PASSAGEM, EM PVC, DE 4" X 2", PARA ELETRODUTO FLEXIVEL CORRUGADO	Material	UN	1,0000000	2,09	2,09	
				MO sem LS =>	12,54	LS =>	0,00	MO com LS =>	12,54
				Valor do BDI =>	5,00			Valor com BDI =>	25,84
						Quant. =>	67,00	Preço Total =>	1.731,28

15.5.7	Código	Banco	Descrição	Tipo	Und	Quant.	Valor Unit	Total
--------	--------	-------	-----------	------	-----	--------	------------	-------

Composição	93653	SINAPI	DISJUNTOR MONOPOLAR TIPO DIN, CORRENTE NOMINAL DE 10A - FORNECIMENTO E INSTALAÇÃO. AF_07/2025	Instalações Elétricas - Quadros, Cabos, Disjuntores, Contatores e	UN	1,0000000	11,47	11,47	
Composição Auxiliar	88247	SINAPI	AUXILIAR DE ELETRICISTA COM ENCARGOS COMPLEMENTARES	Livro SINAPI: Cálculos e Parâmetros	H	0,0354280	27,11	0,96	
Composição Auxiliar	88264	SINAPI	ELETRICISTA COM ENCARGOS COMPLEMENTARES	Livro SINAPI: Cálculos e Parâmetros	H	0,0354280	34,78	1,23	
Insumo	00001570	SINAPI	TERMINAL A COMPRESSAO EM COBRE ESTANHADO PARA CABO 2,5 MM2, 1 FURO E 1 COMPRESSAO, PARA PARAFUSO DE FIXACAO M5	Material	UN	1,0000000	0,84	0,84	
Insumo	00034653	SINAPI	DISJUNTOR TERMOMAGNETICO PARA TRILHO DIN (IEC), MONOPOLAR, 6 - 32 A	Material	UN	1,0000000	8,44	8,44	
				MO sem LS =>	1,51	LS =>	0,00	MO com LS =>	1,51
				Valor do BDI =>	2,75			Valor com BDI =>	14,22
						Quant. =>	11,00	Preço Total =>	156,42

15.5.8	Código	Banco	Descrição	Tipo	Und	Quant.	Valor Unit	Total	
Composição	97599	SINAPI	LUMINÁRIA DE EMERGÊNCIA, COM 30 LÂMPADAS LED DE 2 W, SEM REATOR FORNECIMENTO E INSTALAÇÃO. AF_09/2024	Iluminação Predial e Monitoramento	UN	1,0000000	17,41	17,41	
Composição Auxiliar	88264	SINAPI	ELETRICISTA COM ENCARGOS COMPLEMENTARES	Livro SINAPI: Cálculos e Parâmetros	H	0,1765000	34,78	6,13	
Composição Auxiliar	88247	SINAPI	AUXILIAR DE ELETRICISTA COM ENCARGOS COMPLEMENTARES	Livro SINAPI: Cálculos e Parâmetros	H	0,0551562	27,11	1,49	
Insumo	00038774	SINAPI	LUMINARIA DE EMERGENCIA 30 LEDS, POTENCIA 2 W, BATERIA DE LITIO, AUTONOMIA DE 6 HORAS	Material	UN	1,0000000	9,79	9,79	
				MO sem LS =>	5,40	LS =>	0,00	MO com LS =>	5,40
				Valor do BDI =>	4,17			Valor com BDI =>	21,58
						Quant. =>	16,00	Preço Total =>	345,28

15.5.9	Código	Banco	Descrição	Tipo	Und	Quant.	Valor Unit	Total
Composição	12895	ORSE	Placa de sinalizacao, fotoluminescente, em pvc , rota de fuga	Sinalização Vertical	un	1,0000000	14,08	14,08
Item	Código	Banco	Descrição	Tipo	Und	Quant.	Valor Unit	Total
Composição	10549	ORSE	Encargos Complementares - Servente	Provisórios	h	0,2000000	3,86	0,77
Insumo	00006111/SINA	ORSE	Servente de obras (horista)	Mão de Obra	h	0,2000000	14,58	2,91
Insumo		13660	ORSE	Placa de sinalizacao, fotoluminescente, em pvc , rota de fuga	Material	un	1,0000000	10,44
Detalhamento de Cálculo ORSE								
Item	Código	Banco	Descrição	Tipo	Und	Quant.	Valor Unit	Total

Insumo	00002711/SINA	ORSE	Carrinho de mao, em aco, com capacidade de *45 a 65* l / *100* kg, pneu com camara	Material	un	0,0000400	185,00	0,00	
Insumo	10599	ORSE	Protetor solar fps 30 com 120ml	Material	un	0,0003600	18,00	0,00	
Insumo	00012894/SINA	ORSE	Capa para chuva em pvc com forro de poliester, com capuz (amarela ou azul)	Material	un	0,0000400	20,11	0,00	
Insumo	10761	ORSE	Refeição - café da manhã (café com leite e dois pães com manteiga)	Serviços	un	0,0203600	5,00	0,10	
Insumo	1651	ORSE	Óculos branco proteção	Material	pr	0,0001600	6,00	0,00	
Insumo	10517	ORSE	Exames admissionais/demissionais (checkup)	Serviços	cj	0,0000800	300,00	0,02	
Insumo	10596	ORSE	Protetor auricular	Material	un	0,0009000	4,81	0,00	
Insumo	00012893/SINA	ORSE	Bota de seguranca com biqueira de aco e colarinho acolchoado	Material	par	0,0001600	73,93	0,01	
Insumo	2378	ORSE	Vale transporte	Material	un	0,0188200	4,50	0,08	
Insumo	10362	ORSE	Seguro de vida e acidente em grupo	Serviços	un	0,0009000	12,54	0,01	
Insumo	10788	ORSE	Pá quadrada	Material	un	0,0000400	36,90	0,00	
Insumo	4728	ORSE	Talhadeira chata 10"	Material	un	0,0000600	18,58	0,00	
Insumo	158	ORSE	Almoço (Participação do empregador)	Material	un	0,0203600	14,00	0,28	
Insumo	941	ORSE	Fardamento com mangas curta	Material	un	0,0003000	193,04	0,05	
Insumo	4729	ORSE	Marreta 1 kg com cabo	Material	un	0,0000200	37,80	0,00	
Insumo	00012892/SINA	ORSE	Luva raspa de couro, cano curto (punho *7* cm)	Material	par	0,0004600	10,87	0,00	
Insumo	00012895/SINA	ORSE	Capacete de seguranca aba frontal com suspensao de polietileno, sem jugular (classe b)	Material	un	0,0001200	13,50	0,00	
Insumo	10492	ORSE	Cesta Básica	Material	un	0,0009000	205,00	0,18	
Insumo	00006111/SINA	ORSE	Servente de obras (horista)	Mão de Obra	h	0,2000000	14,58	2,91	
Insumo	13660	ORSE	Placa de sinalizacao, fotoluminescente, em pvc , rota de fuga	Material	un	1,0000000	10,44	10,44	
				MO sem LS =>	2,91	LS =>	0,00	MO com LS =>	2,91
				Valor do BDI =>	3,37			Valor com BDI =>	17,45
						Quant. =>	9,00	Preço Total =>	157,05

15.5.10	Código	Banco	Descrição	Tipo	Und	Quant.	Valor Unit	Total
Composição	12138	ORSE	Placa de indicativa de "EXTINTOR" em pvc, dim.: 20 x 20 cm	Sinalização Vertical	Un	1,0000000	24,81	24,81
Item	Código	Banco	Descrição	Tipo	Und	Quant.	Valor Unit	Total

Composição	10549	ORSE	Encargos Complementares - Servente	Provisórios	h	0,2000000	3,86	0,77
Insumo	00006111/SINA	ORSE	Servente de obras (horista)	Mão de Obra	h	0,2000000	14,58	2,91
Insumo	11927	ORSE	Placa para sinalização de "EXTINTOR em parede" pvc, dim.: 20 x 20 cm	Material	un	1,0000000	21,17	21,17
Detalhamento de Cálculo ORSE								
Item	Código	Banco	Descrição	Tipo	Und	Quant.	Valor Unit	Total
Insumo	00002711/SINA	ORSE	Carrinho de mao, em aco, com capacidade de *45 a 65* l / *100* kg, pneu com camara	Material	un	0,0000400	185,00	0,00
Insumo	10599	ORSE	Protetor solar fps 30 com 120ml	Material	un	0,0003600	18,00	0,00
Insumo	00012894/SINA	ORSE	Capa para chuva em pvc com forro de poliester, com capuz (amarela ou azul)	Material	un	0,0000400	20,11	0,00
Insumo	10761	ORSE	Refeição - café da manhã (café com leite e dois pães com manteiga)	Serviços	un	0,0203600	5,00	0,10
Insumo	1651	ORSE	Óculos branco proteção	Material	pr	0,0001600	6,00	0,00
Insumo	10517	ORSE	Exames admissionais/demissionais (checkup)	Serviços	cj	0,0000800	300,00	0,02
Insumo	10596	ORSE	Protetor auricular	Material	un	0,0009000	4,81	0,00
Insumo	00012893/SINA	ORSE	Bota de seguranca com biqueira de aco e colarinho acolchoado	Material	par	0,0001600	73,93	0,01
Insumo	2378	ORSE	Vale transporte	Material	un	0,0188200	4,50	0,08
Insumo	10362	ORSE	Seguro de vida e acidente em grupo	Serviços	un	0,0009000	12,54	0,01
Insumo	10788	ORSE	Pá quadrada	Material	un	0,0000400	36,90	0,00
Insumo	4728	ORSE	Talhadeira chata 10"	Material	un	0,0000600	18,58	0,00
Insumo	158	ORSE	Almoço (Participação do empregador)	Material	un	0,0203600	14,00	0,28
Insumo	941	ORSE	Fardamento com mangas curta	Material	un	0,0003000	193,04	0,05
Insumo	4729	ORSE	Marreta 1 kg com cabo	Material	un	0,0000200	37,80	0,00
Insumo	00012892/SINA	ORSE	Luva raspa de couro, cano curto (punho *7* cm)	Material	par	0,0004600	10,87	0,00
Insumo	00012895/SINA	ORSE	Capacete de seguranca aba frontal com suspensao de polietileno, sem jugular (classe b)	Material	un	0,0001200	13,50	0,00
Insumo	10492	ORSE	Cesta Básica	Material	un	0,0009000	205,00	0,18
Insumo	00006111/SINA	ORSE	Servente de obras (horista)	Mão de Obra	h	0,2000000	14,58	2,91
Insumo	11927	ORSE	Placa para sinalização de "EXTINTOR em parede" pvc, dim.: 20 x 20 cm	Material	un	1,0000000	21,17	21,17

MO sem LS =>	2,91	LS =>	0,00	MO com LS =>	2,91
Valor do BDI =>	5,95			Valor com BDI =>	30,76
		Quant. =>	4,00	Preço Total =>	123,04

15.5.11	Código	Banco	Descrição	Tipo	Und	Quant.	Valor Unit	Total
Composição	13828	ORSE	Placa indicativa de "PERIGO PROIBIDO FUMAR" em pvc, dim.: 20 x 30 cm	Sinalização Vertical	un	1,0000000	33,71	33,71
Item	Código	Banco	Descrição	Tipo	Und	Quant.	Valor Unit	Total
Insumo	12224	ORSE	Placa indicativa de "PERIGO PROIBIDO FUMAR" em pvc, dim.: 20 x 30 cm	Material	Un	1,0000000	33,71	33,71

Detalhamento de Cálculo ORSE

Item	Código	Banco	Descrição	Tipo	Und	Quant.	Valor Unit	Total
Insumo	12224	ORSE	Placa indicativa de "PERIGO PROIBIDO FUMAR" em pvc, dim.: 20 x 30 cm	Material	Un	1,0000000	33,71	33,71

MO sem LS =>	0,00	LS =>	0,00	MO com LS =>	0,00
Valor do BDI =>	8,09			Valor com BDI =>	41,80
		Quant. =>	2,00	Preço Total =>	83,60

15.5.12	Código	Banco	Descrição	Tipo	Und	Quant.	Valor Unit	Total
Composição	10348	ORSE	Placa 15 x 15cm em chapa de ferro galvanizado - " rede de gás não escavar"	Serviços Iniciais de Obras Civis	un	1,0000000	252,09	252,09
Item	Código	Banco	Descrição	Tipo	Und	Quant.	Valor Unit	Total
Insumo	00004750/SINA	ORSE	Pedreiro (horista)	Mão de Obra	h	0,3000000	20,44	6,13
Insumo		11120	ORSE	Placa 15 x 15cm em chapa de ferro galvanizado - " rede de gás não escavar"	Material	un	1,0000000	242,57
Composição	10550	ORSE	Encargos Complementares - Pedreiro	Provisórios	h	0,3000000	3,73	1,11
Composição	1903	ORSE	Argamassa cimento e areia traço t-1 (1:3) - 1 saco cimento 50kg / 3 padiolas areia dim. 0.35 x 0.45 x 0.23 m - Confecção mecânica e transporte	Argamassas	m³	0,0040000	579,98	2,31

Detalhamento de Cálculo ORSE

Item	Código	Banco	Descrição	Tipo	Und	Quant.	Valor Unit	Total
Insumo	00004750/SINA	ORSE	Pedreiro (horista)	Mão de Obra	h	0,3000000	20,44	6,13
Insumo		11120	ORSE	Placa 15 x 15cm em chapa de ferro galvanizado - " rede de gás não escavar"	Material	un	1,0000000	242,57
Insumo	11247	ORSE	Serra mármore	Material	un	0,0000300	319,90	0,00

Insumo	10761	ORSE	Refeição - café da manhã (café com leite e dois pães com manteiga)	Serviços	un	0,0321688	5,00	0,16
Insumo	11243	ORSE	Martelo sem unha	Material	un	0,0000300	28,00	0,00
Insumo	10362	ORSE	Seguro de vida e acidente em grupo	Serviços	un	0,0014220	12,54	0,01
Insumo	10790	ORSE	Prumo de face	Material	un	0,0000300	25,95	0,00
Insumo	10596	ORSE	Protetor auricular	Material	un	0,0014220	4,81	0,00
Insumo	10282	ORSE	Regua de alumínio c/ 2,00m (para pedreiro)	Material	un	0,0000600	44,00	0,00
Insumo	00012894/SINA	ORSE	Capa para chuva em pvc com forro de poliester, com capuz (amarela ou azul)	Material	un	0,0000632	20,11	0,00
Insumo		ORSE	Bota de seguranca com biqueira de aco e colarinho acolchoado	Material	par	0,0002528	73,93	0,01
Insumo	10599	ORSE	Protetor solar fps 30 com 120ml	Material	un	0,0005688	18,00	0,01
Insumo	11246	ORSE	Escala métrica de bambú	Material	Un	0,0002100	10,22	0,00
Insumo	4174	ORSE	Desempenadeira de aço lisa, cabo madeira, ref:143, Atlas ou similar	Material	un	0,0001500	12,90	0,00
Insumo	4722	ORSE	Colher de pedreiro	Material	un	0,0001200	18,80	0,00
Insumo	158	ORSE	Almoço (Participação do empregador)	Material	un	0,0321688	14,00	0,45
Insumo	00012895/SINA	ORSE	Capacete de seguranca aba frontal com suspensao de polietileno, sem jugular (classe b)	Material	un	0,0001896	13,50	0,00
Insumo		ORSE	Desempoladeira de madeira 12x22	Material	un	0,0002100	11,60	0,00
Insumo	10789	ORSE	Nível de bolha de madeira	Material	un	0,0000600	15,40	0,00
Insumo	00012892/SINA	ORSE	Luva raspa de couro, cano curto (punho *7* cm)	Material	par	0,0007268	10,87	0,00
Insumo		ORSE	Fardamento com mangas curta	Material	un	0,0004740	193,04	0,09
Insumo	11265	ORSE	Martelo de borracha com cabo	Material	un	0,0001200	18,75	0,00
Insumo	2378	ORSE	Vale transporte	Material	un	0,0211256	4,50	0,09
Insumo	11264	ORSE	Marreta de 1/2 kg com cabo	Material	un	0,0000600	13,52	0,00
Insumo	10517	ORSE	Exames admissionais/demissionais (checkup)	Serviços	cj	0,0001264	300,00	0,03
Insumo	1651	ORSE	Óculos branco proteção	Material	pr	0,0002528	6,00	0,00
Insumo	10492	ORSE	Cesta Básica	Material	un	0,0014220	205,00	0,29
Insumo	00002711/SINA	ORSE	Carrinho de mao, em aco, com capacidade de *45 a 65* l / *100* kg, pneu com camara	Material	un	0,0000032	185,00	0,00

Insumo	10788	ORSE	Pá quadrada	Material	un	0,0000032	36,90	0,00	
Insumo	4728	ORSE	Talhadeira chata 10"	Material	un	0,0000048	18,58	0,00	
Insumo	4729	ORSE	Marreta 1 kg com cabo	Material	un	0,0000016	37,80	0,00	
Insumo	00000370/SINA	ORSE	Areia media - posto jazida/fornecedor (retirado na jazida, sem transporte)	Material	m³	0,0043200	100,00	0,43	
Insumo		ORSE	Servente de obras (horista)	Mão de Obra	h	0,0160000	14,58	0,23	
Insumo	00006111/SINA	ORSE	Cimento portland composto cp ii-32	Material	kg	1,8088000	0,88	1,59	
	00001379/SINA	ORSE							
				MO sem LS =>	6,36	LS =>	0,00	MO com LS =>	6,36
				Valor do BDI =>	60,50			Valor com BDI =>	312,59
						Quant. =>	1,00	Preço Total =>	312,59

15.5.13	Código	Banco	Descrição	Tipo	Und	Quant.	Valor Unit	Total	
Composição	106496	SINAPI	CENTRAL DE ALARME DE 12 LAÇOS, SISTEMA CONVENCIONAL, COM ATÉ 20 DISPOSITIVOS POR LAÇO, FORNECIMENTO E INSTALAÇÃO. AF_12/2025	Detecção de incêndio e alarme	UN	1,0000000	1.280,58	1.280,58	
Composição Auxiliar	88247	SINAPI	AUXILIAR DE ELETRICISTA COM ENCARGOS COMPLEMENTARES	Livro SINAPI: Cálculos e Parâmetros	H	0,2798907	27,11	7,58	
Composição Auxiliar	88264	SINAPI	ELETRICISTA COM ENCARGOS COMPLEMENTARES	Livro SINAPI: Cálculos e Parâmetros	H	2,0991805	34,78	73,00	
Insumo	00045571	SINAPI	CENTRAL DE ALARME DE INCENDIO CONVENCIONAL COM 12 LACOS	Material	UN	1,0000000	1.200,00	1.200,00	
				MO sem LS =>	57,77	LS =>	0,00	MO com LS =>	57,77
				Valor do BDI =>	307,33			Valor com BDI =>	1.587,91
						Quant. =>	1,00	Preço Total =>	1.587,91

15.5.14	Código	Banco	Descrição	Tipo	Und	Quant.	Valor Unit	Total	
Composição	106493	SINAPI	ACIONADOR MANUAL, TIPO QUEBRA VIDRO COM MARTELINHO, SISTEMA ENDEREÇÁVEL, FORNECIMENTO E INSTALAÇÃO. AF_12/2025	Detecção de incêndio e alarme	UN	1,0000000	196,81	196,81	
Composição Auxiliar	88264	SINAPI	ELETRICISTA COM ENCARGOS COMPLEMENTARES	Livro SINAPI: Cálculos e Parâmetros	H	0,3530990	34,78	12,28	
Composição Auxiliar	88247	SINAPI	AUXILIAR DE ELETRICISTA COM ENCARGOS COMPLEMENTARES	Livro SINAPI: Cálculos e Parâmetros	H	0,0470799	27,11	1,27	
Insumo	00045574	SINAPI	ACIONADOR MANUAL ENDERECABEL DE ALARME DE INCENDIO, MODELO COM MARTELINHO	Material	UN	1,0000000	180,00	180,00	
Insumo	00021127	SINAPI	FITA ISOLANTE ADESIVA ANTICHAMA, USO ATE 750 V, EM ROLO DE 19 MM X 5 M	Material	UN	0,7862745	4,15	3,26	
				MO sem LS =>	9,71	LS =>	0,00	MO com LS =>	9,71
				Valor do BDI =>	47,23			Valor com BDI =>	244,04

Quant. => 2,00 Preço Total => 488,08

15.5.15	Código	Banco	Descrição	Tipo	Und	Quant.	Valor Unit	Total	
Composição	106487	SINAPI	SIRENE AUDIOVISUAL, SISTEMA CONVENCIONAL, FORNECIMENTO E INSTALAÇÃO. AF_12/2025	Detecção de incêndio e alarme	UN	1,0000000	237,31	237,31	
Composição Auxiliar	88247	SINAPI	AUXILIAR DE ELETRICISTA COM ENCARGOS COMPLEMENTARES	Livro SINAPI: Cálculos e Parâmetros	H	0,0488386	27,11	1,32	
Composição Auxiliar	88264	SINAPI	ELETRICISTA COM ENCARGOS COMPLEMENTARES	Livro SINAPI: Cálculos e Parâmetros	H	0,3662895	34,78	12,73	
Insumo	00021127	SINAPI	FITA ISOLANTE ADESIVA ANTICHAMA, USO ATE 750 V, EM ROLO DE 19 MM X 5 M	Material	UN	0,7862745	4,15	3,26	
Insumo	00045578	SINAPI	SINALIZADOR AUDIOVISUAL CONVENCIONAL PARA ALARME DE INCENDIO	Material	UN	1,0000000	220,00	220,00	
				MO sem LS =>	10,07	LS =>	0,00	MO com LS =>	10,07
				Valor do BDI =>	56,95			Valor com BDI =>	294,26
						Quant. =>	2,00	Preço Total =>	588,52

16			SERVIÇOS FINAIS					1.968,32	
16.1	Código	Banco	Descrição	Tipo		Und	Quant.	Valor Unit	Total
Composição	99803	SINAPI	LIMPEZA DE PISO CERÂMICO OU PORCELANATO COM PANO ÚMIDO. AF_04/2019	Limpeza de Obra		m²	1,0000000	4,34	4,34
Composição Auxiliar	88316	SINAPI	SERVENTE COM ENCARGOS COMPLEMENTARES	Livro SINAPI: Cálculos e Parâmetros		H	0,1496248	25,81	3,86
Insumo	00013261	SINAPI	FLANELA *30 X 40* CM	Material		UN	0,0314328	2,14	0,06
Insumo	00005318	SINAPI	DILUENTE AGUARRAS	Material		L	0,0222222	19,10	0,42
				MO sem LS =>	2,45	LS =>	0,00	MO com LS =>	2,45
				Valor do BDI =>	1,04			Valor com BDI =>	5,38
						Quant. =>	365,86	Preço Total =>	1.968,32

Total sem BDI 692.988,24
Total do BDI 166.230,30
Total Geral 859.218,54

Wellisson da Silva Amado
Engenheiro Civil

Obra
SEC MUNICIPAL SAÚDE - CARAÍBAS - BA

Bancos
SINAPI - 01/2026 - Bahia
SBC - 01/2026 - Bahia
ORSE - 12/2025 - Sergipe
SEINFRA - 028 - Ceará

B.D.I.
24,0%

Encargos Sociais
Não Desonerado: embutido nos preços
unitário dos insumos de mão de obra, de
acordo com as bases.

Curva ABC de Serviços

Código	Banco	Descrição	Tipo	Und	Quant.	Valor Unit	Total	Peso (%)	Peso Acumulado (%)
104952	SINAPI	MASSA ÚNICA, EM ARGAMASSA TRAÇO 1:2:8, PREPARO MANUAL, APLICADA MANUALMENTE EM PAREDES INTERNAS DE AMBIENTES COM ÁREA MAIOR QUE 10M², E = 17,5MM, COM TALISCAS. AF_03/2024	Massa Única Interna	m²	1.400,93	57,78	80.945,73	9,42	9,42
101964	SINAPI	LAJE PRÉ-MOLDADA UNIDIRECIONAL, BIAPOIADA, PARA FORRO, ENCHIMENTO EM CERÂMICA, VIGOTA CONVENCIONAL, ALTURA TOTAL DA LAJE "LT" = 12 CM (ENCHIMENTO+CAPA) = (8+4). AF_08/2025	Lajes Pré-Moldadas	m²	260,56	216,70	56.463,35	6,57	15,99
94216	SINAPI	TELHAMENTO COM TELHA METÁLICA TERMOACÚSTICA E = 30 MM, COM ATÉ 2 ÁGUAS, INCLUSO IÇAMENTO. AF_07/2019	Telhamento para Cobertura	m²	252,44	205,46	51.866,32	6,04	22,03
96130	SINAPI	APLICAÇÃO MANUAL DE MASSA ACRÍLICA EM PAREDES EXTERNAS DE CASAS, UMA DEMÃO. AF_03/2024	Pintura Externa	m²	1.482,26	26,17	38.790,74	4,51	26,54
103357	SINAPI	ALVENARIA DE VEDAÇÃO DE BLOCOS CERÂMICOS FURADOS NA HORIZONTAL DE 9X19X29 CM (ESPESSURA 9 CM) E ARGAMASSA DE ASSENTAMENTO COM PREPARO MANUAL. AF_12/2021	Alvenaria de Vedação	m²	409,86	89,24	36.575,90	4,26	30,80
92471	SINAPI	MONTAGEM E DESMONTAGEM DE FÔRMA DE VIGA, ESCORAMENTO COM GARFO DE MADEIRA, PÉ-DIREITO SIMPLES, EM CHAPA DE MADEIRA PLASTIFICADA, 12 UTILIZAÇÕES. AF_09/2020	Fôrmas para Estruturas de Concreto Armado	m²	287,99	123,05	35.437,16	4,12	34,92
90776	SINAPI	ENCARREGADO GERAL COM ENCARGOS COMPLEMENTARES	Livro SINAPI: Cálculos e Parâmetros	H	480,0	58,52	28.089,60	3,27	38,19
88489	SINAPI	PINTURA LÁTEX ACRÍLICA PREMIUM, APLICAÇÃO MANUAL EM PAREDES, DUAS DEMÃOS. AF_04/2023	Pintura Interna	m²	1.482,26	18,73	27.762,72	3,23	41,43
87256	SINAPI	REVESTIMENTO CERÂMICO PARA PISO COM PLACAS TIPO ESMALTADA DE DIMENSÕES 60X60 CM APLICADA EM AMBIENTES DE ÁREA ENTRE 5 M2 E 10 M2. AF_02/2023_PE	Revestimentos Cerâmicos Internos	m²	321,4	82,90	26.644,06	3,10	44,53
98557	SINAPI	IMPERMEABILIZAÇÃO DE SUPERFÍCIE COM EMULSÃO ASFÁLTICA, 2 DEMÃOS. AF_09/2023	Impermeabilização, Proteção Mecânica e Tratamento de Junta	m²	420,43	59,42	24.981,95	2,91	47,43
98458	SINAPI	TAPUME COM COMPENSADO DE MADEIRA. AF_03/2024	Instalações para Canteiros de Obras	m²	192,0	127,07	24.397,44	2,84	50,27
88495	SINAPI	EMASSAMENTO COM MASSA LÁTEX, APLICAÇÃO EM PAREDE, UMA DEMÃO, LIXAMENTO MANUAL. AF_04/2023	Pintura Interna	m²	1.482,26	16,08	23.834,74	2,77	53,05
90777	SINAPI	ENGENHEIRO CIVIL DE OBRA JUNIOR COM ENCARGOS COMPLEMENTARES	Livro SINAPI: Cálculos e Parâmetros	H	120,0	180,87	21.704,40	2,53	55,57
87630	SINAPI	CONTRAPISO EM ARGAMASSA TRAÇO 1:4 (CIMENTO E AREIA), PREPARO MECÂNICO COM BETONEIRA 400 L, APLICADO EM ÁREAS SECAS SOBRE LAJE, ADERIDO, ACABAMENTO NÃO REFORÇADO, ESPESSURA 3CM. AF_07/2021	Contrapiso	m²	321,4	64,29	20.662,80	2,40	57,98

93584	SINAPI	EXECUÇÃO DE DEPÓSITO EM CANTEIRO DE OBRA EM CHAPA DE MADEIRA COMPENSADA, NÃO INCLUSO MOBILIÁRIO. AF_04/2016	CANT - CANTEIRO DE OBRAS	m²	20,0	1.008,44	20.168,80	2,35	60,33
102181	SINAPI	INSTALAÇÃO DE VIDRO TEMPERADO, E = 10 MM, ENCAIXADO EM PERFIL U. AF_11/2025	Vidros e Espelhos	m²	25,27	723,03	18.270,96	2,13	62,45
96558	SINAPI	CONCRETAGEM DE SAPATA, FCK 30 MPA, COM USO DE BOMBA - LANÇAMENTO, ADENSAMENTO E ACABAMENTO. AF_01/2024	Fundações Rasas (Blocos, Sapatas, Vigas Baldrame)	m³	16,0	1.084,96	17.359,36	2,02	64,47
90843	SINAPI	KIT DE PORTA DE MADEIRA PARA PINTURA, SEMI-OCA (LEVE OU MÉDIA), PADRÃO MÉDIO, 80X210CM, ESPESSURA DE 3,5CM, ITENS INCLUSOS: DOBRADIÇAS, MONTAGEM E INSTALAÇÃO DO BATENTE, FECHADURA COM EXECUÇÃO DO FURO - FORNECIMENTO E INSTALAÇÃO. AF_10/2025	Esquadrias - Portas	UN	10,0	1.569,29	15.692,90	1,83	66,30
96557	SINAPI	CONCRETAGEM DE BLOCO DE COROAMENTO OU VIGA BALDRAME, FCK 30 MPA, COM USO DE BOMBA - LANÇAMENTO, ADENSAMENTO E ACABAMENTO. AF_01/2024	Fundações Rasas (Blocos, Sapatas, Vigas Baldrame)	m³	13,44	1.037,33	13.941,71	1,62	67,92
96536	SINAPI	FABRICAÇÃO, MONTAGEM E DESMONTAGEM DE FÔRMA PARA VIGA BALDRAME, EM MADEIRA SERRADA, E=25 MM, 4 UTILIZAÇÕES. AF_01/2024	Fundações Rasas (Blocos, Sapatas, Vigas Baldrame)	m²	134,39	99,86	13.420,18	1,56	69,48
92759	SINAPI	ARMAÇÃO DE PILAR OU VIGA DE ESTRUTURA CONVENCIONAL DE CONCRETO ARMADO UTILIZANDO AÇO CA-60 DE 5,0 MM - MONTAGEM. AF_06/2022	Armação para Estruturas de Concreto Armado	KG	698,88	18,05	12.614,78	1,47	70,95
96535	SINAPI	FABRICAÇÃO, MONTAGEM E DESMONTAGEM DE FÔRMA PARA SAPATA, EM MADEIRA SERRADA, E=25 MM, 4 UTILIZAÇÕES. AF_01/2024	Fundações Rasas (Blocos, Sapatas, Vigas Baldrame)	m²	64,0	196,88	12.600,32	1,47	72,42
92726	SINAPI	CONCRETAGEM DE VIGAS E LAJES, FCK=20 MPA, PARA LAJES MACIÇAS OU NERVURADAS COM USO DE BOMBA EM EDIFICAÇÃO COM ÁREA MÉDIA DE LAJES MAIOR QUE 20 M² - LANÇAMENTO, ADENSAMENTO E ACABAMENTO. AF_12/2015	FUES - FUNDAÇÕES E ESTRUTURAS	m³	13,44	893,22	12.004,87	1,40	73,81
102180	SINAPI	INSTALAÇÃO DE VIDRO TEMPERADO, E = 8 MM, ENCAIXADO EM PERFIL U. AF_01/2021_PS	Vidros e Espelhos	m²	18,92	608,61	11.514,90	1,34	75,15
92775	SINAPI	ARMAÇÃO DE PILAR OU VIGA DE UMA ESTRUTURA CONVENCIONAL DE CONCRETO ARMADO EM UMA EDIFICAÇÃO TÉRREA OU SOBRADO UTILIZANDO AÇO CA-60 DE 5,0 MM - MONTAGEM. AF_12/2015	FUES - FUNDAÇÕES E ESTRUTURAS	KG	456,06	24,49	11.168,90	1,30	76,45
104920	SINAPI	ARMAÇÃO DE BLOCO, SAPATA ISOLADA, VIGA BALDRAME E SAPATA CORRIDA UTILIZANDO AÇO CA-50 DE 12,5 MM - MONTAGEM. AF_01/2024	Fundações Rasas (Blocos, Sapatas, Vigas Baldrame)	KG	772,87	13,29	10.271,44	1,20	77,65
95240	SINAPI	LASTRO DE CONCRETO MAGRO, APLICADO EM PISOS, LAJES SOBRE SOLO OU RADIERS, ESPESSURA DE 3 CM. AF_01/2024	Lastro	m²	340,3	29,71	10.110,31	1,18	78,83
93358	SINAPI	ESCAVAÇÃO MANUAL DE VALA. AF_09/2024	Escavação de Valas	m³	75,6	126,59	9.570,20	1,11	79,94
92722	SINAPI	CONCRETAGEM DE PILARES, FCK = 25 MPA, COM USO DE BOMBA EM EDIFICAÇÃO COM SEÇÃO MÉDIA DE PILARES MAIOR QUE 0,25 M² - LANÇAMENTO, ADENSAMENTO E ACABAMENTO. AF_12/2015	FUES - FUNDAÇÕES E ESTRUTURAS	m³	10,24	924,24	9.464,21	1,10	81,04
92762	SINAPI	ARMAÇÃO DE PILAR OU VIGA DE ESTRUTURA CONVENCIONAL DE CONCRETO ARMADO UTILIZANDO AÇO CA-50 DE 10,0 MM - MONTAGEM. AF_06/2022	Armação para Estruturas de Concreto Armado	KG	711,81	13,19	9.388,77	1,09	82,14

87878	SINAPI	CHAPISCO APLICADO EM ALVENARIAS E ESTRUTURAS DE CONCRETO INTERNAS, COM COLHER DE PEDREIRO. ARGAMASSA TRAÇO 1:3 COM PREPARO MANUAL. AF_10/2022	Chapisco	m²	1.160,86	7,48	8.683,23	1,01	83,15
102609	SINAPI	CAIXA D'ÁGUA EM POLIETILENO, 2000 LITROS - FORNECIMENTO E INSTALAÇÃO. AF_06/2021	Caixas de Água para Edificações	UN	5,0	1.414,84	7.074,20	0,82	83,97
87273	SINAPI	REVESTIMENTO CERÂMICO PARA PAREDES INTERNAS COM PLACAS TIPO ESMALTADA DE DIMENSÕES 33X45 CM APLICADAS NA ALTURA INTEIRA DAS PAREDES. AF_02/2023_PE	Revestimentos Cerâmicos Internos	m²	81,32	79,64	6.476,32	0,75	84,72
92398	SINAPI	EXECUÇÃO DE PAVIMENTO EM PISO INTERTRAVADO, COM BLOCO RETANGULAR COR NATURAL DE 20 X 10 CM, ESPESSURA 8 CM. AF_10/2022	Pavimento Intertravado	m²	44,46	118,48	5.267,62	0,61	85,34
103689	SINAPI	FORNECIMENTO E INSTALAÇÃO DE PLACA DE OBRA COM CHAPA GALVANIZADA E ESTRUTURA DE MADEIRA. AF_03/2022_PS	Sinalização Vertical Viária	m²	8,0	556,61	4.452,88	0,52	85,85
87535	SINAPI	EMBOÇO, EM ARGAMASSA TRAÇO 1:2:8, PREPARO MECÂNICO, APLICADO MANUALMENTE EM PAREDES INTERNAS DE AMBIENTES COM ÁREA MAIOR QUE 10M², E = 17,5MM, COM TALISCAS. AF_03/2024	Massa Única Interna	m²	81,32	53,69	4.366,07	0,51	86,36
87904	SINAPI	CHAPISCO APLICADO EM ALVENARIA (COM PRESENÇA DE VÃOS) E ESTRUTURAS DE CONCRETO DE FACHADA, COM COLHER DE PEDREIRO. ARGAMASSA TRAÇO 1:3 COM PREPARO MANUAL. AF_10/2022	Chapisco	m²	321,4	12,94	4.158,91	0,48	86,85
91854	SINAPI	ELETRODUTO FLEXÍVEL CORRUGADO, PVC, DN 25 MM (3/4"), PARA CIRCUITOS TERMINAIS, INSTALADO EM PAREDE - FORNECIMENTO E INSTALAÇÃO. AF_03/2023	Instalações Elétricas - Eletrodutos Embutidos, Cabos, Caixas, Tomadas e Interruptores	M	300,0	13,44	4.032,00	0,47	87,32
88488	SINAPI	PINTURA LÁTEX ACRÍLICA PREMIUM, APLICAÇÃO MANUAL EM TETO, DUAS DEMÃOS. AF_04/2023	Pintura Interna	m²	173,57	22,24	3.860,19	0,45	87,76
93212	SINAPI	EXECUÇÃO DE SANITÁRIO E VESTIÁRIO EM CANTEIRO DE OBRA EM CHAPA DE MADEIRA COMPENSADA, NÃO INCLUSO MOBILIÁRIO. AF_02/2016	CANT - CANTEIRO DE OBRAS	m²	3,0	1.263,08	3.789,24	0,44	88,21
9078	ORSE	Calha em chapa de aluminio, desenvolvimento 80 cm	Complementos	m	20,77	173,20	3.597,36	0,42	88,62
91926	SINAPI	CABO DE COBRE FLEXÍVEL ISOLADO, 2,5 MM², ANTI-CHAMA 450/750 V, PARA CIRCUITOS TERMINAIS - FORNECIMENTO E INSTALAÇÃO. AF_03/2023	Instalações Elétricas - Eletrodutos Embutidos, Cabos, Caixas, Tomadas e Interruptores	M	580,0	6,05	3.509,00	0,41	89,03
101907	SINAPI	EXTINTOR DE INCÊNDIO PORTÁTIL COM CARGA DE CO2 DE 6 KG, CLASSE BC - FORNECIMENTO E INSTALAÇÃO. AF_01/2026_PE	Instalações de Gás e Incêndio em Aço e Ferro Galvanizado	UN	3,0	1.094,00	3.282,00	0,38	89,41
95005	SINAPI	EXECUÇÃO DE PASSEIO (CALÇADA) COM CONCRETO MOLDADO IN LOCO, FEITO EM OBRA, ACABAMENTO ESTAMPADO, ESPESSURA 8 CM, ARMADO. AF_08/2022	Passeios de Concreto	m²	18,9	166,30	3.143,07	0,37	89,78
105024	SINAPI	VERGA MOLDADA IN LOCO EM CONCRETO, ESPESSURA DE *10* CM. AF_03/2024	Vergas, contravergas e fixação de alvenaria	M	41,2	72,44	2.984,52	0,35	90,13
101965	SINAPI	PEITORIL LINEAR EM GRANITO OU MÁRMORE, L = 15CM, ASSENTADO COM ARGAMASSA 1:6 COM ADITIVO. AF_11/2020	Peitoris e Chapins	M	19,0	148,40	2.819,60	0,33	90,46
13176	ORSE	Luminária sobrepor quadrada Led 24W*, 6500K G- Light ou similar	Luminárias Internas	un	32,0	85,08	2.722,56	0,32	90,77

91856	SINAPI	ELETRODUTO FLEXÍVEL CORRUGADO, PVC, DN 32 MM (1"), PARA CIRCUITOS TERMINAIS, INSTALADO EM PAREDE - FORNECIMENTO E INSTALAÇÃO. AF_03/2023	Instalações Elétricas - Eletrodutos Embutidos, Cabos, Caixas, Tomadas e Interruptores	M	150,0	16,82	2.523,00	0,29	91,07
92778	SINAPI	ARMAÇÃO DE PILAR OU VIGA DE UMA ESTRUTURA CONVENCIONAL DE CONCRETO ARMADO EM UMA EDIFICAÇÃO TÉRREA OU SOBRADO UTILIZANDO AÇO CA-50 DE 10,0 MM - MONTAGEM. AF_12/2015	FUES - FUNDAÇÕES E ESTRUTURAS	KG	156,52	16,05	2.512,14	0,29	91,36
106215	SINAPI	CORRIMÃO DUPLO FIXADO NO PISO EM AÇO INOX DE 1.1/2", MONTANTES TUBULARES 1.1/2" ESPAÇADOS DE 1,00M, FIXADO COM CHUMBADOR MECÂNICO. AF_10/2025	Guarda-Corpo, Corrimão e Grade para Esquadrias	M	4,2	566,17	2.377,91	0,28	91,64
060496	SBC	ARANDELA LED 18W BRANCO FRIO TIPO TARTARUGA	INSTALACOES ELETRICAS - LUMINARIAS	UN	30,0	72,87	2.186,10	0,25	91,89
91863	SINAPI	ELETRODUTO RÍGIDO ROSCÁVEL, PVC, DN 25 MM (3/4"), PARA CIRCUITOS TERMINAIS, INSTALADO EM FORRO - FORNECIMENTO E INSTALAÇÃO. AF_03/2023	Instalações Elétricas - Eletrodutos Embutidos, Cabos, Caixas, Tomadas e Interruptores	M	140,0	15,12	2.116,80	0,25	92,14
C2850	SEINFRA	INSTALAÇÕES PROVISÓRIAS DE LUZ , FORÇA,TELEFONE E LÓGICA	0	UN	1,0	2.079,09	2.079,09	0,24	92,38
96619	SINAPI	LASTRO DE CONCRETO MAGRO, APLICADO EM BLOCOS DE COROAMENTO OU SAPATAS, ESPESSURA DE 5 CM. AF_01/2024	Lastro	m²	32,0	61,81	1.977,92	0,23	92,61
99803	SINAPI	LIMPEZA DE PISO CERÂMICO OU PORCELANATO COM PANO ÚMIDO. AF_04/2019	Limpeza de Obra	m²	365,86	5,38	1.968,32	0,23	92,84
91930	SINAPI	CABO DE COBRE FLEXÍVEL ISOLADO, 6 MM², ANTI-CHAMA 450/750 V, PARA CIRCUITOS TERMINAIS - FORNECIMENTO E INSTALAÇÃO. AF_03/2023	Instalações Elétricas - Eletrodutos Embutidos, Cabos, Caixas, Tomadas e Interruptores	M	150,0	13,02	1.953,00	0,23	93,07
92008	SINAPI	TOMADA BAIXA DE EMBUTIR (2 MÓDULOS), 2P+T 10 A, INCLUINDO SUPORTE E PLACA - FORNECIMENTO E INSTALAÇÃO. AF_03/2023	Instalações Elétricas - Eletrodutos Embutidos, Cabos, Caixas, Tomadas e Interruptores	UN	32,0	59,87	1.915,84	0,22	93,29
91928	SINAPI	CABO DE COBRE FLEXÍVEL ISOLADO, 4 MM², ANTI-CHAMA 450/750 V, PARA CIRCUITOS TERMINAIS - FORNECIMENTO E INSTALAÇÃO. AF_03/2023	Instalações Elétricas - Eletrodutos Embutidos, Cabos, Caixas, Tomadas e Interruptores	M	200,0	9,32	1.864,00	0,22	93,51
89712	SINAPI	TUBO PVC, SERIE NORMAL, ESGOTO PREDIAL, DN 50 MM, FORNECIDO E INSTALADO EM RAMAL DE DESCARGA OU RAMAL DE ESGOTO SANITÁRIO. AF_08/2022	Instalações Prediais de Esgoto - Tubos e Conexões	M	50,0	36,28	1.814,00	0,21	93,72
100868	SINAPI	BARRA DE APOIO RETA, EM ACO INOX POLIDO, COMPRIMENTO 80 CM, FIXADA NA PAREDE - FORNECIMENTO E INSTALAÇÃO. AF_01/2020	Louças e Metais	UN	4,0	443,12	1.772,48	0,21	93,92
74065/001	SINAPI	PINTURA ESMALTE FOSCO PARA MADEIRA, DUAS DEMAOS, SOBRE FUNDO NIVELADOR BRANCO	PINT - PINTURAS	m²	40,32	43,88	1.769,24	0,21	94,13
89848	SINAPI	TUBO PVC, SERIE NORMAL, ESGOTO PREDIAL, DN 100 MM, FORNECIDO E INSTALADO EM SUBCOLETOR AÉREO DE ESGOTO SANITÁRIO. AF_08/2022	Instalações Prediais de Esgoto - Tubos e Conexões	M	50,0	35,27	1.763,50	0,21	94,33
91935	SINAPI	CABO DE COBRE FLEXÍVEL ISOLADO, 16 MM², ANTI-CHAMA 0,6/1,0 KV, PARA CIRCUITOS TERMINAIS - FORNECIMENTO E INSTALAÇÃO. AF_03/2023	Instalações Elétricas - Eletrodutos Embutidos, Cabos, Caixas, Tomadas e Interruptores	M	50,0	35,14	1.757,00	0,20	94,54
91940	SINAPI	CAIXA RETANGULAR 4" X 2" MÉDIA (1,30 M DO PISO), PVC, INSTALADA EM PAREDE - FORNECIMENTO E INSTALAÇÃO. AF_03/2023	Instalações Elétricas - Eletrodutos Embutidos, Cabos, Caixas, Tomadas e Interruptores	UN	67,0	25,84	1.731,28	0,20	94,74

4883	ORSE	Caixa de inspeção 0.60 x 0.60 x 0.60m	Caixas de Passagem em alvenaria de tijolos maciços	un	2,0	856,54	1.713,08	0,20	94,94
90844	SINAPI	KIT DE PORTA DE MADEIRA PARA PINTURA, SEMI-OCA (LEVE OU MÉDIA), PADRÃO MÉDIO, 90X210CM, ESPESSURA DE 3,5CM, ITENS INCLUSOS: DOBRADIÇAS, MONTAGEM E INSTALAÇÃO DO BATENTE, FECHADURA COM EXECUÇÃO DO FURO - FORNECIMENTO E INSTALAÇÃO. AF_12/2019	Esquadrias - Portas	UN	1,0	1.676,15	1.676,15	0,20	95,13
91924	SINAPI	CABO DE COBRE FLEXÍVEL ISOLADO, 1,5 MM², ANTI-CHAMA 450/750 V, PARA CIRCUITOS TERMINAIS - FORNECIMENTO E INSTALAÇÃO. AF_03/2023	Instalações Elétricas - Eletrodutos Embutidos, Cabos, Caixas, Tomadas e Interruptores	M	400,0	4,17	1.668,00	0,19	95,33
92763	SINAPI	ARMAÇÃO DE PILAR OU VIGA DE ESTRUTURA CONVENCIONAL DE CONCRETO ARMADO UTILIZANDO AÇO CA-50 DE 12,5 MM - MONTAGEM. AF_06/2022	Armação para Estruturas de Concreto Armado	KG	144,55	11,01	1.591,49	0,19	95,51
106496	SINAPI	CENTRAL DE ALARME DE 12 LAÇOS, SISTEMA CONVENCIONAL, COM ATÉ 20 DISPOSITIVOS POR LAÇO, FORNECIMENTO E INSTALAÇÃO. AF_12/2025	Detecção de incêndio e alarme	UN	1,0	1.587,91	1.587,91	0,18	95,70
C2284	SEINFRA	SOLEIRA DE GRANITO L= 15cm	0	M	13,16	120,39	1.584,33	0,18	95,88
87881	SINAPI	CHAPISCO APLICADO NO TETO OU EM ALVENARIA E ESTRUTURA, COM ROLO PARA TEXTURA ACRÍLICA. ARGAMASSA TRAÇO 1:4 E EMULSÃO POLIMÉRICA (ADESIVO) COM PREPARO MANUAL. AF_10/2022	Chapisco	m²	173,57	8,96	1.555,18	0,18	96,06
293	ORSE	Rufo em chapa de zinco, larg = 30,0cm	Complementos	m	40,05	37,08	1.485,05	0,17	96,24
86888	SINAPI	VASO SANITÁRIO SIFONADO COM CAIXA ACOPLADA LOUÇA BRANCA - FORNECIMENTO E INSTALAÇÃO. AF_01/2020	Louças e Metais	UN	2,0	685,39	1.370,78	0,16	96,40
105030	SINAPI	CONTRAVERGA MOLDADA IN LOCO EM CONCRETO, ESPESSURA DE *10* CM. AF_03/2024	Vergas, contravergas e fixação de alvenaria	M	24,4	55,68	1.358,59	0,16	96,55
90848	SINAPI	KIT DE PORTA DE MADEIRA PARA PINTURA, SEMI-OCA (LEVE OU MÉDIA), PADRÃO MÉDIO, 70X210CM, ESPESSURA DE 3,5CM, ITENS INCLUSOS: DOBRADIÇAS, MONTAGEM E INSTALAÇÃO DO BATENTE, SEM FECHADURA - FORNECIMENTO E INSTALAÇÃO. AF_10/2025	Esquadrias - Portas	UN	1,0	1.274,24	1.274,24	0,15	96,70
86919	SINAPI	TANQUE DE LOUÇA BRANCA COM COLUNA, 30L OU EQUIVALENTE, INCLUSO SIFÃO FLEXÍVEL EM PVC, VÁLVULA METÁLICA E TORNEIRA DE METAL CROMADO PADRÃO MÉDIO - FORNECIMENTO E INSTALAÇÃO. AF_01/2020	Louças e Metais	UN	1,0	1.224,98	1.224,98	0,14	96,84
060452	SBC	REFLETOR HOLOFOTE MICROLED SMD 100W RGB COLORIDO C/ CONTROLE	INSTALACOES ELETRICAS - LUMINARIAS	UN	10,0	119,64	1.196,40	0,14	96,98
89711	SINAPI	TUBO PVC, SERIE NORMAL, ESGOTO PREDIAL, DN 40 MM, FORNECIDO E INSTALADO EM RAMAL DE DESCARGA OU RAMAL DE ESGOTO SANITÁRIO. AF_08/2022	Instalações Prediais de Esgoto - Tubos e Conexões	M	40,0	29,45	1.178,00	0,14	97,12
91993	SINAPI	TOMADA ALTA DE EMBUTIR (1 MÓDULO), 2P+T 20 A, INCLUINDO SUPORTE E PLACA - FORNECIMENTO E INSTALAÇÃO. AF_03/2023	Instalações Elétricas - Eletrodutos Embutidos, Cabos, Caixas, Tomadas e Interruptores	UN	18,0	61,80	1.112,40	0,13	97,25
91996	SINAPI	TOMADA MÉDIA DE EMBUTIR (1 MÓDULO), 2P+T 10 A, INCLUINDO SUPORTE E PLACA - FORNECIMENTO E INSTALAÇÃO. AF_03/2023	Instalações Elétricas - Eletrodutos Embutidos, Cabos, Caixas, Tomadas e Interruptores	UN	23,0	44,97	1.034,31	0,12	97,37
89449	SINAPI	TUBO, PVC, SOLDÁVEL, DE 50MM, INSTALADO EM PRUMADA DE ÁGUA - FORNECIMENTO E INSTALAÇÃO. AF_06/2022	Instalações Prediais de Água Fria em PVC	M	50,0	20,62	1.031,00	0,12	97,49

91939	SINAPI	CAIXA RETANGULAR 4" X 2" ALTA (2,00 M DO PISO), PVC, INSTALADA EM PAREDE - FORNECIMENTO E INSTALAÇÃO. AF_03/2023	Instalações Elétricas - Eletrodutos Embutidos, Cabos, Caixas, Tomadas e Interruptores	UN	22,0	45,71	1.005,62	0,12	97,61
104917	SINAPI	ARMAÇÃO DE SAPATA ISOLADA, VIGA BALDRAME E SAPATA CORRIDA UTILIZANDO AÇO CA-50 DE 6,3 MM - MONTAGEM. AF_01/2024	Fundações Rasas (Blocos, Sapatas, Vigas Baldrame)	KG	48,29	19,79	955,65	0,11	97,72
89401	SINAPI	TUBO, PVC, SOLDÁVEL, DE 20MM, INSTALADO EM RAMAL DE DISTRIBUIÇÃO DE ÁGUA - FORNECIMENTO E INSTALAÇÃO. AF_06/2022	Instalações Prediais de Água Fria em PVC	M	60,0	14,55	873,00	0,10	97,82
86902	SINAPI	LAVATÓRIO LOUÇA BRANCA COM COLUNA, *44 X 35,5* CM, PADRÃO POPULAR - FORNECIMENTO E INSTALAÇÃO. AF_01/2020	Louças e Metais	UN	2,0	431,99	863,98	0,10	97,92
98307	SINAPI	TOMADA DE REDE RJ45 - FORNECIMENTO E INSTALAÇÃO. AF_08/2025	Redes de Lógica, Telefonia e Imagem	UN	14,0	61,11	855,54	0,10	98,02
11472	ORSE	Regularização manual e compactação com placa vibratória	Execução de Cortes e Aterros	m²	85,68	8,86	759,12	0,09	98,11
89448	SINAPI	TUBO, PVC, SOLDÁVEL, DE 40MM, INSTALADO EM PRUMADA DE ÁGUA - FORNECIMENTO E INSTALAÇÃO. AF_06/2022	Instalações Prediais de Água Fria em PVC	M	40,0	18,58	743,20	0,09	98,20
93382	SINAPI	REATERRO MANUAL DE VALAS, COM COMPACTADOR DE SOLOS DE PERCUSSÃO. AF_08/2023	Aterro e Reaterro de Valas	m³	17,43	39,64	690,92	0,08	98,28
94497	SINAPI	REGISTRO DE GAVETA BRUTO, LATÃO, ROSCÁVEL, 1 1/2" - FORNECIMENTO E INSTALAÇÃO. AF_08/2021	Válvulas e Registros para Sistemas Prediais	UN	5,0	137,34	686,70	0,08	98,36
91953	SINAPI	INTERRUPTOR SIMPLES (1 MÓDULO), 10A/250V, INCLUINDO SUPORTE E PLACA - FORNECIMENTO E INSTALAÇÃO. AF_03/2023	Instalações Elétricas - Eletrodutos Embutidos, Cabos, Caixas, Tomadas e Interruptores	UN	16,0	37,59	601,44	0,07	98,43
106487	SINAPI	SIRENE AUDIOVISUAL, SISTEMA CONVENCIONAL, FORNECIMENTO E INSTALAÇÃO. AF_12/2025	Deteção de incêndio e alarme	UN	2,0	294,26	588,52	0,07	98,49
91941	SINAPI	CAIXA RETANGULAR 4" X 2" BAIXA (0,30 M DO PISO), PVC, INSTALADA EM PAREDE - FORNECIMENTO E INSTALAÇÃO. AF_03/2023	Instalações Elétricas - Eletrodutos Embutidos, Cabos, Caixas, Tomadas e Interruptores	UN	35,0	16,09	563,15	0,07	98,56
89707	SINAPI	CAIXA SIFONADA, PVC, DN 100 X 100 X 50 MM, JUNTA ELÁSTICA, FORNECIDA E INSTALADA EM RAMAL DE DESCARGA OU EM RAMAL DE ESGOTO SANITÁRIO. AF_08/2022	Instalações Prediais de Esgoto - Caixas e Ralos	UN	9,0	61,72	555,48	0,06	98,62
94496	SINAPI	REGISTRO DE GAVETA BRUTO, LATÃO, ROSCÁVEL, 1 1/4" - FORNECIMENTO E INSTALAÇÃO. AF_08/2021	Válvulas e Registros para Sistemas Prediais	UN	5,0	108,32	541,60	0,06	98,69
86934	SINAPI	BANCADA DE MÁRMORE SINTÉTICO 120 X 60CM, COM CUBA INTEGRADA, INCLUSO SIFÃO TIPO FLEXÍVEL EM PVC, VÁLVULA EM PLÁSTICO CROMADO TIPO AMERICANA E TORNEIRA CROMADA LONGA, DE PAREDE, PADRÃO POPULAR - FORNECIMENTO E INSTALAÇÃO. AF_01/2020	Louças e Metais	UN	1,0	531,20	531,20	0,06	98,75
89834	SINAPI	JUNÇÃO SIMPLES, PVC, SERIE NORMAL, ESGOTO PREDIAL, DN 100 X 100 MM, JUNTA ELÁSTICA, FORNECIDO E INSTALADO EM PRUMADA DE ESGOTO SANITÁRIO OU VENTILAÇÃO. AF_08/2022	Instalações Prediais de Esgoto - Tubos e Conexões	UN	8,0	64,86	518,88	0,06	98,81
96986	SINAPI	HASTE DE ATERRAMENTO, DIÂMETRO 3/4", COM 3 METROS - FORNECIMENTO E INSTALAÇÃO. AF_08/2023	Sistema de Proteção contra Descargas Atmosféricas - SPDA	UN	3,0	166,37	499,11	0,06	98,87
106493	SINAPI	ACIONADOR MANUAL, TIPO QUEBRA VIDRO COM MARTELINHO, SISTEMA ENDEREÇÁVEL, FORNECIMENTO E INSTALAÇÃO. AF_12/2025	Deteção de incêndio e alarme	UN	2,0	244,04	488,08	0,06	98,93

98110	SINAPI	CAIXA DE GORDURA PEQUENA (CAPACIDADE: 19 L), CIRCULAR, EM PVC, DIÂMETRO INTERNO= 0,3 M. AF_12/2020	Caixas Enterradas	UN	1,0	433,13	433,13	0,05	98,98
94495	SINAPI	REGISTRO DE GAVETA BRUTO, LATÃO, ROSCÁVEL, 1" - FORNECIMENTO E INSTALAÇÃO. AF_08/2021	Válvulas e Registros para Sistemas Prediais	UN	5,0	79,50	397,50	0,05	99,02
101909	SINAPI	EXTINTOR DE INCÊNDIO PORTÁTIL COM CARGA DE PQS DE 6 KG, CLASSE BC - FORNECIMENTO E INSTALAÇÃO. AF_01/2026_PE	Instalações de Gás e Incêndio em Aço e Ferro Galvanizado	UN	1,0	387,20	387,20	0,05	99,07
89447	SINAPI	TUBO, PVC, SOLDÁVEL, DE 32MM, INSTALADO EM PRUMADA DE ÁGUA - FORNECIMENTO E INSTALAÇÃO. AF_06/2022	Instalações Prediais de Água Fria em PVC	M	30,0	12,23	366,90	0,04	99,11
89809	SINAPI	JOELHO 90 GRAUS, PVC, SERIE NORMAL, ESGOTO PREDIAL, DN 100 MM, JUNTA ELÁSTICA, FORNECIDO E INSTALADO EM PRUMADA DE ESGOTO SANITÁRIO OU VENTILAÇÃO. AF_08/2022	Instalações Prediais de Esgoto - Tubos e Conexões	UN	10,0	36,49	364,90	0,04	99,15
89985	SINAPI	REGISTRO DE PRESSÃO BRUTO, LATÃO, ROSCÁVEL, 3/4", COM ACABAMENTO E CANOPLA CROMADOS - FORNECIMENTO E INSTALAÇÃO. AF_08/2021	Válvulas e Registros para Sistemas Prediais	UN	3,0	116,12	348,36	0,04	99,19
91937	SINAPI	CAIXA OCTOGONAL 3" X 3", PVC, INSTALADA EM LAJE - FORNECIMENTO E INSTALAÇÃO. AF_03/2023	Instalações Elétricas - Eletrodutos Embutidos, Cabos, Caixas, Tomadas e	UN	16,0	21,66	346,56	0,04	99,23
97599	SINAPI	LUMINÁRIA DE EMERGÊNCIA, COM 30 LÂMPADAS LED DE 2 W, SEM REATOR - FORNECIMENTO E INSTALAÇÃO. AF_09/2024	Iluminação Predial e Monitoramento	UN	16,0	21,58	345,28	0,04	99,27
8489	ORSE	Quadro distribuição embutir em chapa de aço, p/até 16 disjuntores, trifasico,c/barramento, padrão DIN (linha branca), exclusive disjuntores	Quadros de Distribuição de Energia	un	1,0	344,24	344,24	0,04	99,31
C4562	SEINFRA	DISPOSITIVO DE PROTEÇÃO CONTRA SURTOS DE TENSÃO - DPS's - 40 KA/440V	0	UN	2,0	165,94	331,88	0,04	99,35
92023	SINAPI	INTERRUPTOR SIMPLES (1 MÓDULO) COM 1 TOMADA DE EMBUTIR 2P+T 10 A, INCLUINDO SUPORTE E PLACA - FORNECIMENTO E INSTALAÇÃO. AF_03/2023	Instalações Elétricas - Eletrodutos Embutidos, Cabos, Caixas, Tomadas e Interruptores	UN	5,0	64,02	320,10	0,04	99,39
89446	SINAPI	TUBO, PVC, SOLDÁVEL, DE 25MM, INSTALADO EM PRUMADA DE ÁGUA - FORNECIMENTO E INSTALAÇÃO. AF_06/2022	Instalações Prediais de Água Fria em PVC	M	50,0	6,29	314,50	0,04	99,43
10348	ORSE	Placa 15 x 15cm em chapa de ferro galvanizado - " rede de gás não escavar"	Serviços Iniciais de Obras Civis	un	1,0	312,59	312,59	0,04	99,46
106020	SINAPI	DISJUNTOR TRIPOLAR DIN 63A - FORNECIMENTO E INSTALAÇÃO. AF_07/2025	Instalações Elétricas - Quadros, Cabos, Disjuntores, Contatores e Barramentos	UN	2,0	134,75	269,50	0,03	99,49
95547	SINAPI	SABONETEIRA PLASTICA TIPO DISPENSER PARA SABONETE LIQUIDO COM RESERVATORIO 800 A 1500 ML, INCLUSO FIXAÇÃO. AF_01/2020	Louças e Metais	UN	3,0	83,45	250,35	0,03	99,52
91992	SINAPI	TOMADA ALTA DE EMBUTIR (1 MÓDULO), 2P+T 10 A, INCLUINDO SUPORTE E PLACA - FORNECIMENTO E INSTALAÇÃO. AF_03/2023	Instalações Elétricas - Eletrodutos Embutidos, Cabos, Caixas, Tomadas e Interruptores	UN	4,0	59,86	239,44	0,03	99,55
89709	SINAPI	RALO SIFONADO, PVC, DN 100 X 40 MM, JUNTA SOLDÁVEL, FORNECIDO E INSTALADO EM RAMAL DE DESCARGA OU EM RAMAL DE ESGOTO SANITÁRIO. AF_08/2022	Instalações Prediais de Esgoto - Caixas e Ralos	UN	9,0	26,37	237,33	0,03	99,58
91959	SINAPI	INTERRUPTOR SIMPLES (2 MÓDULOS), 10A/250V, INCLUINDO SUPORTE E PLACA - FORNECIMENTO E INSTALAÇÃO. AF_03/2023	Instalações Elétricas - Eletrodutos Embutidos, Cabos, Caixas, Tomadas e Interruptores	UN	4,0	56,73	226,92	0,03	99,60
89438	SINAPI	TE, PVC, SOLDÁVEL, DN 20MM, INSTALADO EM RAMAL DE DISTRIBUIÇÃO DE ÁGUA - FORNECIMENTO E INSTALAÇÃO. AF_06/2022	Instalações Prediais de Água Fria em PVC	UN	15,0	14,22	213,30	0,02	99,63

89783	SINAPI	JUNÇÃO SIMPLES, PVC, SERIE NORMAL, ESGOTO PREDIAL, DN 40 MM, JUNTA SOLDÁVEL, FORNECIDO E INSTALADO EM RAMAL DE DESCARGA OU RAMAL DE ESGOTO SANITÁRIO. AF_08/2022	Instalações Prediais de Esgoto - Tubos e Conexões	UN	10,0	19,92	199,20	0,02	99,65
89492	SINAPI	JOELHO 90 GRAUS, PVC, SOLDÁVEL, DN 32MM, INSTALADO EM PRUMADA DE ÁGUA - FORNECIMENTO E INSTALAÇÃO. AF_06/2022	Instalações Prediais de Água Fria em PVC	UN	15,0	10,80	162,00	0,02	99,67
12895	ORSE	Placa de sinalizacao, fotoluminescente, em pvc , rota de fuga	Sinalização Vertical	un	9,0	17,45	157,05	0,02	99,69
93653	SINAPI	DISJUNTOR MONOPOLAR TIPO DIN, CORRENTE NOMINAL DE 10A - FORNECIMENTO E INSTALAÇÃO. AF_07/2025	Instalações Elétricas - Quadros, Cabos, Disjuntores, Contatores e Barramentos	UN	11,0	14,22	156,42	0,02	99,71
89481	SINAPI	JOELHO 90 GRAUS, PVC, SOLDÁVEL, DN 25MM, INSTALADO EM PRUMADA DE ÁGUA - FORNECIMENTO E INSTALAÇÃO. AF_06/2022	Instalações Prediais de Água Fria em PVC	UN	20,0	7,31	146,20	0,02	99,72
91997	SINAPI	TOMADA MÉDIA DE EMBUTIR (1 MÓDULO), 2P+T 20 A, INCLUINDO SUPORTE E PLACA - FORNECIMENTO E INSTALAÇÃO. AF_03/2023	Instalações Elétricas - Eletrodutos Embutidos, Cabos, Caixas, Tomadas e Interruptores	UN	3,0	46,90	140,70	0,02	99,74
89630	SINAPI	TE DE REDUÇÃO, PVC, SOLDÁVEL, DN 75MM X 50MM, INSTALADO EM PRUMADA DE ÁGUA - FORNECIMENTO E INSTALAÇÃO. AF_06/2022	Instalações Prediais de Água Fria em PVC	UN	2,0	70,32	140,64	0,02	99,76
89724	SINAPI	JOELHO 90 GRAUS, PVC, SERIE NORMAL, ESGOTO PREDIAL, DN 40 MM, JUNTA SOLDÁVEL, FORNECIDO E INSTALADO EM RAMAL DE DESCARGA OU RAMAL DE ESGOTO SANITÁRIO. AF_08/2022	Instalações Prediais de Esgoto - Tubos e Conexões	UN	10,0	13,88	138,80	0,02	99,77
C3579	SEINFRA	QUADRO DE MEDIÇÃO PADRÃO COELCE - PADRÃO POPULAR	0	UN	1,0	137,59	137,59	0,02	99,79
95544	SINAPI	PAPELEIRA DE PAREDE EM METAL CROMADO SEM TAMPA, INCLUSO FIXAÇÃO. AF_01/2020	Louças e Metais	UN	3,0	41,42	124,26	0,01	99,80
92001	SINAPI	TOMADA BAIXA DE EMBUTIR (1 MÓDULO), 2P+T 20 A, INCLUINDO SUPORTE E PLACA - FORNECIMENTO E INSTALAÇÃO. AF_03/2023	Instalações Elétricas - Eletrodutos Embutidos, Cabos, Caixas, Tomadas e Interruptores	UN	3,0	41,15	123,45	0,01	99,82
12138	ORSE	Placa de indicativa de "EXTINTOR" em pvc, dim.: 20 x 20 cm	Sinalização Vertical	Un	4,0	30,76	123,04	0,01	99,83
89619	SINAPI	TÊ DE REDUÇÃO, PVC, SOLDÁVEL, DN 25MM X 20MM, INSTALADO EM PRUMADA DE ÁGUA - FORNECIMENTO E INSTALAÇÃO. AF_12/2014	INHI - INSTALAÇÕES HIDROSANITÁRIAS	UN	10,0	12,16	121,60	0,01	99,85
89623	SINAPI	TE, PVC, SOLDÁVEL, DN 40MM, INSTALADO EM PRUMADA DE ÁGUA - FORNECIMENTO E INSTALAÇÃO. AF_06/2022	Instalações Prediais de Água Fria em PVC	UN	5,0	23,98	119,90	0,01	99,86
91944	SINAPI	CAIXA RETANGULAR 4" X 4" BAIXA (0,30 M DO PISO), PVC, INSTALADA EM PAREDE - FORNECIMENTO E INSTALAÇÃO. AF_03/2023	Instalações Elétricas - Eletrodutos Embutidos, Cabos, Caixas, Tomadas e Interruptores	UN	6,0	19,34	116,04	0,01	99,87
86911	SINAPI	TORNEIRA CROMADA LONGA, DE PAREDE, 1/2" OU 3/4", PARA PIA DE COZINHA, PADRÃO POPULAR - FORNECIMENTO E INSTALAÇÃO. AF_01/2020	Louças e Metais	UN	1,0	115,38	115,38	0,01	99,89
89404	SINAPI	JOELHO 90 GRAUS, PVC, SOLDÁVEL, DN 20MM, INSTALADO EM RAMAL DE DISTRIBUIÇÃO DE ÁGUA - FORNECIMENTO E INSTALAÇÃO. AF_06/2022	Instalações Prediais de Água Fria em PVC	UN	10,0	10,31	103,10	0,01	99,90
89622	SINAPI	TÊ DE REDUÇÃO, PVC, SOLDÁVEL, DN 32MM X 25MM, INSTALADO EM PRUMADA DE ÁGUA - FORNECIMENTO E INSTALAÇÃO. AF_06/2022	Instalações Prediais de Água Fria em PVC	UN	5,0	17,49	87,45	0,01	99,91

13828	ORSE	Placa indicativa de "PERIGO PROIBIDO FUMAR" em pvc, dim.: 20 x 30 cm	Sinalização Vertical	un	2,0	41,80	83,60	0,01	99,92
93656	SINAPI	DISJUNTOR MONOPOLAR TIPO DIN, CORRENTE NOMINAL DE 25A - FORNECIMENTO E INSTALAÇÃO. AF_07/2025	Instalações Elétricas - Quadros, Cabos, Disjuntores, Contatores e Barramentos	UN	5,0	16,72	83,60	0,01	99,93
89497	SINAPI	JOELHO 90 GRAUS, PVC, SOLDÁVEL, DN 40MM, INSTALADO EM PRUMADA DE ÁGUA - FORNECIMENTO E INSTALAÇÃO. AF_06/2022	Instalações Prediais de Água Fria em PVC	UN	5,0	16,54	82,70	0,01	99,94
93655	SINAPI	DISJUNTOR MONOPOLAR TIPO DIN, CORRENTE NOMINAL DE 20A - FORNECIMENTO E INSTALAÇÃO. AF_07/2025	Instalações Elétricas - Quadros, Cabos, Disjuntores, Contatores e Barramentos	UN	5,0	15,40	77,00	0,01	99,95
93657	SINAPI	DISJUNTOR MONOPOLAR TIPO DIN, CORRENTE NOMINAL DE 32A - FORNECIMENTO E INSTALAÇÃO. AF_07/2025	Instalações Elétricas - Quadros, Cabos, Disjuntores, Contatores e Barramentos	UN	4,0	18,82	75,28	0,01	99,96
86913	SINAPI	TORNEIRA CROMADA 1/2" OU 3/4" PARA TANQUE, PADRÃO POPULAR - FORNECIMENTO E INSTALAÇÃO. AF_01/2020	Louças e Metais	UN	1,0	73,03	73,03	0,01	99,97
89626	SINAPI	TÊ DE REDUÇÃO, PVC, SOLDÁVEL, DN 50MM X 40MM, INSTALADO EM PRUMADA DE ÁGUA - FORNECIMENTO E INSTALAÇÃO. AF_06/2022	Instalações Prediais de Água Fria em PVC	UN	2,0	35,77	71,54	0,01	99,97
89726	SINAPI	JOELHO 45 GRAUS, PVC, SERIE NORMAL, ESGOTO PREDIAL, DN 40 MM, JUNTA SOLDÁVEL, FORNECIDO E INSTALADO EM RAMAL DE DESCARGA OU RAMAL DE ESGOTO SANITÁRIO. AF_08/2022	Instalações Prediais de Esgoto - Tubos e Conexões	UN	5,0	14,13	70,65	0,01	99,98
86883	SINAPI	SIFÃO DO TIPO FLEXÍVEL EM PVC 1 X 1.1/2 - FORNECIMENTO E INSTALAÇÃO. AF_01/2020	Louças e Metais	UN	4,0	13,75	55,00	0,01	99,99
89617	SINAPI	TE, PVC, SOLDÁVEL, DN 25MM, INSTALADO EM PRUMADA DE ÁGUA - FORNECIMENTO E INSTALAÇÃO. AF_06/2022	Instalações Prediais de Água Fria em PVC	UN	5,0	10,25	51,25	0,01	99,99
89627	SINAPI	TÊ DE REDUÇÃO, PVC, SOLDÁVEL, DN 50MM X 25MM, INSTALADO EM PRUMADA DE ÁGUA - FORNECIMENTO E INSTALAÇÃO. AF_06/2022	Instalações Prediais de Água Fria em PVC	UN	2,0	24,56	49,12	0,01	100,00

Total sem BDI

Total do BDI

Total Geral

692.988,24

166.230,30

859.218,54

Wellisson da Silva Amado

Engenheiro Civil

Obra
SEC MUNICIPAL SAÚDE - CARAÍBAS - BA

Bancos

SINAPI - 01/2026 - Bahia
SBC - 01/2026 - Bahia
ORSE - 12/2025 - Sergipe
SEINFRA - 028 - Ceará

B.D.I.
24,0%

Encargos Sociais
Não Desonerado: embutido nos
preços unitário dos insumos de
mão de obra, de acordo com as
bases.

Cronograma Físico e Financeiro

Item	Descrição	Total Por Etapa	30 DIAS	60 DIAS	90 DIAS	120 DIAS	150 DIAS	180 DIAS	210 DIAS	240 DIAS
1	ADMINISTRAÇÃO LOCAL	100,00% 49.794,00	12,50% 6.224,25	12,50% 6.224,25	12,50% 6.224,25	12,50% 6.224,25	12,50% 6.224,25	12,50% 6.224,25	12,50% 6.224,25	12,50% 6.224,25
2	SERVIÇOS PRELIMINARES	100,00% 54.887,45	100,00% 54.887,45							
3	MOVIMENTO DE TERRAS PARA FUNDAÇÕES	100,00% 11.020,24	50,00% 5.510,12	50,00% 5.510,12						
4	FUNDAÇÕES	100,00% 92.722,49	50,00% 46.361,25	50,00% 46.361,25						
5	SUPERESTRUTURA	100,00% 153.431,69		30,00% 46.029,51	30,00% 46.029,51	40,00% 61.372,68				
6	SISTEMA DE VEDAÇÃO VERTICAL	100,00% 40.919,01				30,00% 12.275,70	30,00% 12.275,70	40,00% 16.367,60		
7	ESQUADRIAS	100,00% 51.248,75						50,00% 25.624,38	50,00% 25.624,38	
8	REVESTIMENTOS INTERNOS E EXTERNOS	100,00% 106.185,44						50,00% 53.092,72	50,00% 53.092,72	
9	COBERTURA	100,00% 56.948,73				30,00% 17.084,62	30,00% 17.084,62	40,00% 22.779,49		
10	SISTEMAS DE PISOS	100,00% 69.790,10						50,00% 34.895,05	50,00% 34.895,05	
11	PINTURAS E ACABAMENTOS	100,00% 96.017,63						50,00% 48.008,82	50,00% 48.008,82	
12	INSTALAÇÕES HIDRÁULICAS	100,00% 13.725,76					50,00% 6.862,88	50,00% 6.862,88		
13	INSTALAÇÕES SANITÁRIAS	100,00% 8.986,95					50,00% 4.493,48	50,00% 4.493,48		
14	LOUÇAS, ACESSÓRIOS E METAIS	100,00% 6.381,44								100,00% 6.381,44
15	INSTALAÇÕES ELÉTRICAS 220V	100,00% 45.190,54				50,00% 22.595,27	50,00% 22.595,27			
16	SERVIÇOS FINAIS	100,00% 1.968,32								100,00% 1.968,32
Porcentagem			13,15%	12,12%	6,08%	13,91%	8,09%	25,41%	19,53%	1,7%
Custo			112.983,06	104.125,12	52.253,75	119.552,51	69.536,19	218.348,66	167.845,21	14.574,01
Porcentagem Acumulado			13,15%	25,27%	31,35%	45,26%	53,36%	78,77%	98,3%	100,0%
Custo Acumulado			112.983,06	217.108,18	269.361,93	388.914,44	458.450,63	676.799,29	844.644,50	859.218,54

Wellisson da Silva Amado
Engenheiro Civil