

PLANTA BAIXA  
Esc. 1:100

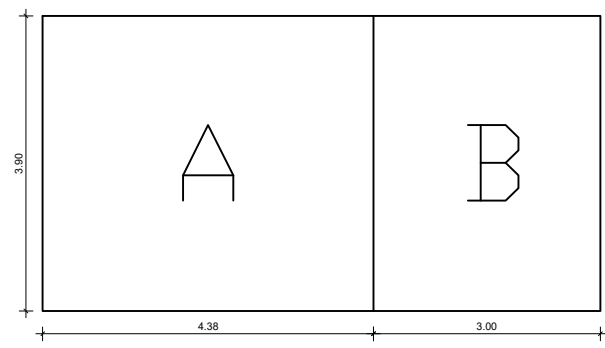

DETALHAMENTO DE ÁREAS

COBERTURA METÁLICA  
 $A = (3,90-0,10) \times 4,38 = 16,64 \text{ m}^2$   
TOTAL: 16,64  $\text{m}^2$

FORRO DE GESSO  
 $A = (3,90-0,10) \times 4,38 = 16,64 \text{ m}^2$   
 $B = 3,00 \times 3,90 = 11,70 \text{ m}^2$   
TOTAL: 28,34  $\text{m}^2$

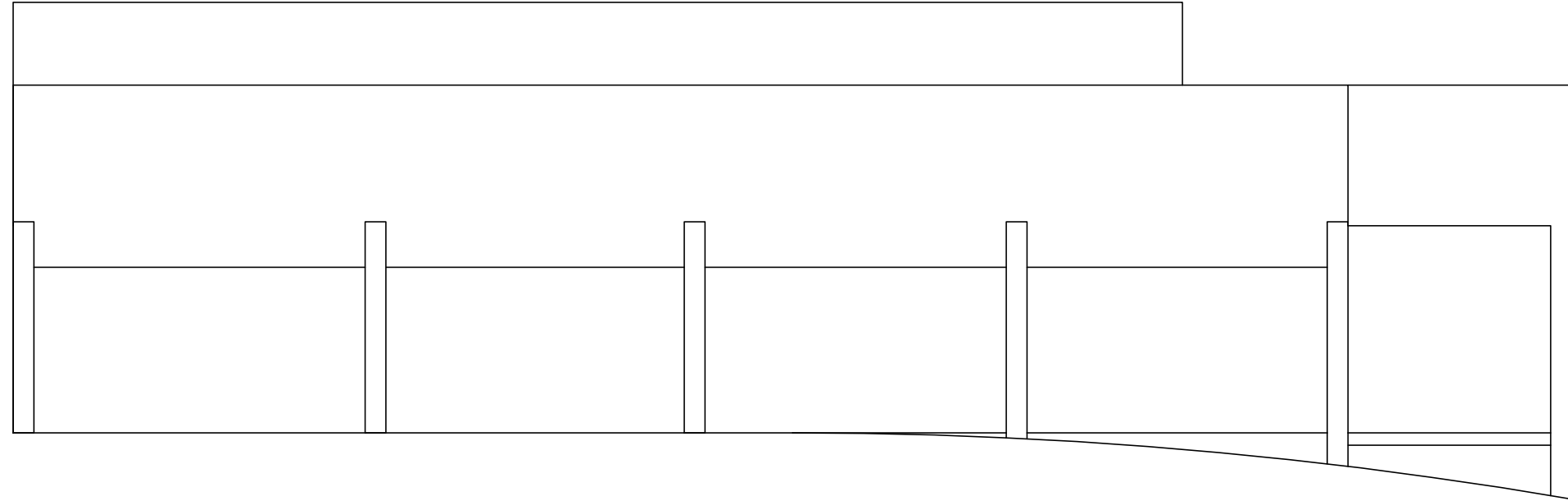

VISTA FACHADA FRONTAL  
Esc. 1:75

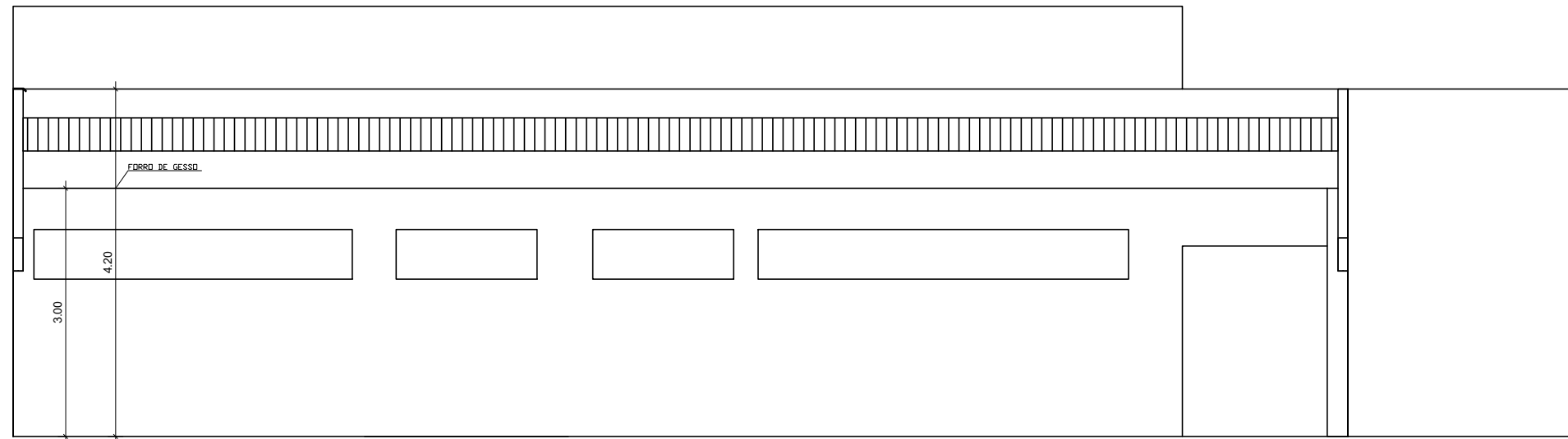

CORTE AA  
Esc. 1:75

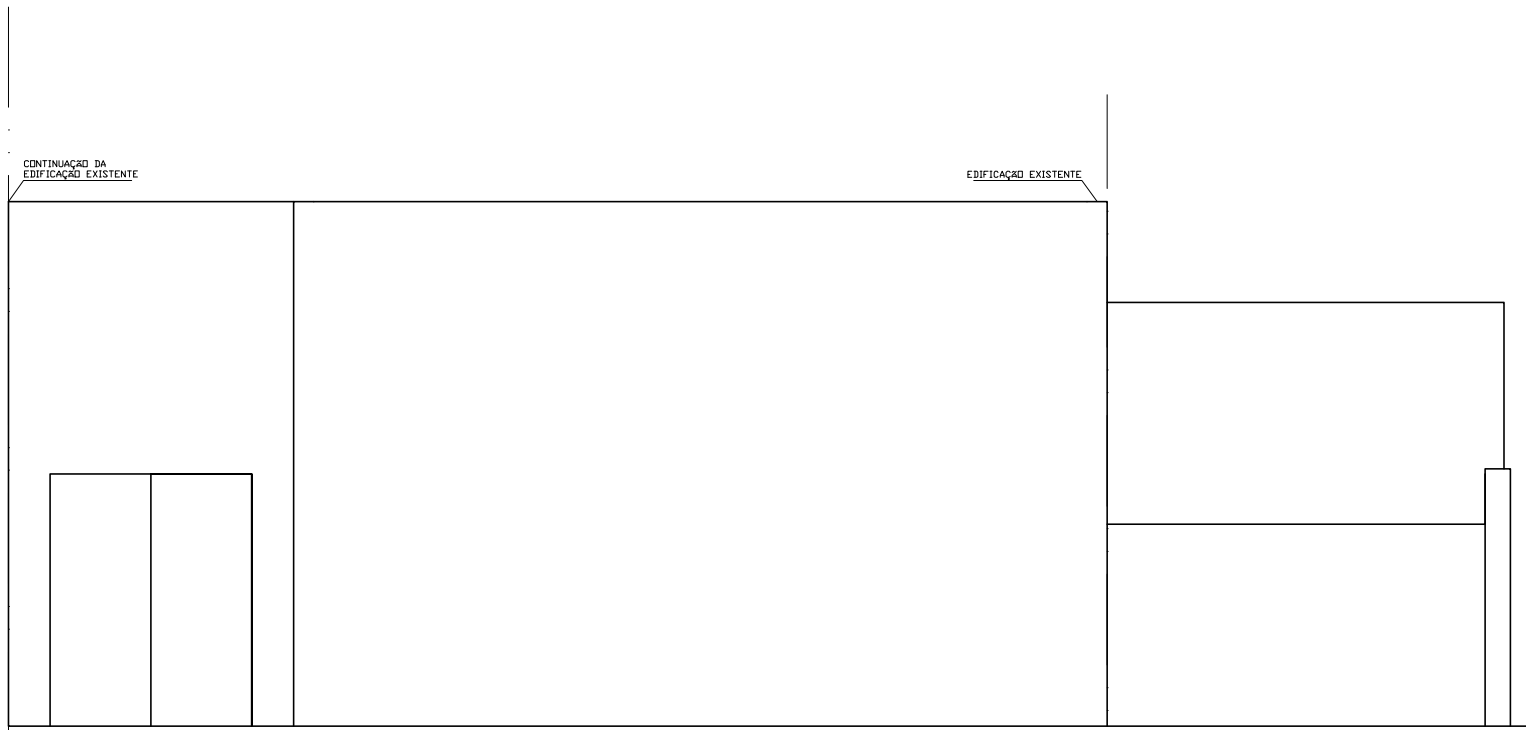

VISTA FACHADA LATERAL  
Esc. 1:75

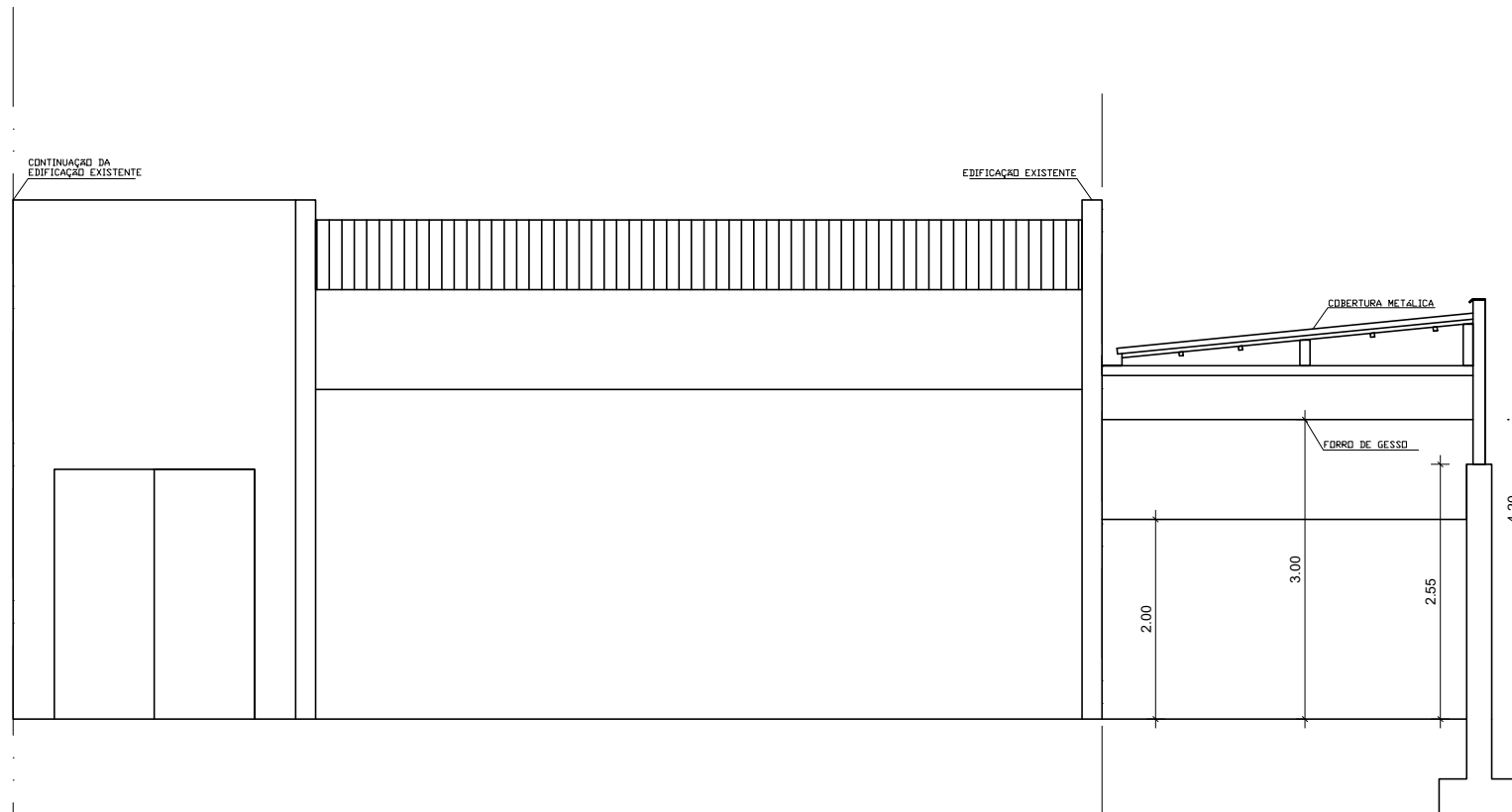

CORTE BB  
Esc. 1:75

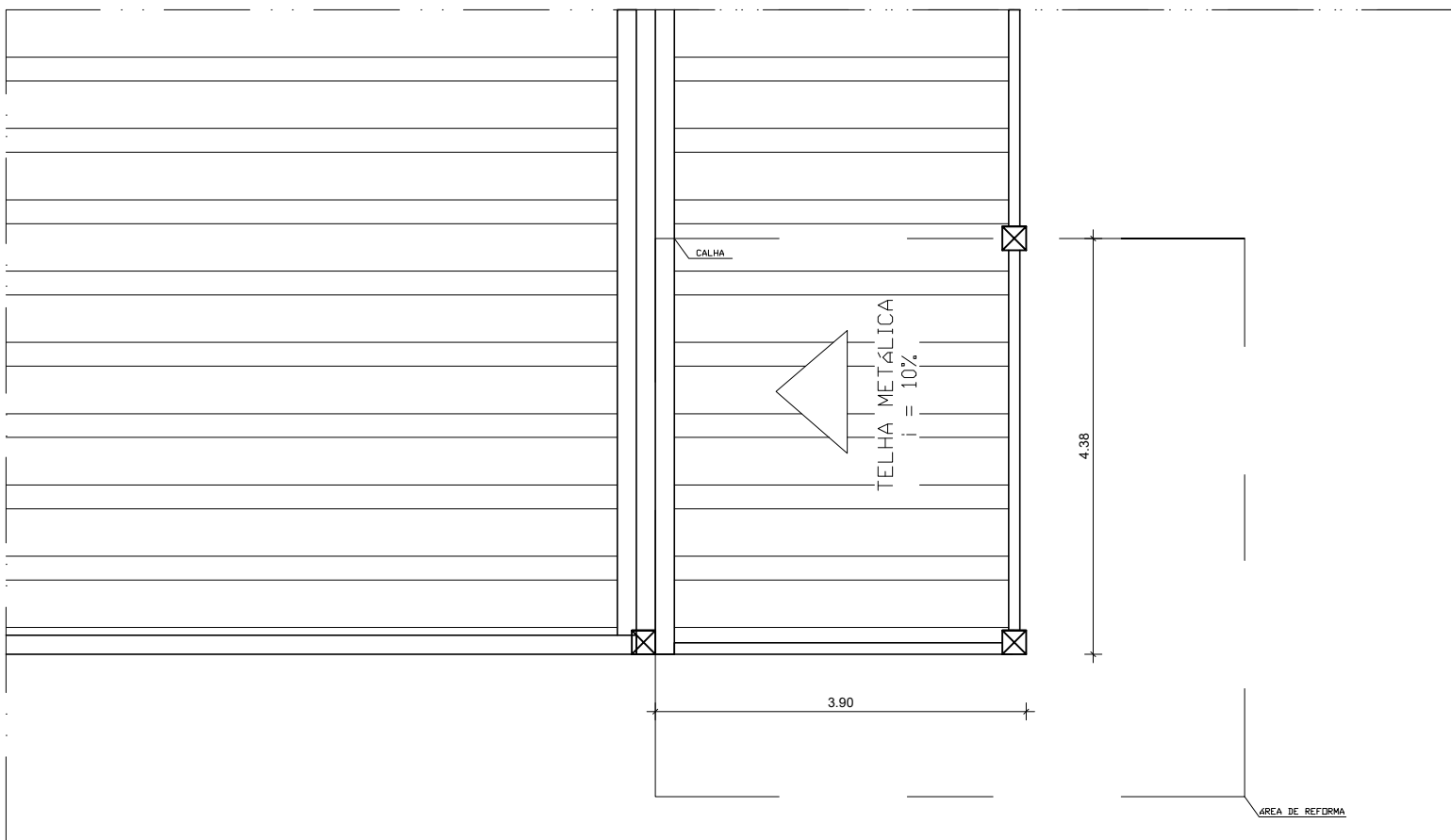

PLANTA DE COBERTURA  
Esc. 1:75

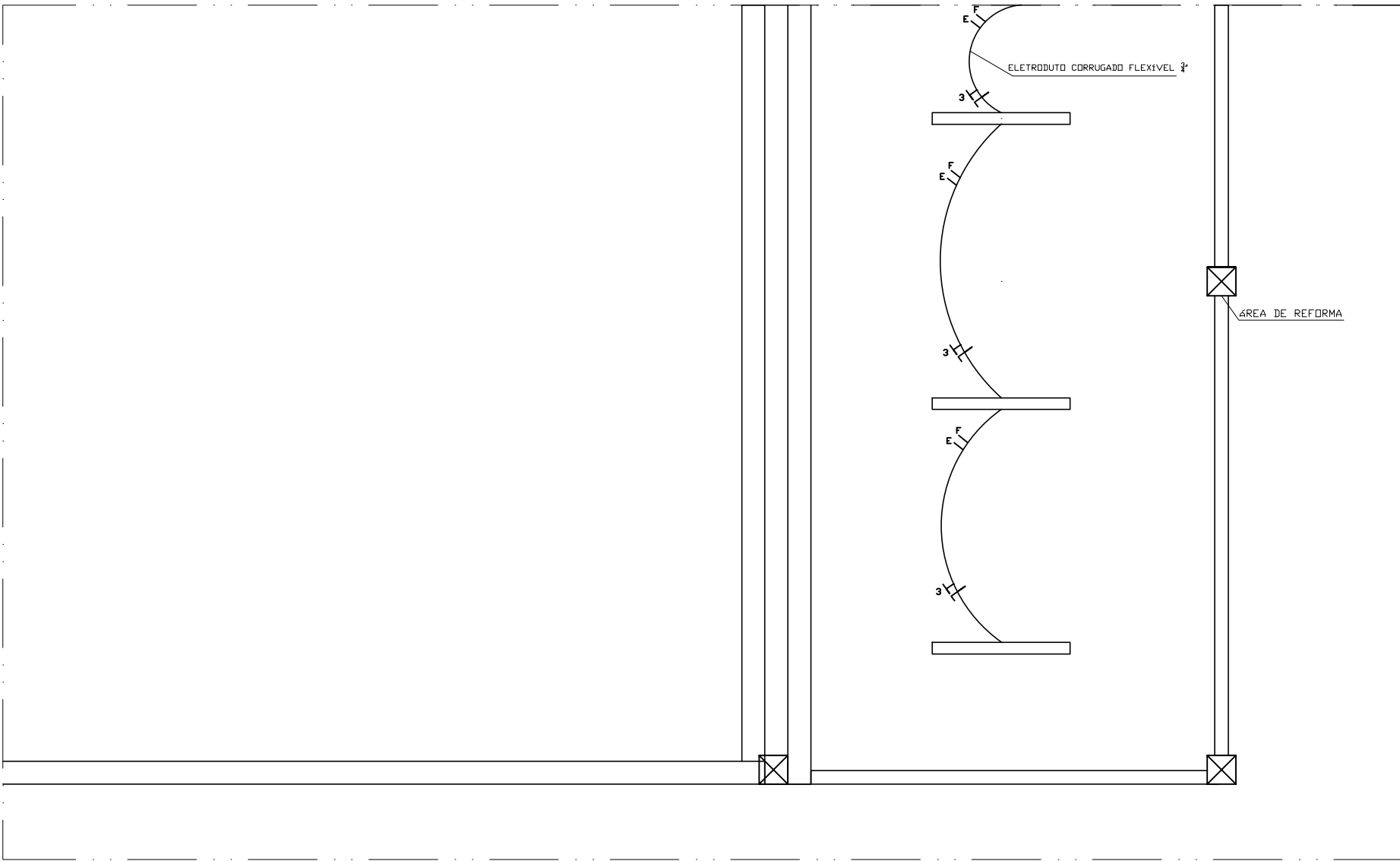

DETALH. PROJ. ELÉTRICO  
Esc. 1:50

PARA USO DA PREFEITURA			
PARA USO DO PROJETISTA	TERRENO		
	LOGRADOURO(S) NOME(S): RUA SÃO SEBASTIÃO		
	Nº DO LOTE: -	Nº DA QUADRA: -	BAIRRO: CENTRO
	RESPONSÁVEL TÉCNICO PELO PROJETO: ELYAS CORREA NOGUEIRA		CREA 439.176/MG
	PROPRIETÁRIO: PREFEITURA MUNICIPAL DE CAPITÓLIO		CNPJ/CPF OU CI: 16.728.028/0001-40
PROJETO	TÍTULO: PROJETO DE REFORMA DO DEPTO. ADM. DA EDUCAÇÃO	USO: -	ZONA: -
	CONTEÚDO PRANCHA: PLANTAS DE SITUAÇÃO, DETALHAMENTO DE ÁREAS E PROJETO ELÉTRICO	Nº RT: -	FOLHA: 01/02
		Nº F.I.: -	