

PLANTA TÉRREO
ESC: 1 : 150

Tabela de Pisos CONSTRUÇÃO			
Material/Descrição	Espessura	Material: Área	Material: Volume
Bloco sextavado existente			
Areia	0,08	312,46 m ²	25,00 m ³
Piso intertravado de concreto em blocos de 10x20cm	0,06	312,46 m ²	18,75 m ³
calçada 20cm growara			
Calçada de concreto	0,20	34,96 m ²	6,99 m ³
grama			
Plantio de grama esmeralda, inclusive terra vegetal	0,02	395,17 m ²	7,90 m ³
laje de concreto usinado 10cm growara			
Concreto usinado 25 Mpa + Armadura	0,10	5,00 m ²	0,50 m ³
Piso/calçada de concreto - 6cm			
Calçada de concreto	0,06	8,29 m ²	0,50 m ³
Piso/calçada de concreto - 10cm			
Calçada de concreto	0,10	69,66 m ²	6,97 m ³
Piso/rampa de concreto - 10cm			
Calçada de concreto	0,10	91,79 m ²	9,18 m ³
Total geral: 30		1229,80 m ²	75,78 m ³

REF.	LEGENDA CONSTRUÇÃO	DESCRIÇÃO
1	[Red Box]	CONSTRUÇÃO DE PAREDES EM ALVENARIA
2	[Grey Box]	CONSTRUÇÃO DE MURO DE ARRIMO
3	[Dark Grey Box]	CONSTRUÇÃO DE MURO
4	[Light Grey Box]	CONSTRUÇÃO DE LAJE EM CONCRETO
5	[White Box]	CONSTRUÇÃO DE CALÇADA EM CONCRETO
6	[Patterned Box]	CONSTRUÇÃO DE PISO EM BLOCO SEXTAVADO
7	[Patterned Box]	CONSTRUÇÃO RAMPA ACESSÍVES
8	[Patterned Box]	CONSTRUÇÃO DE ESCADAS
9	[Patterned Box]	CONSTRUÇÃO DE MEIO-FIO
10	[Patterned Box]	CONSTRUÇÃO DE PISO CERÂMICO 60X60CM
11	[Line]	INSTALAÇÃO DE GUARDA-CORPO COM CORRIMÃO DUPLIO
12	[Line]	INSTALAÇÃO DE CORRIMÃO DUPLIO FIXO NA PAREDE
13	[Line]	INSTALAÇÃO DE CORRIMÃO DUPLIO CENTRAL

REF.	LEGENDA CONSTRUÇÃO	DESCRIÇÃO
14	[Line]	INSTALAÇÃO DE PORTÃO METÁLICO DE ABRIR 02 FOLHAS
15	[Line]	INSTALAÇÃO DE PORTA METÁLICA DE ABRIR CHAPA DOBRADA - 01 FOLHA - 0,80m x 1,0m
16	[Line]	INSTALAÇÃO DE JANELA DE CORRER DE VIDRO 02 FOLHAS - 1,50m x 1,20m / 1,00m
17	[Line]	INSTALAÇÃO DE TELHADO EM FIBROCIMENTO
18	[Line]	INSTALAÇÃO DE CALHA
19	[Line]	INSTALAÇÃO DE RIFHO METÁLICO
20	[Line]	INSTALAÇÃO DE PINGADERA METÁLICA
21	[Line]	INSTALAÇÃO DE TUBOS DE QUEDA
22	[Line]	INSTALAÇÃO DE PLACA EM ACM
23	[Line]	INSTALAÇÃO DE LETEIRO EM CHAPA GALVANIZADA PINTADA H: 0,20M
24	[Line]	GUIA DE BALIZAMENTO (RAMPA)
25	[Line]	INSTALAÇÃO DE GRADIL METÁLICO H=2,60m
26	[Green Box]	APLICAÇÃO DE GRAMA EM TALUDE

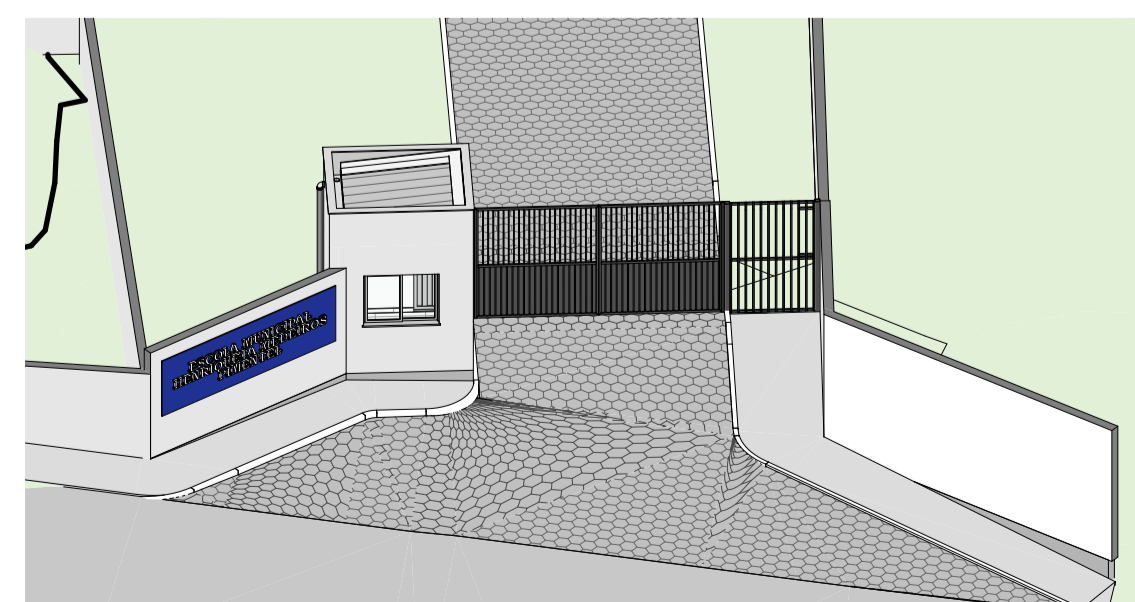

3D FACHADA
ESC:

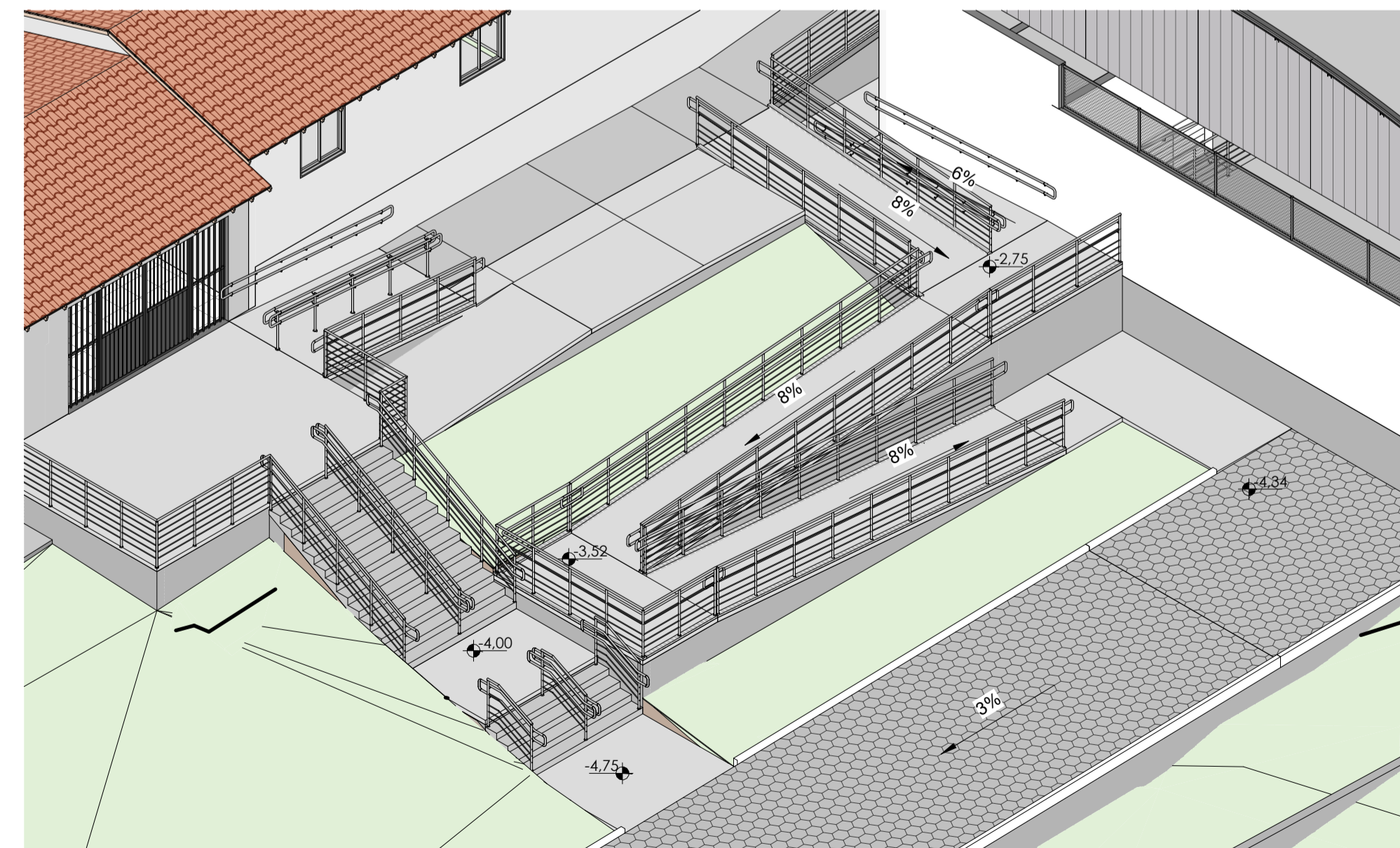

PERSPECTIVA RAMPA E ESCADAS
ESC:

CONTRATADA: CNPJ Nº: 16.783.066/0001-35 AVENIDA MESTRA FERREIRA, Nº 726 - 1º ANDAR, CIDADE SANTA MARIA, MONTES CLAROS/MG - CEP: 39401-074		CONTRATANTE: CNPJ Nº: 16.885.485/0001-88 PRAÇA DA MATRIZ, Nº 285 - CENTRO, FRANCISCO DUMONT/MG - CEP: 39387-000	
RESPONSÁVEL TÉCNICO: LWAN MATEUS COSTA SOUZA CREA/CAU: 255.254/D		RESPONSÁVEL LEGAL: PREFEITO(A) MUNICIPAL DE FRANCISCO DUMONT	
CONSTRUÇÃO DO NOVO ACESSO ESCOLA MUNICIPAL HENRIQUETA MEDEIROS PIMENTEL			
DESCRIÇÃO: PLANTA DE CONSTRUÇÃO GERAL, 3D FACHADA, PERSPECTIVA RAMPA E ESCADAS, TABELAS E QUADROS			
ENDEREÇO DA OBRA: AV ODILON LOURDES, Nº 378			
MUNICÍPIO: MUNICÍPIO DE FRANCISCO DUMONT		DATA INICIAL: 21 DE OUTUBRO DE 2025	
FASE DO PROJETO:	ART/RRT:	DATA DA REV.:	
REFERÊNCIA DO PROJETO: FCD-0177	ESCALA: INDICADAS	Nº REVISÃO:	02/03

ARQUITÔNICO