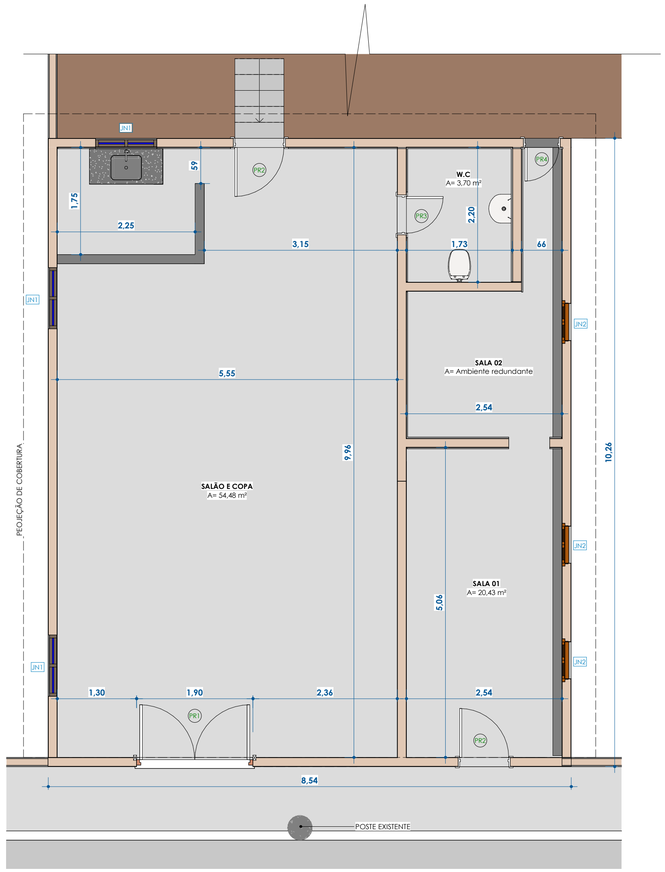

PLANTA TÉRREO - EXISTENTE
ESC: 1 : 50

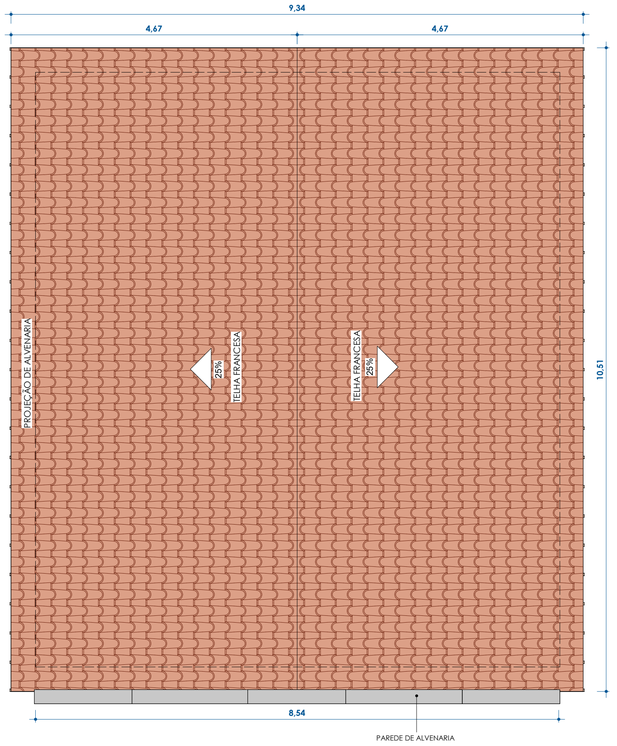

PLANTA DE COBERTURA - EXISTENTE
ESC: 1 : 50

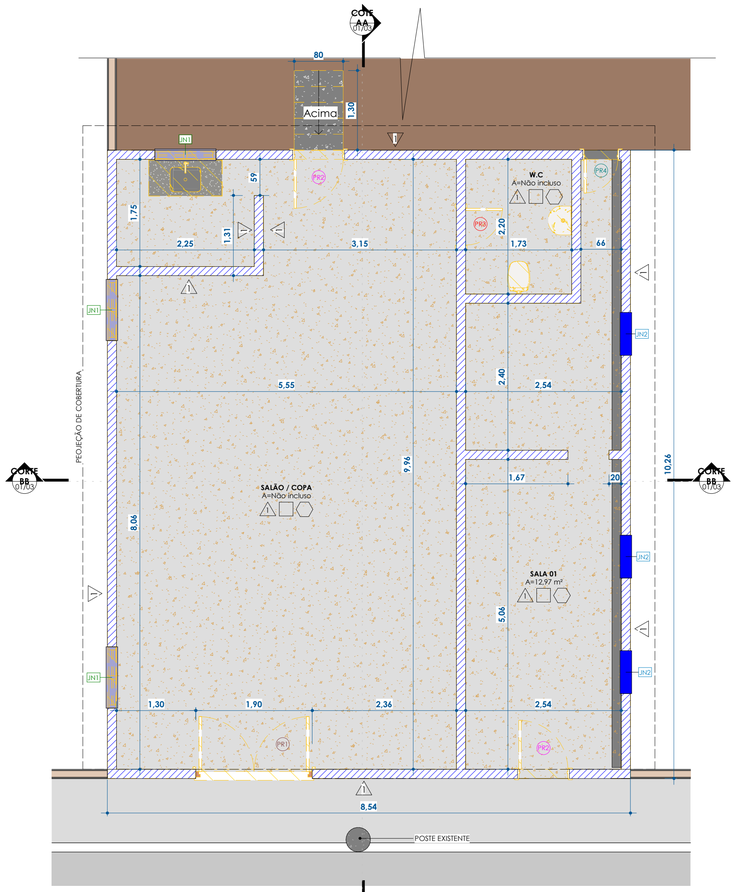

PLANTA TÉRREO - DEMOLIÇÃO
ESC: 1 : 50

LEGENDA DEMOLIÇÃO	
REF.	**DESCRIÇÃO**
	DEMOLIÇÃO DE PISO DE CONCRETO
	REMOÇÃO DE REBOCO DE PAREDES
	DEMOLIÇÃO DE ALVENARIA
	DEMOLIÇÃO DE ESCADA EM CONCRETO
	REMOÇÃO DE TELHADO CERÂMICO - VER PLANTA DE COBERTURA DEMOLIÇÃO
JN2	REMOÇÃO DE JANELAS DE MADEIRA JN2
JN1	REMOÇÃO DE JANELAS DE ALUMÍNIO E VIDRO JN1
PR2	REMOÇÃO DE PORTAS DE MADEIRA UMA FOLHA 0,80x2,10M (PR2)
PR3	REMOÇÃO DE PORTAS DE MADEIRA UMA FOLHA 0,60x2,10M (PR3)
PR4	REMOÇÃO DE PORTAS DE MADEIRA UMA FOLHA 0,50x2,10M (PR3)
PR1	REMOÇÃO DE PORTAS DE METAL 2 FOLHAS 1.90 x 2,10M (PR1)
	REMOÇÃO DE VASO SANITÁRIO
	REMOÇÃO DE LAVATÓRIO
	REMOÇÃO DE PIA
	REMOÇÃO DE REBOCO DE PAREDE
	REMOÇÃO DE ARAMADO DE MADEIRA
	REMOÇÃO DE TESOURA DE MADEIRA

Tabela de Portas Existentes

Cód.	Descrição	Quantidade	Dimensões Largura	Altura
PR1	Porta de abrir 2 folhas de ferro	1	190 cm	210 cm
PR2	Porta de Madeira com 1 folha de abrir	2	80 cm	200 cm
PR3	Porta de Madeira com 1 folha de abrir	1	60 cm	200 cm
PR4	Porta de Madeira com 1 folha de abrir	1	55 cm	208 cm
		5		

Tabela de Janelas - Construção

Cod.	Quantidade	Descrição	Dimensões Largura	Altura	Altura do peitoril
JN1	2	Janela de Correr 4 Folhas Blindex	1,60 m	1,10 m	1,20 m
JN2	1	Janela basculante 1 folha de alumínio e vidro	0,80 m	0,60 m	1,70 m
JN3	2	Janela de Correr 4 Folhas Vidro temperado	2,00 m	1,00 m	1,20 m
	5				



CROQUI DE LOCALIZAÇÃO
ESC:1 : 250

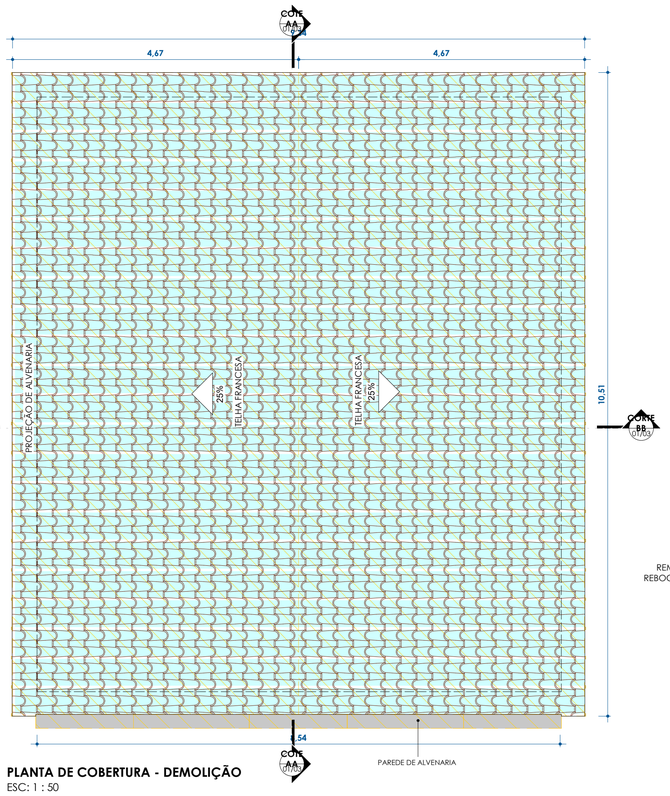

PLANTA DE COBERTURA - DEMOLIÇÃO
ESC: 1 : 50

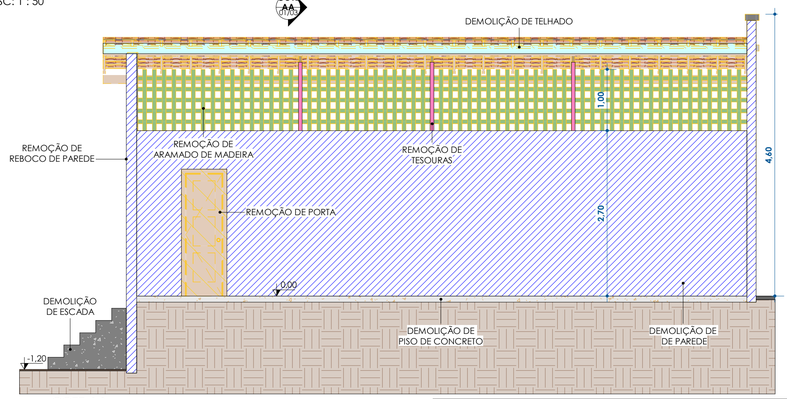

COTE AA
ESC: 1 : 50

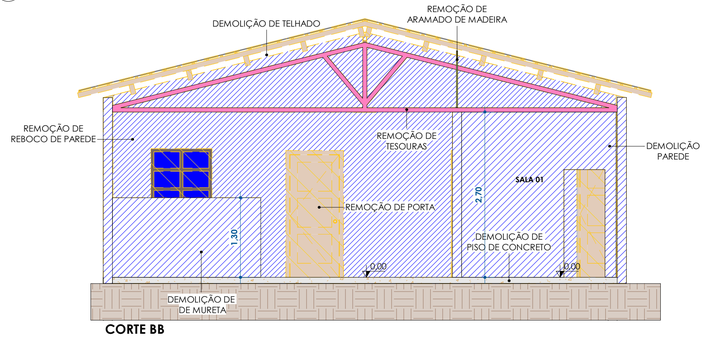

CORTE BB
ESC: 1 : 50

CONTRATADA:
CONTINENTAL ASSESSORIA
CNPJ Nº: 28.103.470/0001-08
AVENIDA GOVERNADOR MAGALHÃES PINTO, Nº 2191 B - 1º ANDAR, ALCIDES RABELO, MONTES CLAROS/MG - CEP: 39401-427

CONTRATANTE:
CNPJ Nº: 16.885.485/0001-88
PRAÇA DA MATRIZ, Nº 285 - CENTRO
FRANCISCO DUMONT/MG - CEP: 39387-000

RESPONSÁVEL TÉCNICO:
GABRIEL VINICIUS MARTINS:12100018612
Assinado de forma digital por GABRIEL VINICIUS MARTINS:12100018612
Dados: 2026.11.03 10:03:14 -03'00'
18612
GABRIEL VINICIUS MARTINS
CREA/CAU: 230.779/D

RESPONSÁVEL LEGAL:
PREFEITURA MUNICIPAL DE FRANCISCO DUMONT / MG

CONSTRUÇÃO DA NOVA CAPELA VELÓRIO/ SALÃO MORTÁRIO DO MUNICÍPIO DE FRANCISCO DUMONT

DESCRIÇÃO: PLANTA TÉRREO - EXISTENTE, PLANTA DE COBERTURA - EXISTENTE, TÉRREO - DEMOLIÇÃO, COBERTURA DEMOLIÇÃO, CORTES AA E BB, CROQUI DE LOCALIZAÇÃO, TABELAS E LEGENDAS

ENDEREÇO DA OBRA: RUA CHICÓ FERREIRA, NÚMERO 60, CENTRO

MUNICÍPIO: MUNICÍPIO DE FRANCISCO DUMONT-MG | **DATA INICIAL:** 27 DE OUTUBRO DE 2026

FASE DO PROJETO: INICIAL | **ART/RRT:** | **DATA DA REV.:**

REFERÊNCIA DO PROJETO: FCD-0197 | **ESCALA:** INDICADAS | **Nº REVISÃO:** 01/03

ARQUITETÔNICO