

Tour 2025 - Geração Modão - Di Paullo & Paulino

DI PAULLLO
& PAULLINO



anos
de música

- 1- Toda iluminação do teto é da locadora; 1 console GrandMA 2 stand by e uma máquina de fumaça com ventilador;
- 2- Os aparelhos montados na escada são do artista;
- 3- Todo o grid e sistema de iluminação devem estar aterrado;
- 4- 12 praticáveis de 2x1 mts, sendo 6 praticáveis com pé de 60 cm de altura e 6 praticáveis com pés de 40cm de altura (fornecido e montado pela empresa contratada);
- 5- Grid 12x8x6 mts de altura;
- 6- A estrutura em forma de gol onde irá o Painel LED deve ser travada na estrutura principal e com pé no meio;

Quaisquer dúvidas entra em contato
OSMARCONTATO: (62) 99977-8165

Di Paullo & Paulino
Produções

DP & P
DI PAULLO & PAULINO



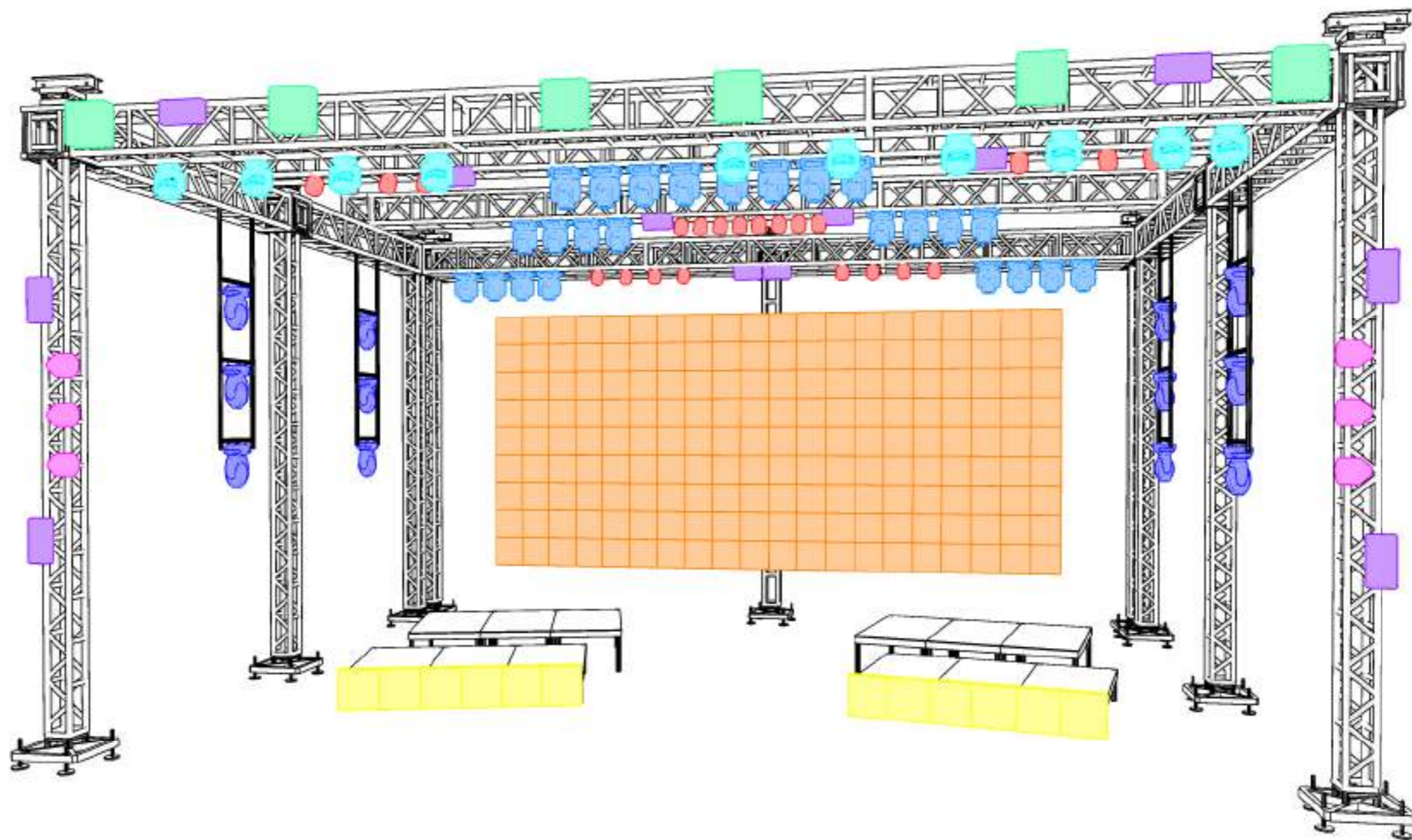

Tour 2025 - Geração Modão - Di Paulo & Paulino

PRODUTOR -EDUARDO (62)999721440

TECNICO DE LUZ-OSMARCONTATO (62)999778165

DP&P
DI PAULO & PAULINO





Pe
Paula
roduções

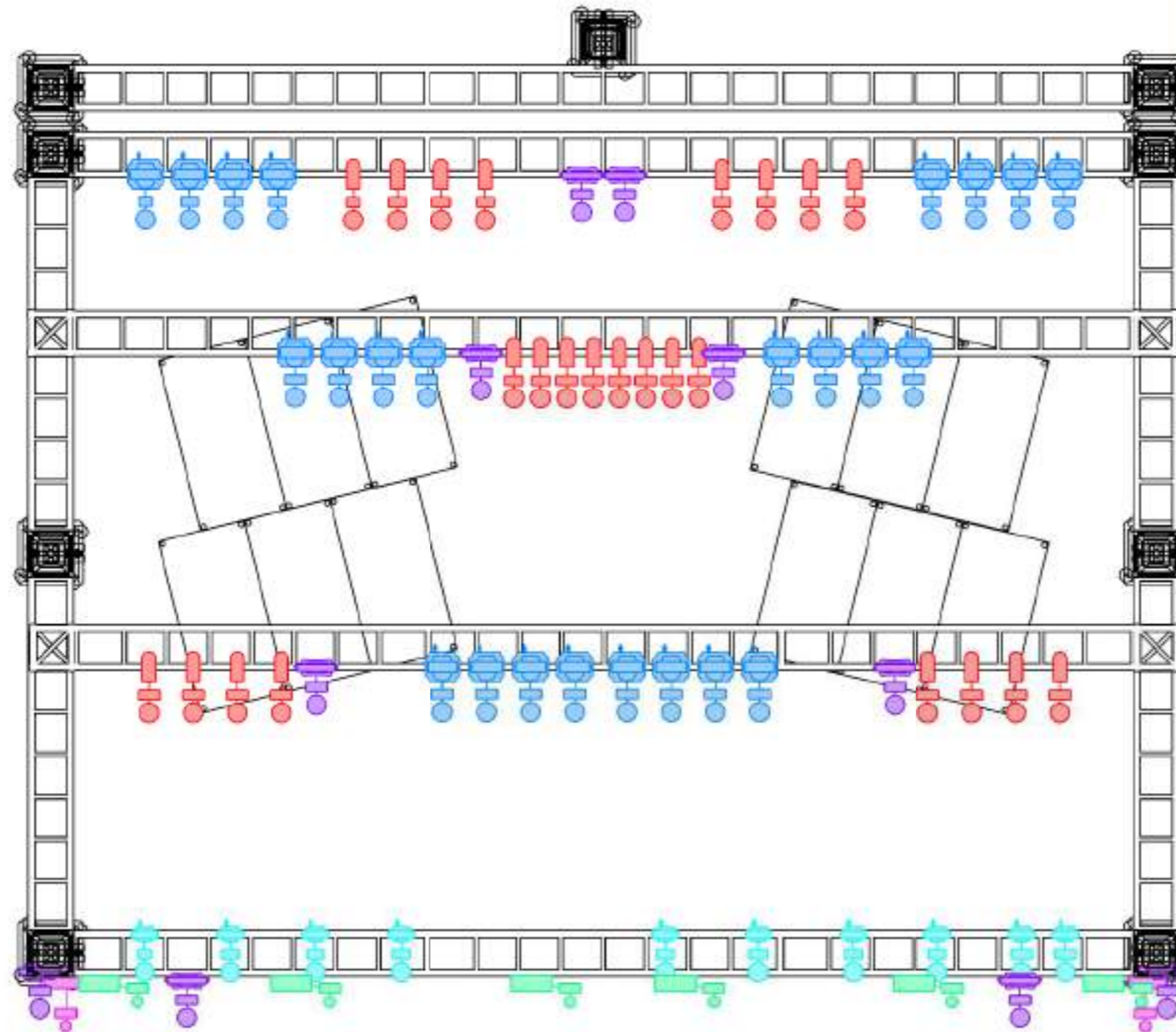

Vista Topo

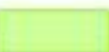

LISTA LOCADORA

-  (24)-BEAM TETO LOCADORA
-  (24)-PARLED LOCADORA
-  (12)-ATOMIC LED LOCADORA
-  (10)-MAC Aura LOCADORA
-  (6)-COB LOCADORA
-  (6)-BRUTT LOCADORA

Paula
roduções

DP&P
DI PAULLO & PAULINO



Vista Frente

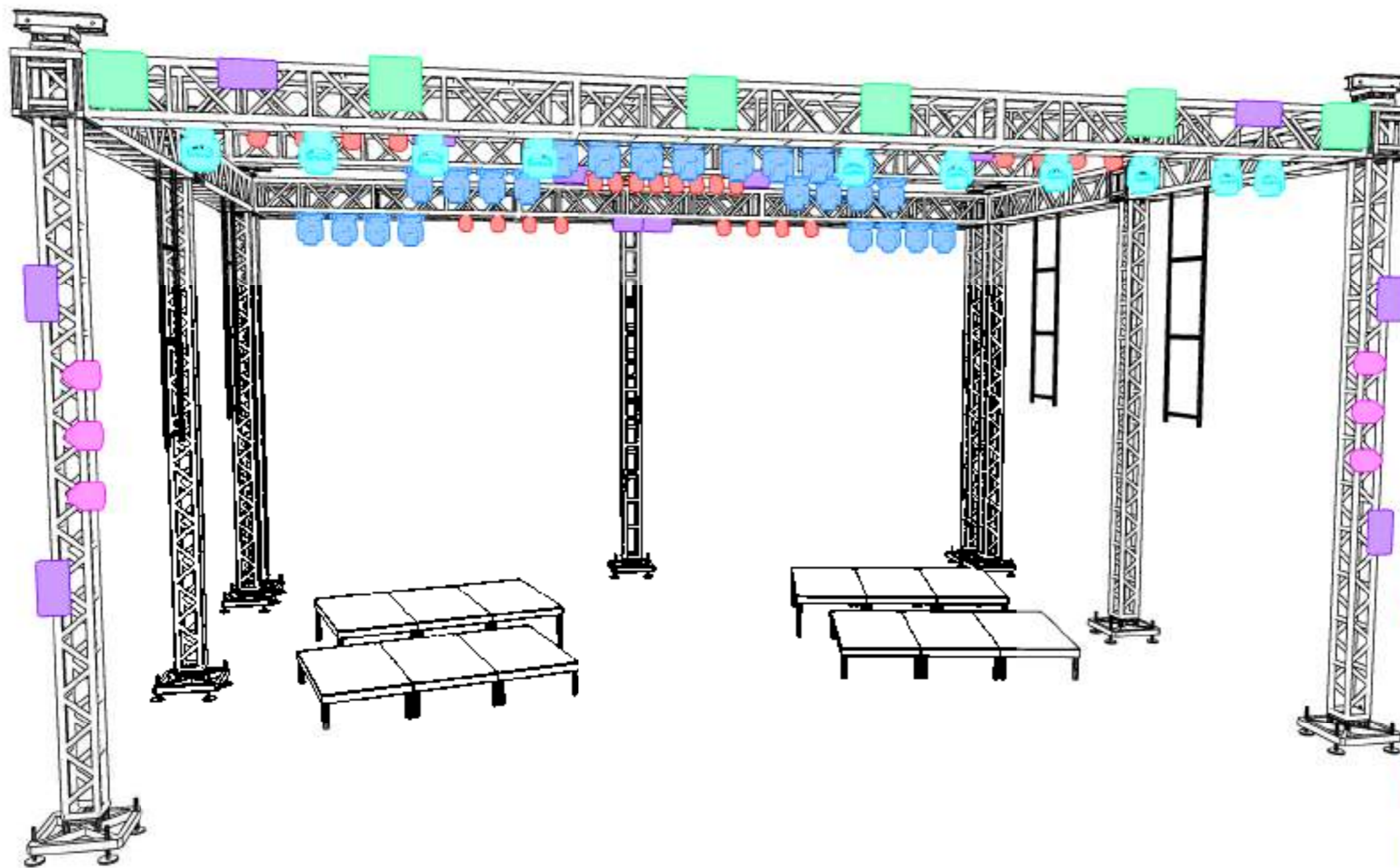

LISTA LOCADORA

-  (24)-BEAM TETO LOCADORA
-  (24)-PARLED LOCADORA
-  (12)-ATOMIC LED LOCADORA
-  (10)-MAC Aura LOCADORA
-  (6)-COB LOCADORA
-  (6)-BRUTT LOCADORA

Project
Tour 2025 - Geração Modão - Di Paullo & Paulino

PRODUTOR-EDUARDO (62)999721440

TECNICO DE LUZ-OSMARCONTATO(62)99977165

DP&P
DI PAULLO & PAULINO

Di Paullo & Paulino
Produções



Vista Topo

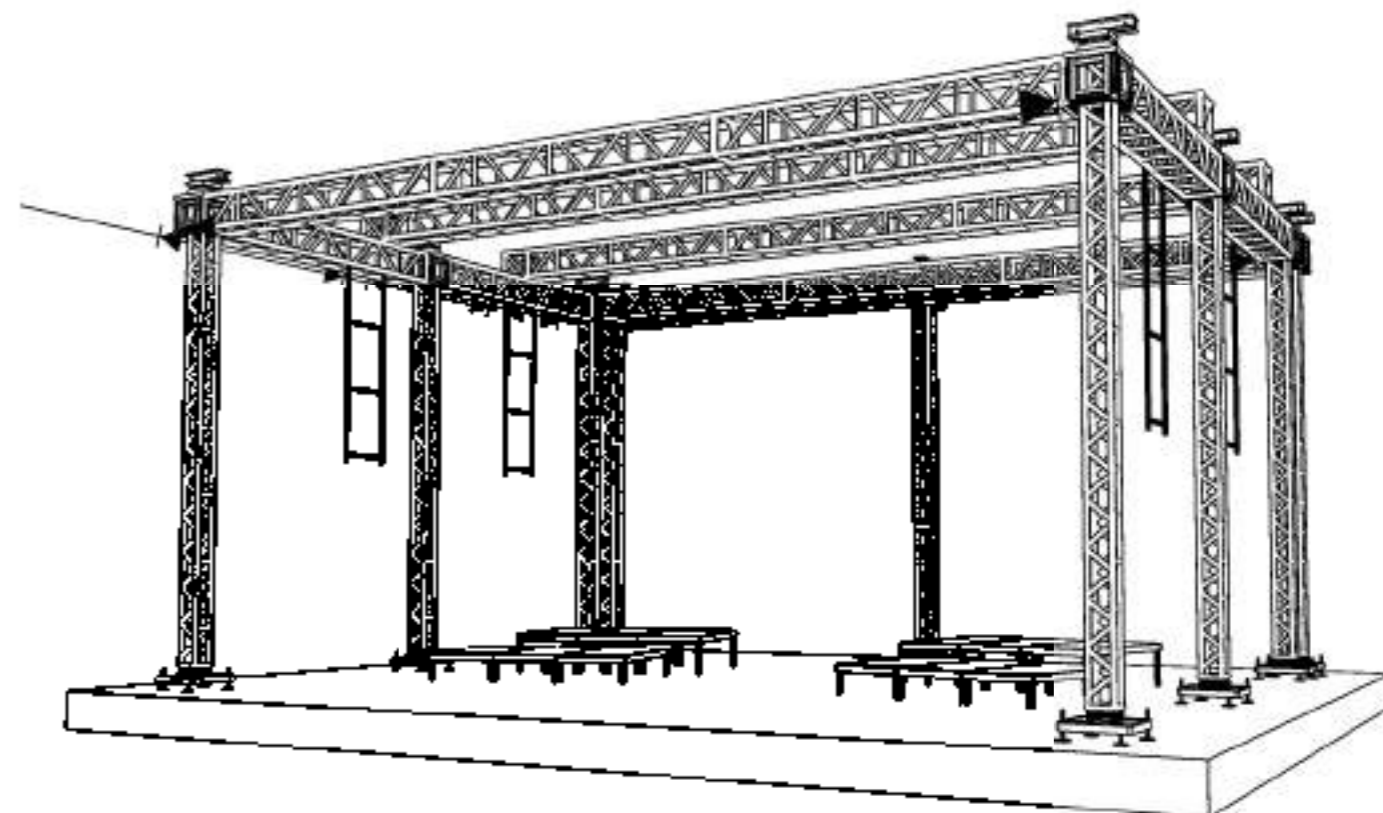
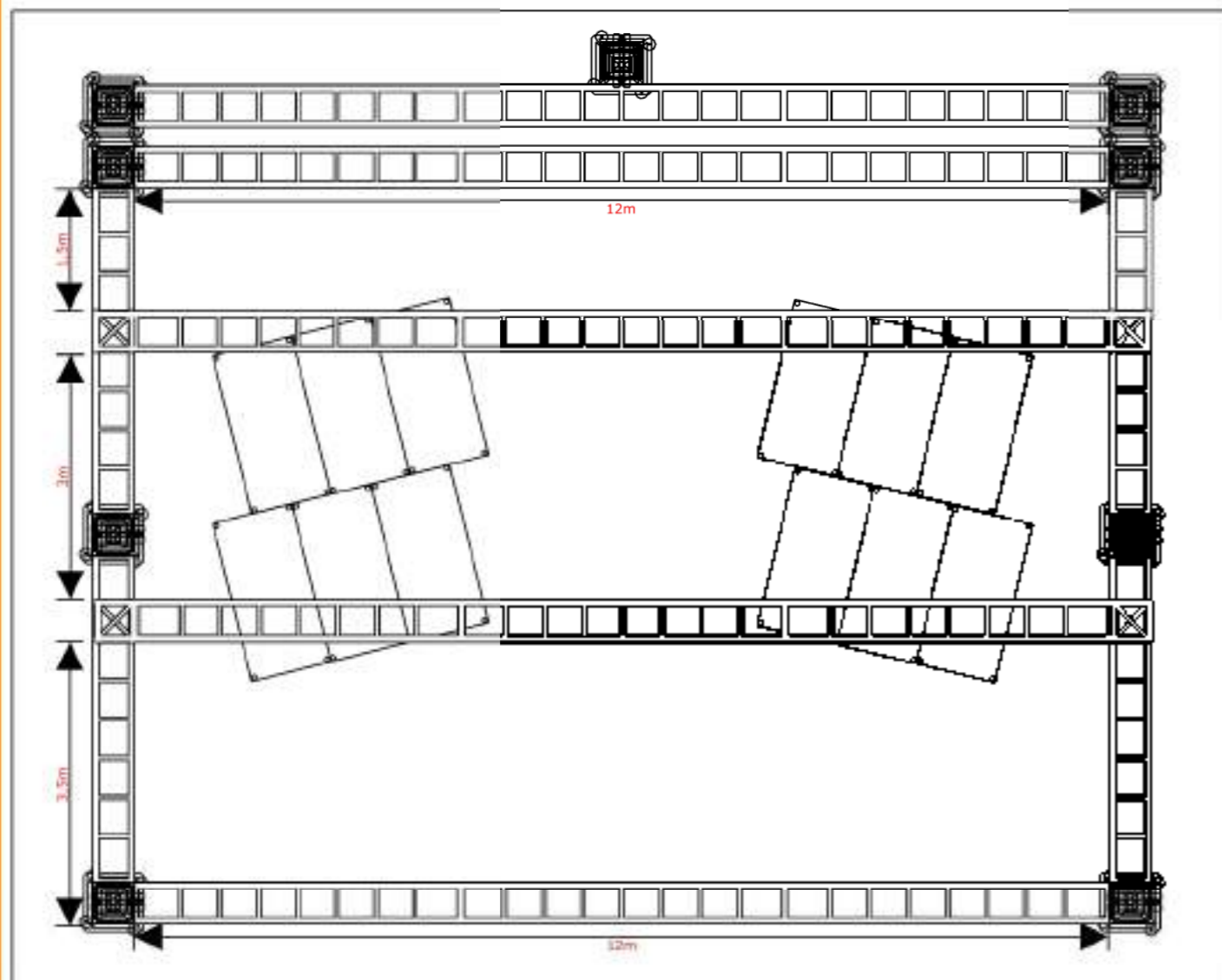

Project
Tour 2025 - Geração Modão - Di Paullo & Paulino

PRODUTOR-EDUARDO (62)999721440

TECNICO DE LUZ-OSMARCONTATO (62)999778165

DP&P
DI PAULLO & PAULINO

Pe
Paula
roduções





Tour 2025 - Geração Modão - Di Paullo & Paulino