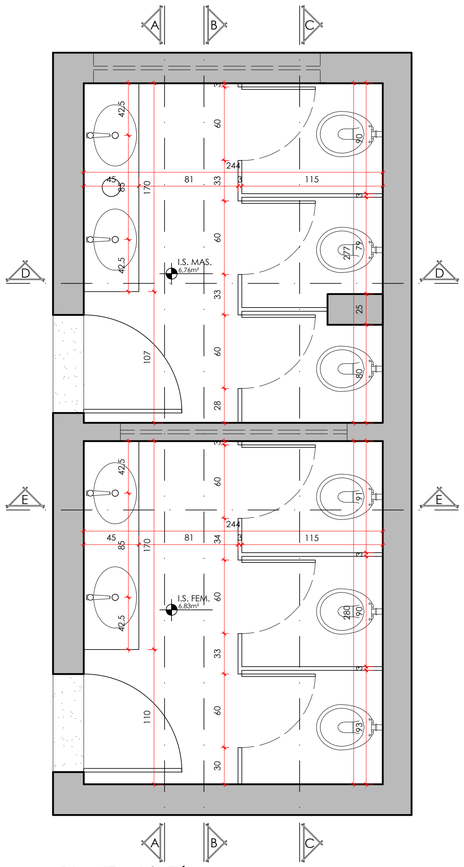

PLANTA_I.S. Térreo
escala 1:25

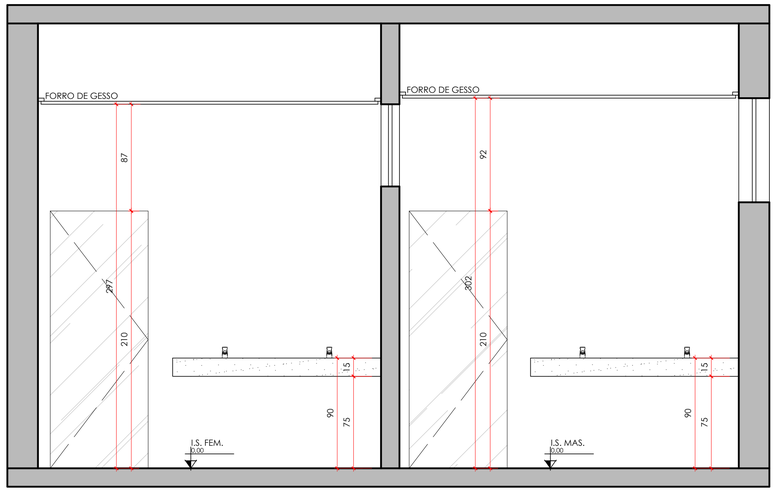

CORTE AA_I.S. Térreo
escala 1:25

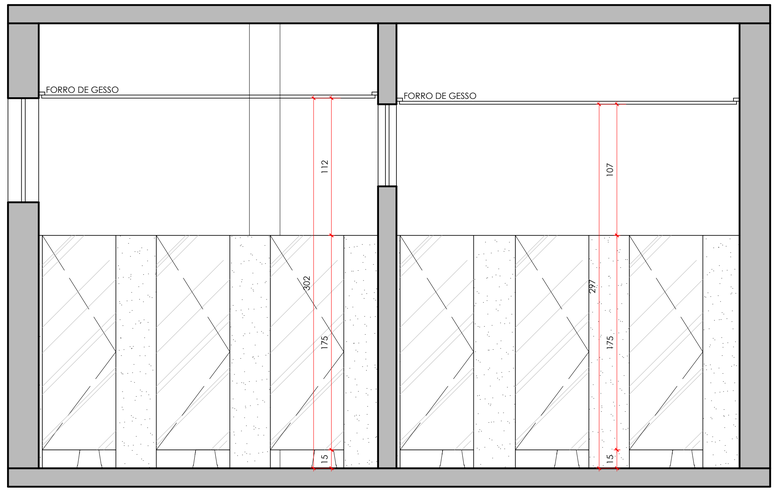

CORTE BB_I.S. Térreo
escala 1:25

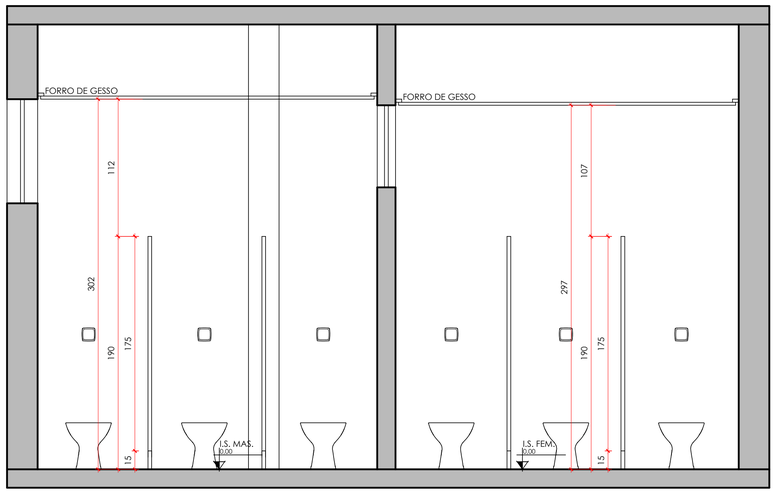

CORTE CC_I.S. Térreo
escala 1:25

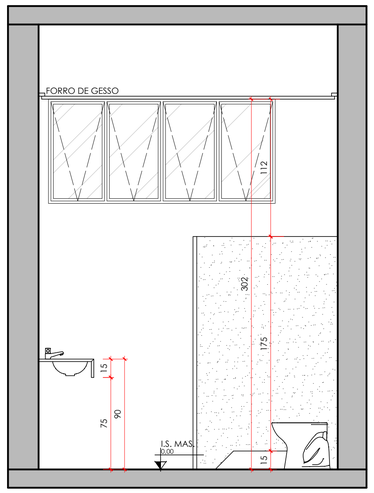

CORTE DD_I.S. Térreo
escala 1:25

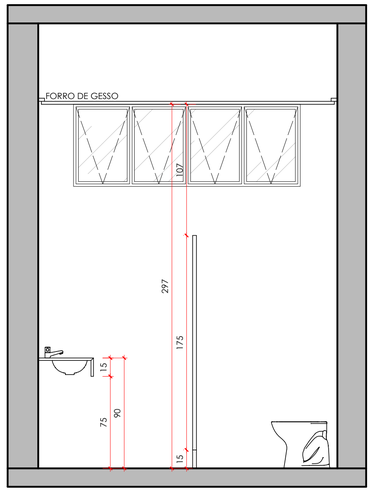

CORTE EE_I.S. Térreo
escala 1:25

Prefeitura Municipal de João Pinheiro

Departamento de Engenharia e Arquitetura

CEP 38770-000 - TEL. (38) 3361-1900
PRAÇA CORONEL HERMÓGENES, 60, CENTRO, JOÃO PINHEIRO - MG

ADM: 2025/2028

PROJETO ARQUITETÔNICO

ESTABELECIMENTO		
PREFEITURA MUNICIPAL DE JOÃO PINHEIRO		
ENDEREÇO	**BAIRRO**	**CIDADE/UF**
PRAÇA CORONEL HERMÓGENES, 60	CENTRO	JOÃO PINHEIRO/MG

PROJETOS

PROJETO
FREDERICO GOMES DE SÁ

FREDERICO GOMES DE SA:04053890608
Assinado de forma digital por FREDERICO GOMES DE SA:04053890608
DN: c=BR, o=ICP-Brasil, ou=SERPRO, ou=Secretaria da Receita Federal do Brasil - RFB, ou=RFB e-CNPJ A1, ou=(EM BRANCO), cn=FREDERICO GOMES DE SA:04053890608
Dados: 2025.06.27 09:30:09 -03'00'

CREA
91.199/D

GLAUCON CEZAR CARDOSO:68125410600
Assinado de forma digital por GLAUCON CEZAR CARDOSO:68125410600
Dados: 2025.06.30 17:16:37 -03'00'

PROPRIETÁRIO
PREFEITURA MUNICIPAL DE JOÃO PINHEIRO

CNPJ
16.930.299/0001-13

CONTEÚDO DA FOLHA		USO	ESCALA	FOLHA
Planta I.S. Térreo	Corte CC I.S. Térreo	INSTITUCIONAL	INDICADA	01|02
Corte AA I.S. Térreo	Corte DD I.S. Térreo	DATA	REVISÃO	
Corte BB I.S. Térreo	Corte EE I.S. Térreo	JUNHO|2025	01	
		DESENHO		
		LEANDRA		