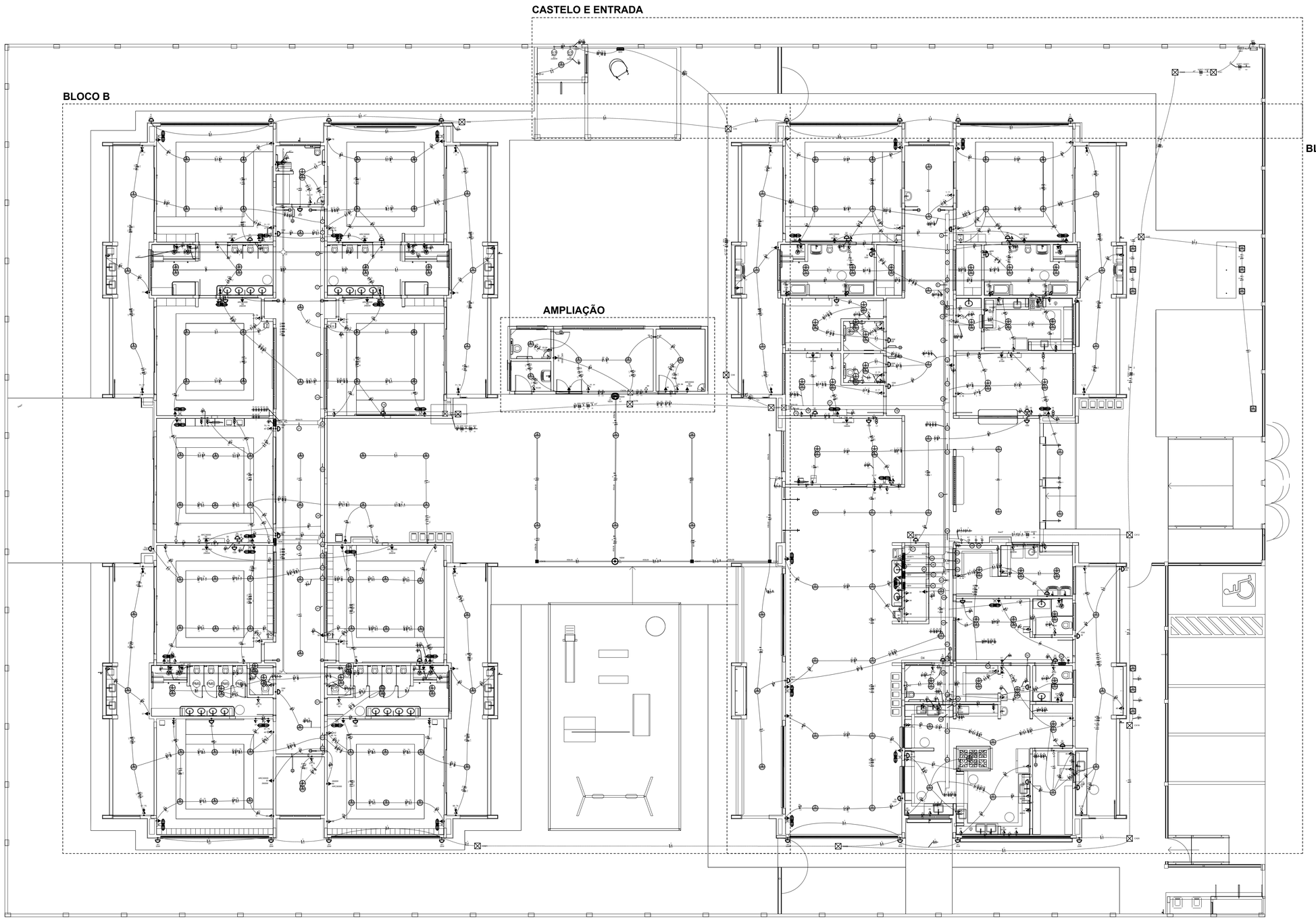

	2 Tomadas baixas a 0,30m do piso
	2 Tomadas médias a 1,10m do piso
	Caixa de passagem
	Caixa de passagem 150x150x80 a 2,80 do piso
	Caixa de passagem 300x300x300 no piso
	Cotovelo reto 90°
	Cruzeta (X) 90°
	Interruptor intermediário 1 tecla - 1,10m do piso
	Interruptor paralelo 1 tecla - 1,10m do piso
	Interruptor paralelo e Tomada hexagonal a 1,10m do piso
	Interruptor simples 1 tecla - 1,10m do piso
	Interruptor simples 2 teclas - 1,10m do piso
	Interruptor simples 3 teclas - 1,10m do piso
	Interruptor simples e Tomada hexagonal a 1,10m do piso
	Interruptor simples e paralelo 2 teclas e Tomada hexagonal a 1,10m do piso
	Interruptores simples 2 teclas e Tomada hexagonal a 1,10m do piso
	Motor trifásico a 0,30m do piso
	Ponto genérico de luz
	Ponto genérico de luz 15W
	Ponto genérico de luz 160W
	Ponto genérico de luz 20W
	Ponto genérico de luz 250W
	Ponto genérico de luz 35W
	Ponto genérico de luz 50W
	Ponto genérico de luz 60W
	Ponto genérico de luz 80W
	Quadro de distribuição
	Quadro de medição
	Saída dupla para eletroduto
	Saída horizontal para eletroduto
	T horizontal 90°
	Terminal
	Tomada alta a 2,20m do piso
	Tomada baixa a 0,30m do piso
	Tomada média a 1,10m do piso
	Tomada no piso

NOTAS:

- EXECUTAR ESTE PROJETO JUNTAMENTE COM O PROJETO ESTRUTURAL;
- ANTES DA CONCRETAGEM PREVER PASSAGEM PARA AS TUBULAÇÕES DENTRO DOS LIMITES ESTABELECIDOS PELA NBR 6118:2014;
- PARA POSICIONAMENTO DAS LUMINÁRIAS OBSERVAR LOCAÇÃO NA PLANTA DE FORRO;
- OS ELETRODUTOS QUE SEGUEM ATÉ O QUADRADO DE ALIMENTAÇÃO GERAL DEVERÃO SER EM PVC RÍGIDO ROSCÁVEL;
- OS ELETRODUTOS APARENTES (PÁTIO) DEVERÃO SER DE AÇO GALVANIZADO;
- ALTERAÇÕES NESTE PROJETO SOMENTE COM AUTORIZAÇÃO EXPRESSA DO FNDE.

REFERÊNCIAS:

- MEMORIAL DESCRITIVO E ESPECIFICAÇÕES TÉCNICAS;
- PLANILHA DE QUANTITATIVOS.

1 PLANTA BAIXA TÉRREO - ELÉTRICO (AMPLIAÇÃO)
ESCALA 1/75

AMPLIAÇÃO

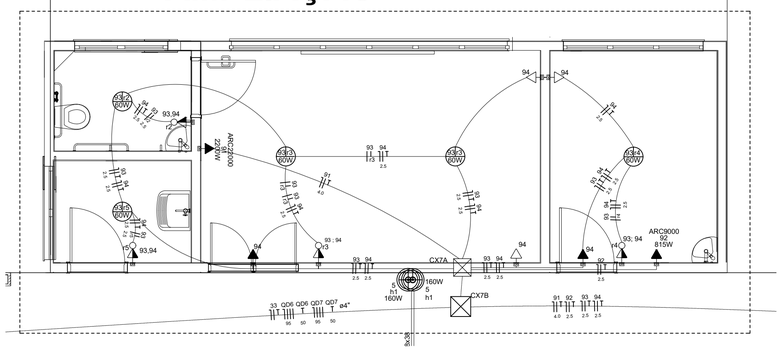

CHU	Pontos de força - Uso especifico - Chuveiro 5000 W
ARC22000	Pontos de força - Uso especifico - Condicionador de ar Split 22000BTU
ARC30000	Pontos de força - Uso especifico - Condicionador de ar Split 30000BTU
ARC9000	Pontos de força - Uso especifico - Condicionador de ar Split 9000BTU
MOO	Pontos de força - Uso especifico - Microondas 1500w - média
TOE	Pontos de força - Uso especifico - Torneira elétrica.
100x100x80	PVC - teto - 100x100x80 mm
BR3T	Tomada - uso especifico - Bomba recalque - 3cv trifásico
CTR	Cotovelo reto 90° - 50x50mm
CZ	Cruzeta (X) 90° sem tampa - 50x50mm
TH	T horizontal 90° - 200x75mm
TH	T horizontal 90° - 50x50mm
TM	Terminal - 200x100mm
TM	Terminal - 50x50mm
TH	T horizontal 90° - 200x100mm
TH	T horizontal 90° sem tampa - 200x100mm
TM	Terminal - 150x75mm
TM	Terminal - 200x100mm
TM	Terminal - 38x38mm

BLOCO A

BLOCO B

CASTELO E ENTRADA

Legenda de condutos	
	Direta Teto Alta Média Baixa
	Ar Cond.
	Chuveiro
	Piso

gov.br
Documento assinado digitalmente
DOUGLAS FERNANDO DE SOUZA COELHO
Data: 15/08/2025 10:02:11-0300
Verifique em https://validar.iti.gov.br

DOUGLAS SOUZA
ENGENHEIRO CIVIL
Telefone: (31) 9 92988081 - Endereço Eletrônico: douglas.fsc09@hotmail.com

R.T.: DOUGLAS FERNANDO DE SOUZA COELHO – ENG° CIVIL – CREA 337228MG

PROJ.: | VERIF.: | DATA: 29 07 2025

DES.: DOUGLAS SOUZA | REVISÃO: | ESCALA:

PROJETO ELÉTRICO

AMPLIAÇÃO DA CRECHE
AV. JUSCELINO KUBTSCHECK
PÉRPETUO SOCORRO – BELO ORIENTE / MG

ELÉTRICA (AMPLIAÇÃO)

ESCALA: INDICADA

N°: ELÉTRICA

FOLHA 01 DE 01

EST.

A1