

PLANTA BAIXA LAYOUT  
Escala: 1/75

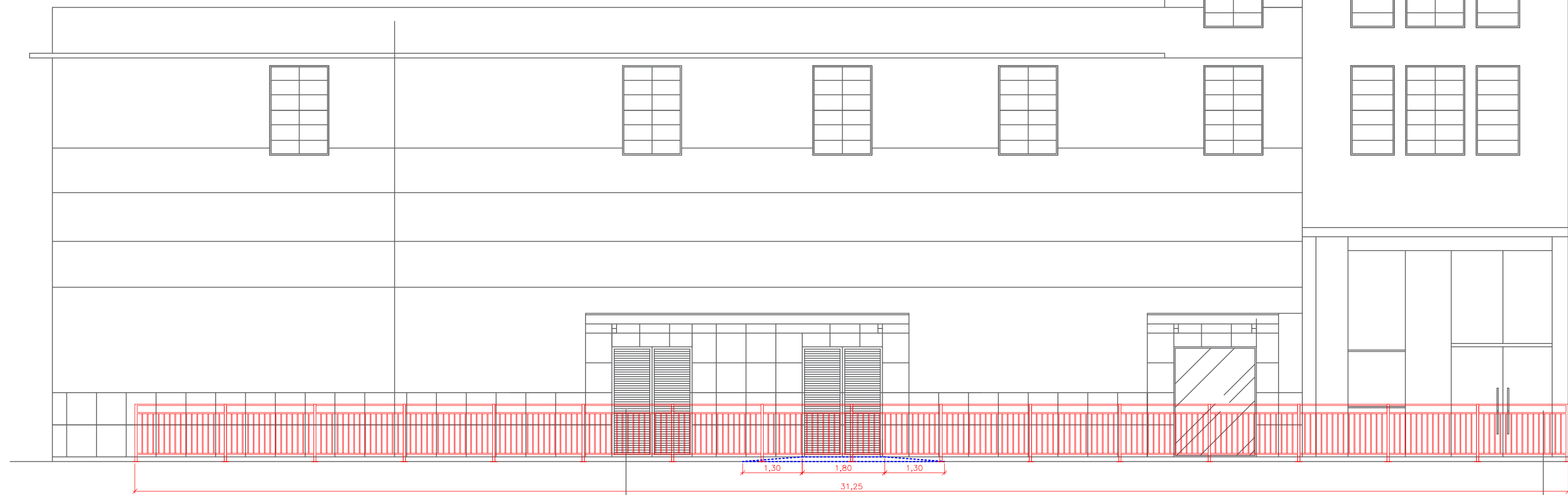

FACHADA FRONTAL  
Escala: 1/75

DETALHES DO GUARDA CORPO E RAMPA DA ENTRADA

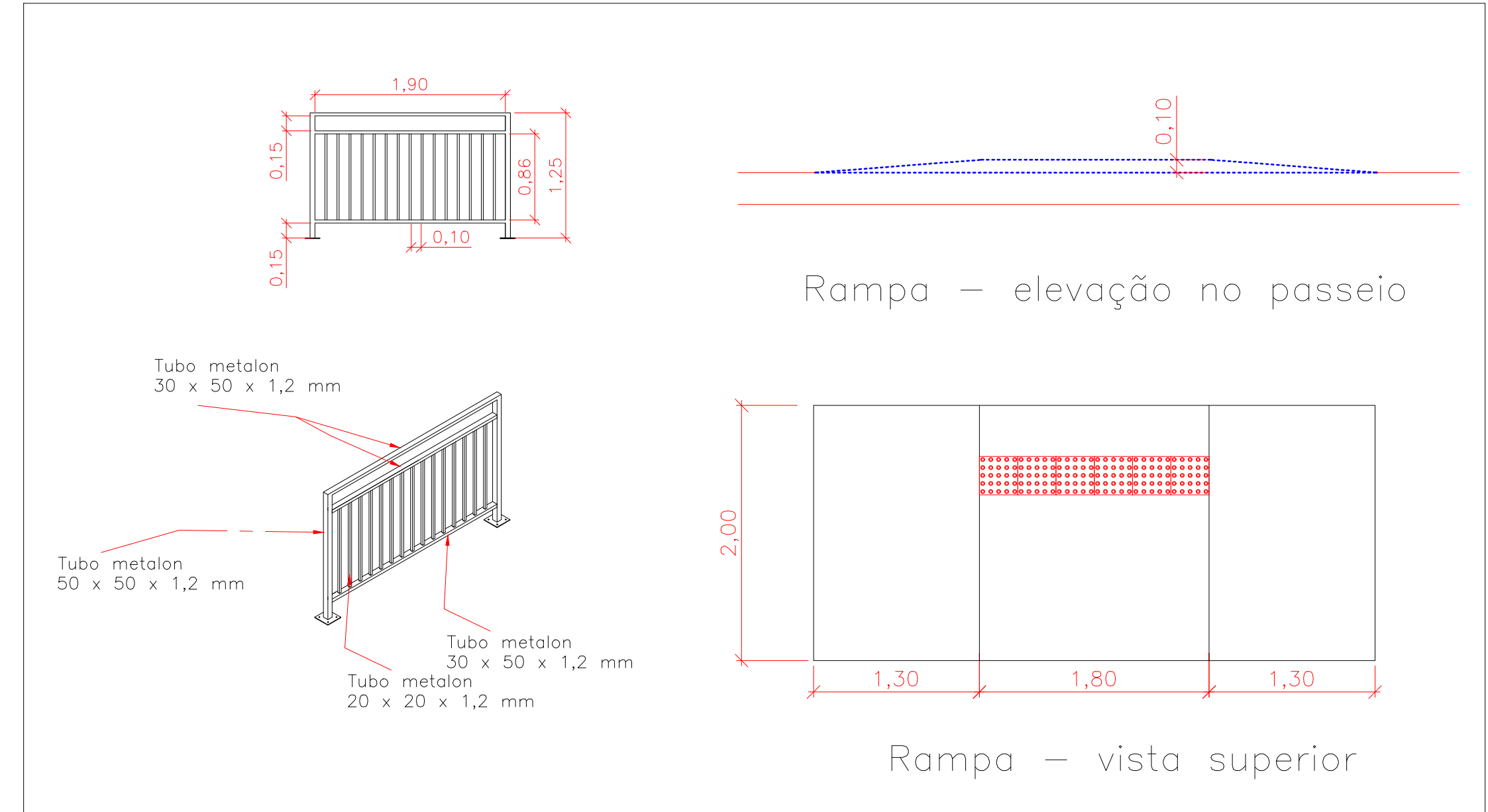

<b>VOLPI</b> SOLUÇÕES MUNICIPAIS				<b>VOLPI CONSULTORIA E ADMINISTRAÇÃO DE EMPRESAS LTDA</b> Av. Barão do Rio Branco, 2679 (Edifício Stella Central) - Sala 509 Centro - Juiz de Fora - MG Fones: (32) 3233-2188 / (32) 9 8006-6643 - Email: volpi_consultoria@yahoo.com.br	
Prefeitura:				Prefeitura Municipal de Além Paraíba / MG	
Descrição:				PROJETO DE REFORMA DA CASA DE CULTURA E REFORMA COM AQUISIÇÃO DE EQUIPAMENTOS NO CINE TEATRO BRASIL, NO MUNICÍPIO DE ALÉM PARAÍBA - MG	
				PROJETO DE ACESSIBILIDADE PLANTAS E DETALHES	
Assinatura do Responsável Técnico:		Desenho:	Escala:	Assinatura do Prefeito:	
		Itallo Tavares	Indicada		
		Data:	Formato:		
		24/11/2025	A1		
		RRT N°:	Prancha:		
		MG20254483597	2/6		
ITALLO GOMES TAVARES Engenheiro Civil CREA-MG- 402-320				PAULO HENRIQUE MARINHO GOLDSTEIN Prefeito Municipal	