

PAGINAÇÃO DE PISOS
1:75

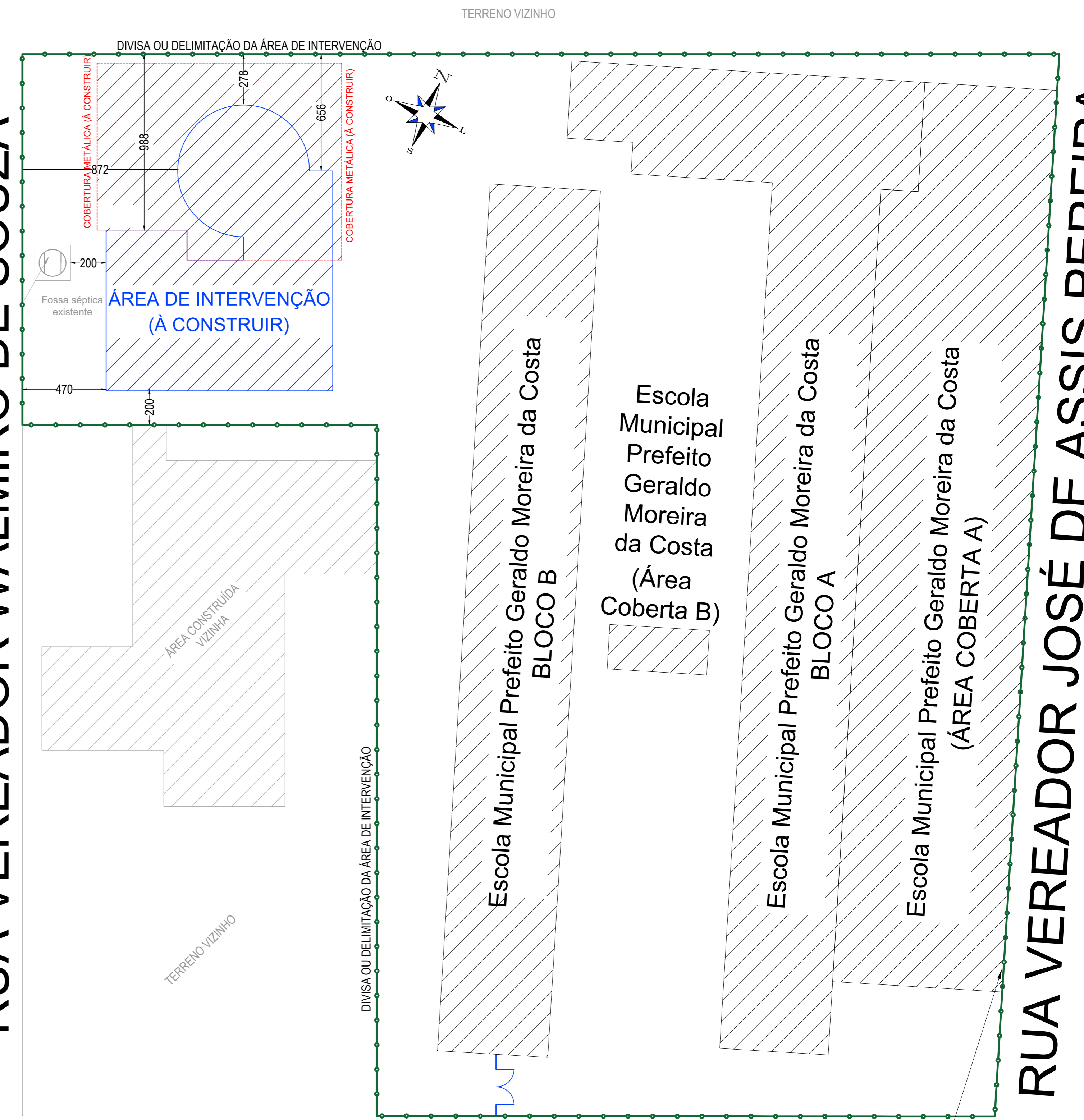

Planta de Localização
Anfiteatro Municipal

RUA VEREADOR WALMIRO DE SOUZA



PLANTA DE SITUAÇÃO/IMPLANTAÇÃO
1:150

DIAGRAMA DE COBERTURA E DRENAGEM
1:75

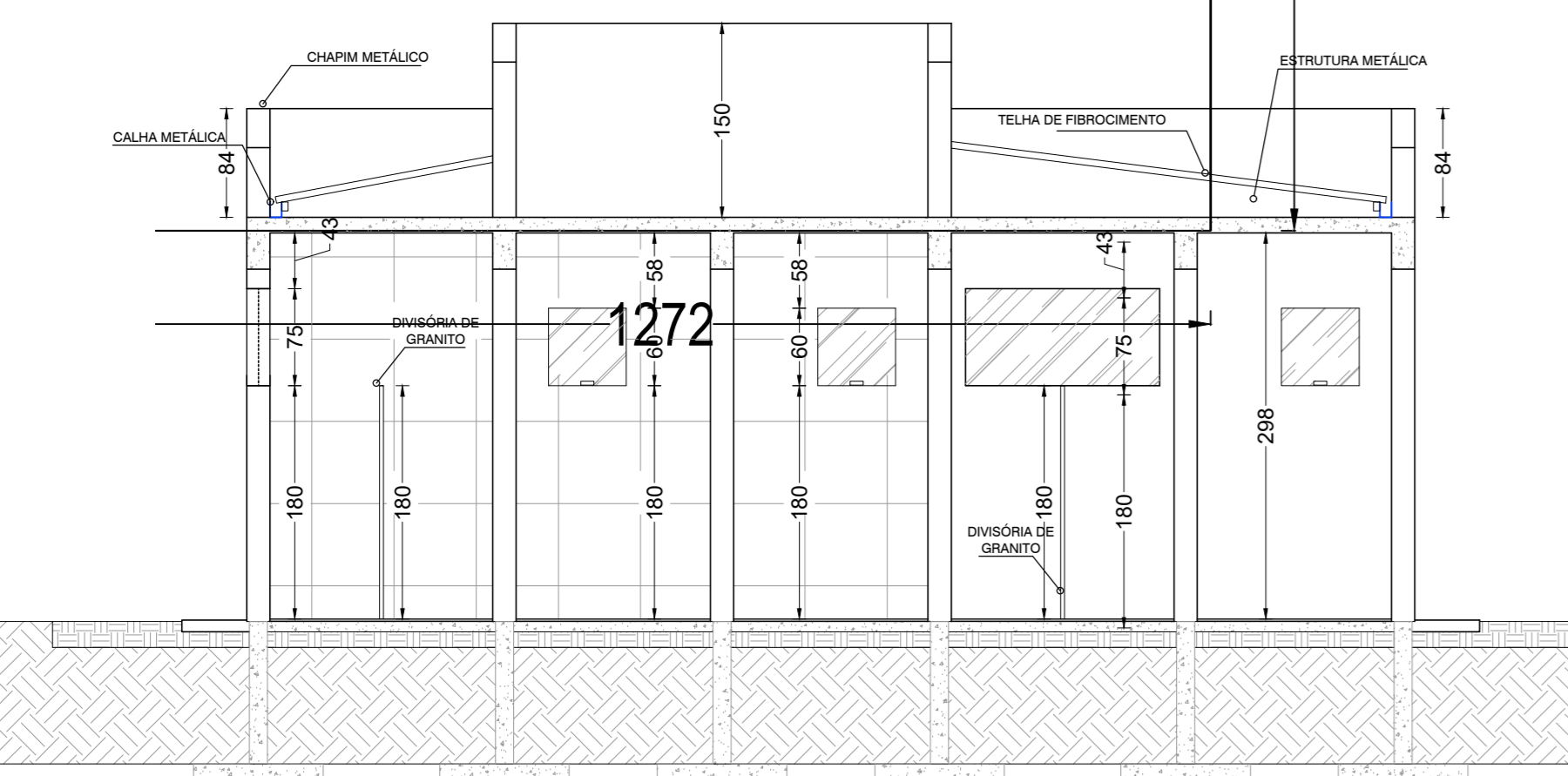
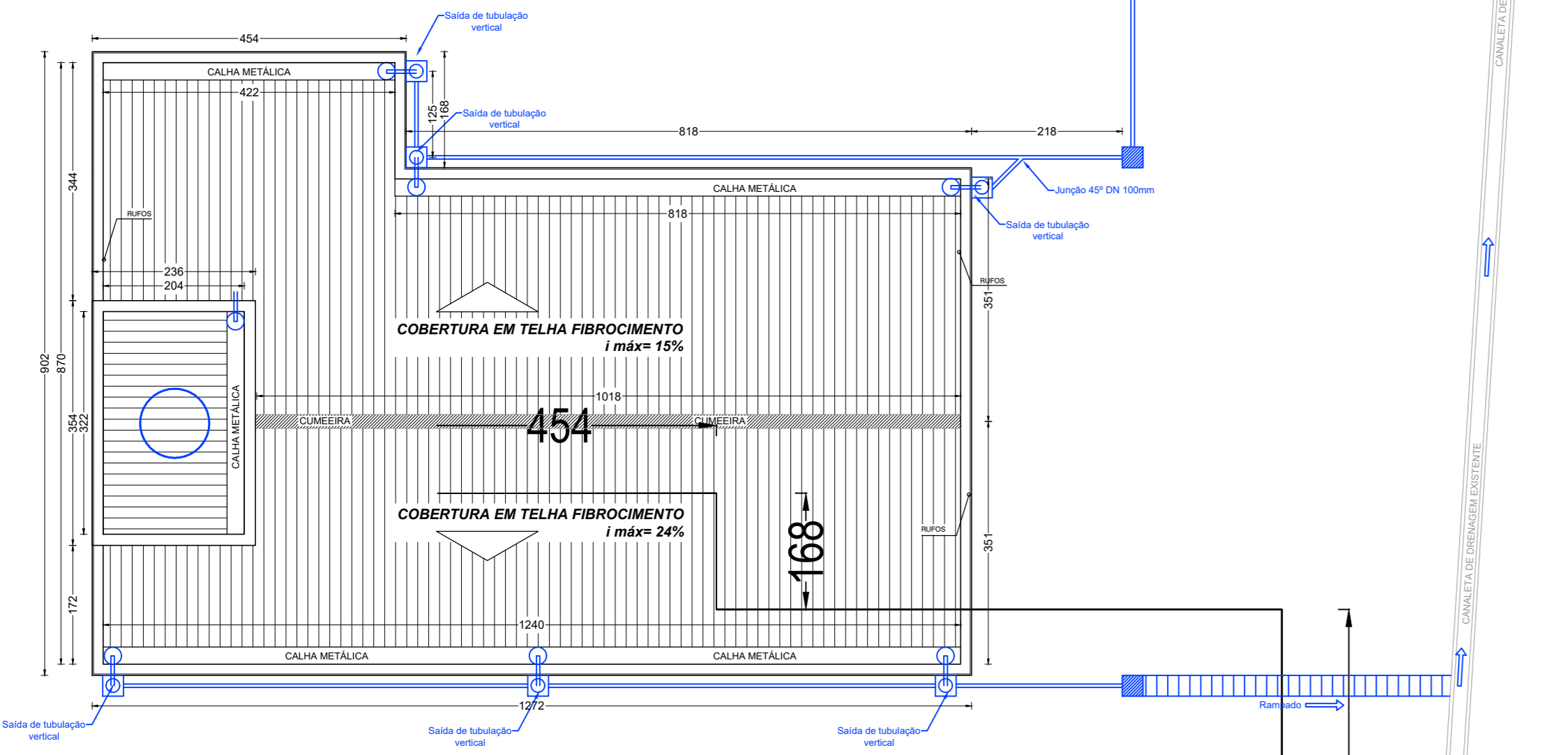

CORTE AA
1:50

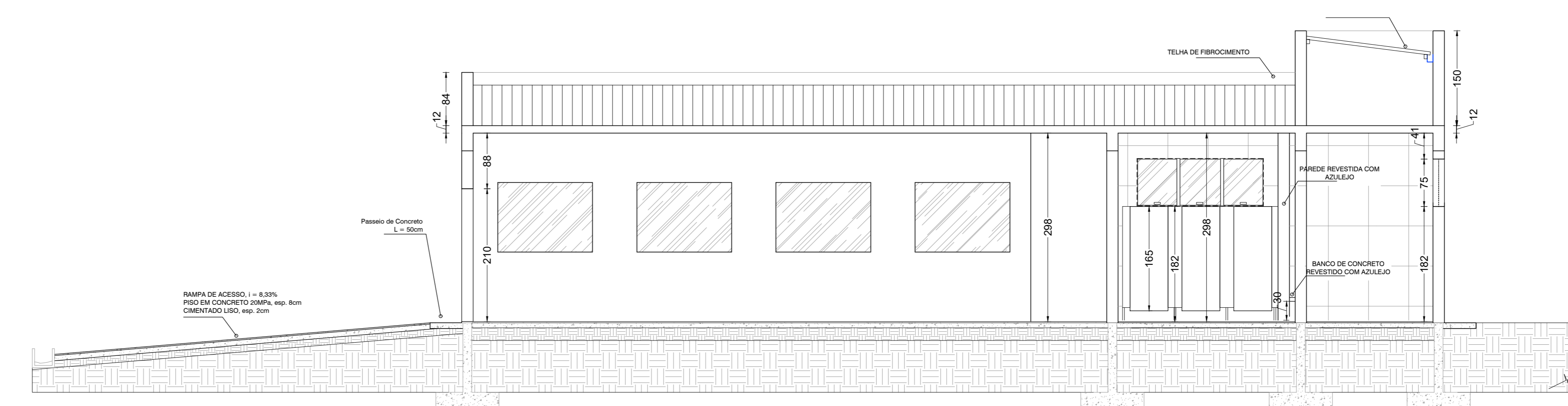

CORTE BB
1:50

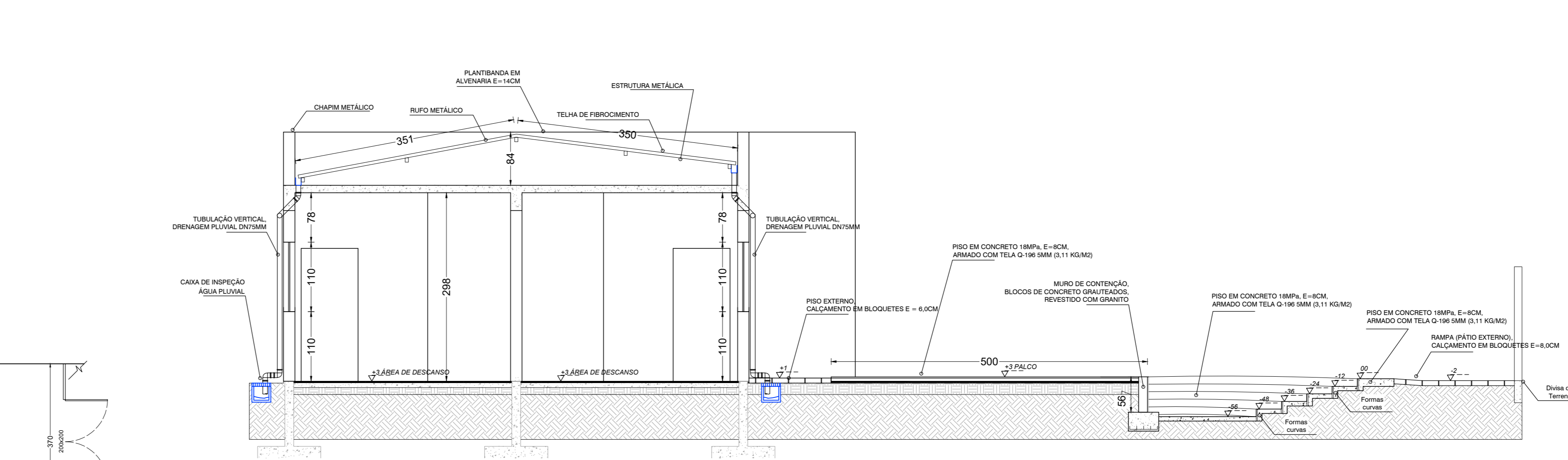

CORTE CC
1:50

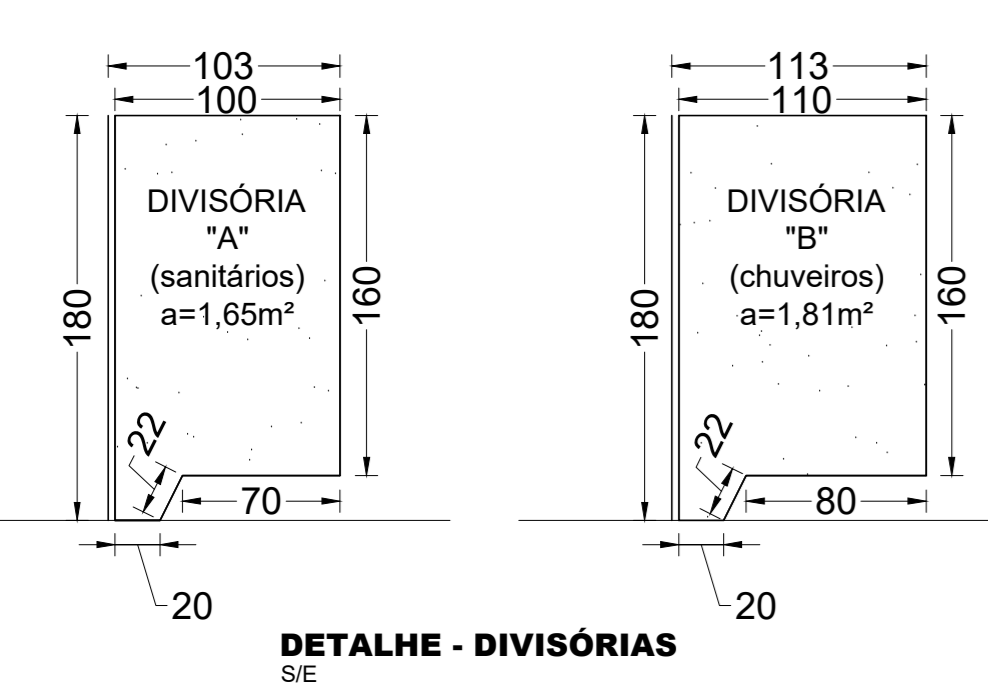

DETALHE - DIVISÓRIAS
SE

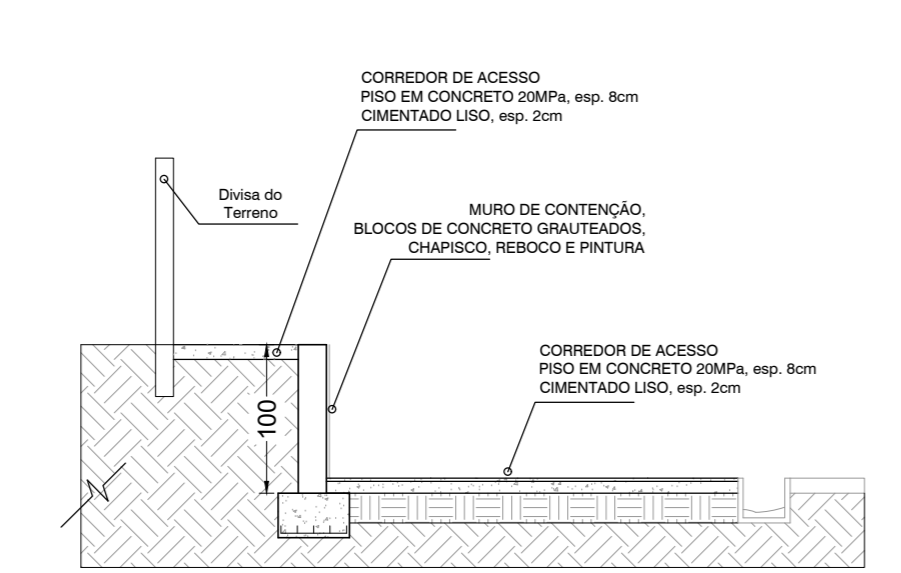

CORTE DD
1:50

- NOTAS
- ESTE PROJETO É PROPRIEDADE DO PROJETISTA REGISTRADO NO SELO. CONFORME LEI Nº 5194/96 NÃO DEVE SER UTILIZADO PARA QUALQUER OUTRA FINALIDADE QUE NÃO SE RELACIONE COM A EXECUÇÃO DA PRESENTE EDIFICAÇÃO, SENDO TERMINANTEMENTE VIGIADA SUA COLOCAÇÃO E DISPOSIÇÃO DE TERCEIROS.
 - EXECUTAR DE ACORDO COM O ABNT E COM PROFISSIONAL TÉCNICO LEGALMENTE HABILITADO.
 - RECOMENDAR-SE O USO DE CONCRETO USADO EM TODAS AS PEÇAS DE CONCRETO ARMADO. SE PRODUZIDO NO LOCAL, A EMPRESA CONSTRUTORA DEVERÁ OBSERVAR A ABNT NBR 12053/2004 E NORMAS CORRELATAS, BEM COMO SER ASSESSORADO POR CONSULTOR TECNOLÓGICO DE CONCRETO.
 - O PROJETISTA NÃO SE RESPONSABILIZA POR EVENTUAIS ALTERAÇÕES DESTE PROJETO DURANTE SUA EXECUÇÃO, PARA QUALQUER MODIFICAÇÃO.
 - A PLANTA DE SITUAÇÃO/IMPLANTAÇÃO VARIA DE ACORDO COM AS DIMENSÕES DO LOTE.

PREFEITURA MUNICIPAL DE MONJOLOS
Rua Prefeito Djalmir Rodrigues de Oliveira, 163 - Centro CEP 39215-000
(38) 3727-1120

PROJETO ARQUITETÔNICO
ANFITEATRO E BANHEIROS

ENDEREÇO: Escola Municipal Prefeito Geraldo Moreira da Costa
Rua Vereador José de Assis Pereira, nº 19 - Centro
Monjolos/MG

DATA: Julho/2025

PROPRIETÁRIO:
PAULO ZILLE NETO
PREFEITO MUNICIPAL DE MONJOLOS

AUTOR DO PROJETO E RESPONSÁVEL TÉCNICO:
ÉRIC RODRIGUES OLIVEIRA
CREA: MG 221365/D

CONTEUDO DA FOLHA:
PLANTA BAIXA - TERREO
CORTES AA, BB, CC e DD
DIAGRAMA COBERTURA
PLANTA DE SITUAÇÃO/IMPLANTAÇÃO e LOCALIZAÇÃO
DETALHE DIVISÓRIAS
PAGINAÇÃO DE PISOS

RUA VEREADOR JOSÉ DE ASSIS PEREIRA

ESCALA:
INDICADA
FORMATO:
A0