

Observações:  
As informações das divisões e normas de confrontações são de responsabilidade dos proprietários

**Sistema de Referência - Sirgas 2000**  
**Fuso: 23° Meridiano Central: 45°**

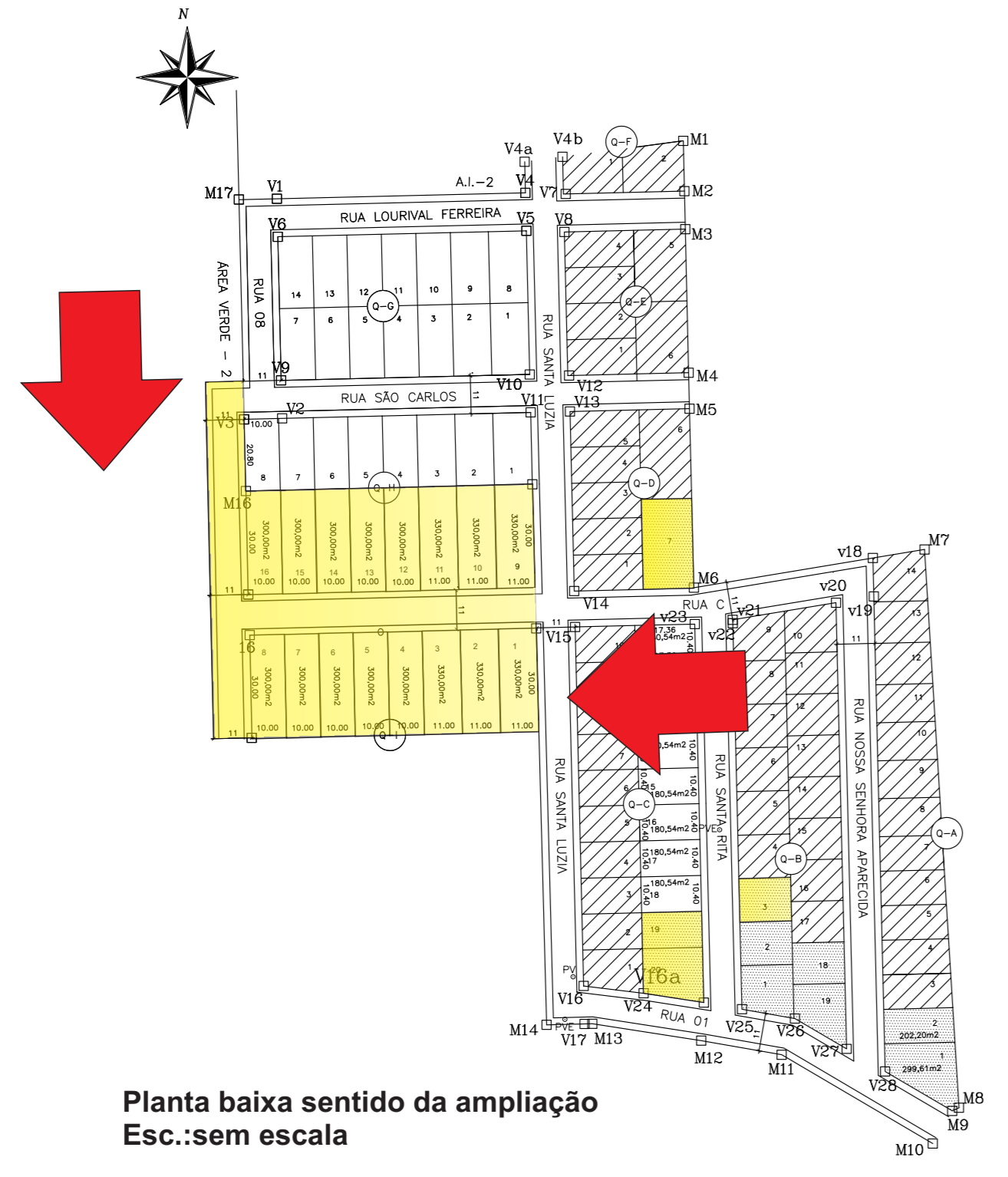

**Croqui da área de intervenção a matrícula associada.**  
**Construção de 20 unidades Habitacionais MCMV- Programa/SICOMV**  
**nº039766/2025**

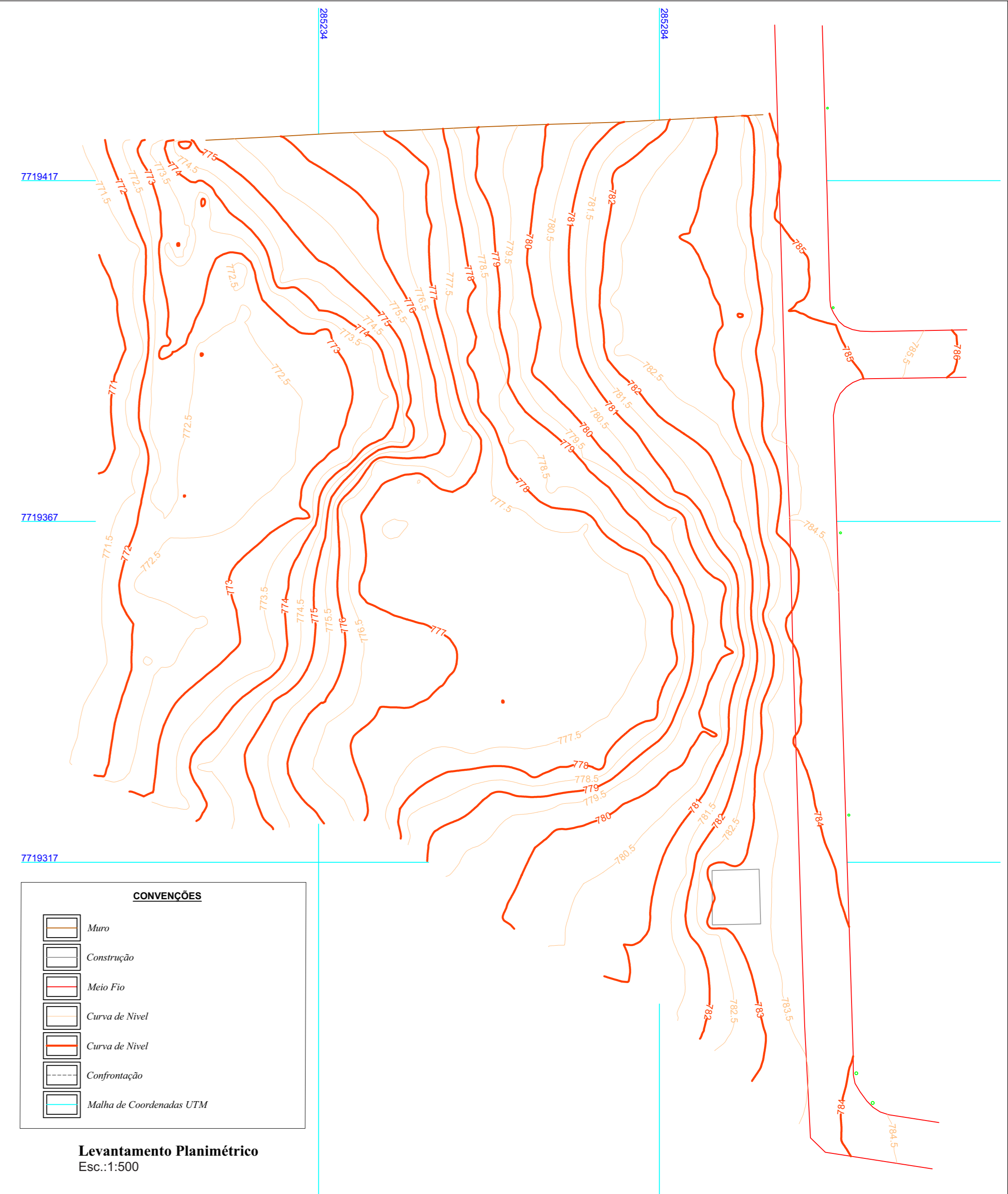

<b>PROJETO</b> Construção de Habitações Unifamiliar FNHIS Sub-50, MCMV.		
<b>ENDEREÇO</b> Bairro Marçílio Diniz Rua -Prolongamento da Rua Santo Antônio com Rua Santa Luzia.		
<b>CIDADE</b> Capetinga	<b>ESTADO</b> Minas Gerais	
<b>CLIENTE</b> Prefeitura Municipal de Capetinga CNPJ.: 17.894.031/0001-36		
<b>ARQUITETO</b> Lucas Martins Vieira CAU BR- A75610-5		
<b>ENGENHEIRO</b> Lucas Custódio de Lima Campos CREA 241547/D		
<b>FASE PROJETO</b> PL   Projeto Legal	<b>ESCALA</b> 1:50, 1:200, 1:100, 1:1	<b>DIMENSÃO DA FOLHA</b> A1
<b>CONTEÚDO</b> Planta baixa da localização e implantação dos lotes com medidas, e coordenadas Geográficas, locação das 20 unidades em seus respectivos terrenos.		
<b>RESPONSÁVEL</b> CAIXA	<b>DATA</b> 11-02-2026	<b>FOLHA</b> 07
<b>ARQUIVO DIGITAL</b> FNHIS GEPAD.pln	<b>REVISÃO</b> 01	

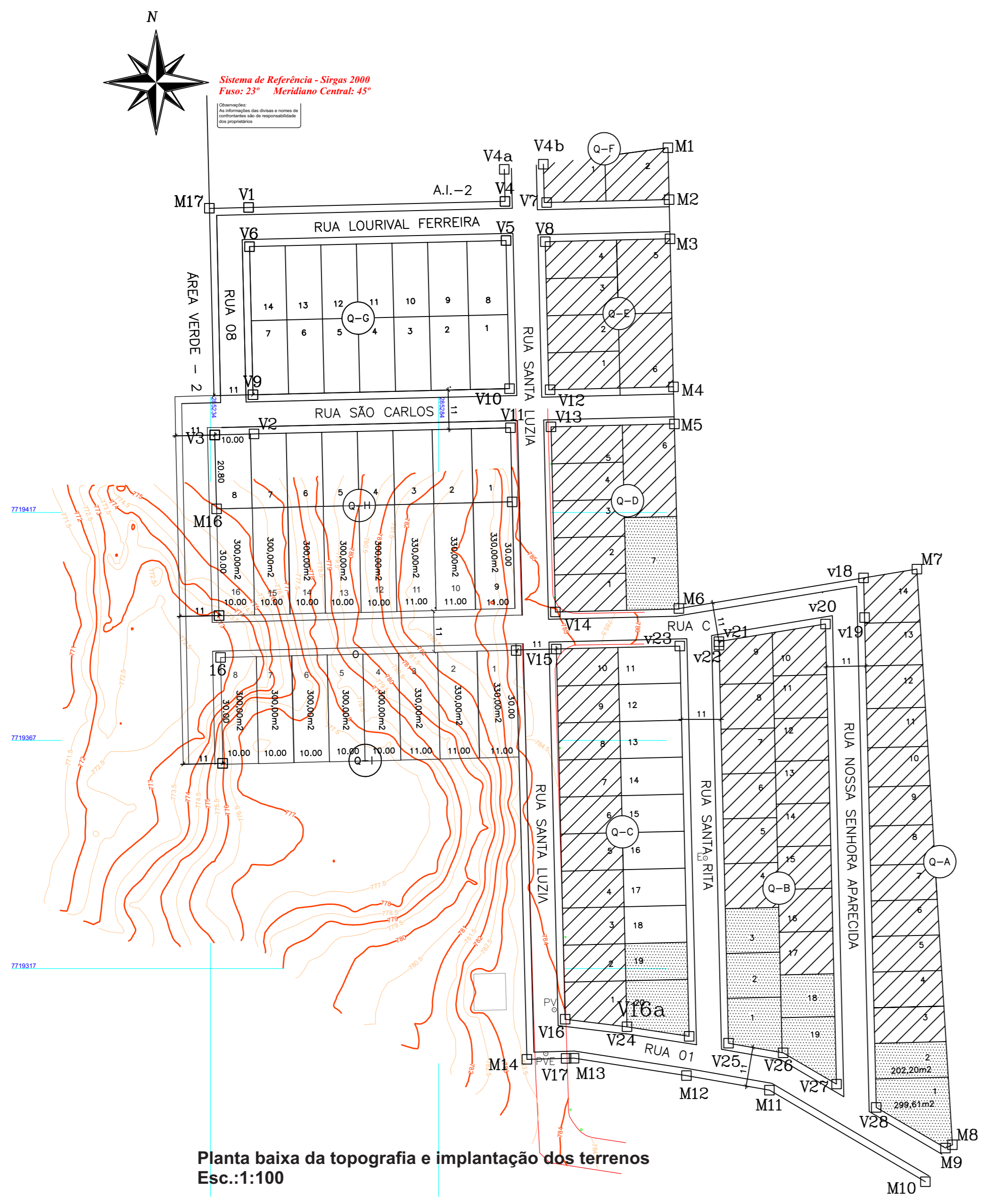

Observações:  
As informações das divisões e normas de confrontamentos são de responsabilidade dos proprietários

**Sistema de Referência - Sirgas 2000**  
Fuso: 23° Meridiano Central: 45°

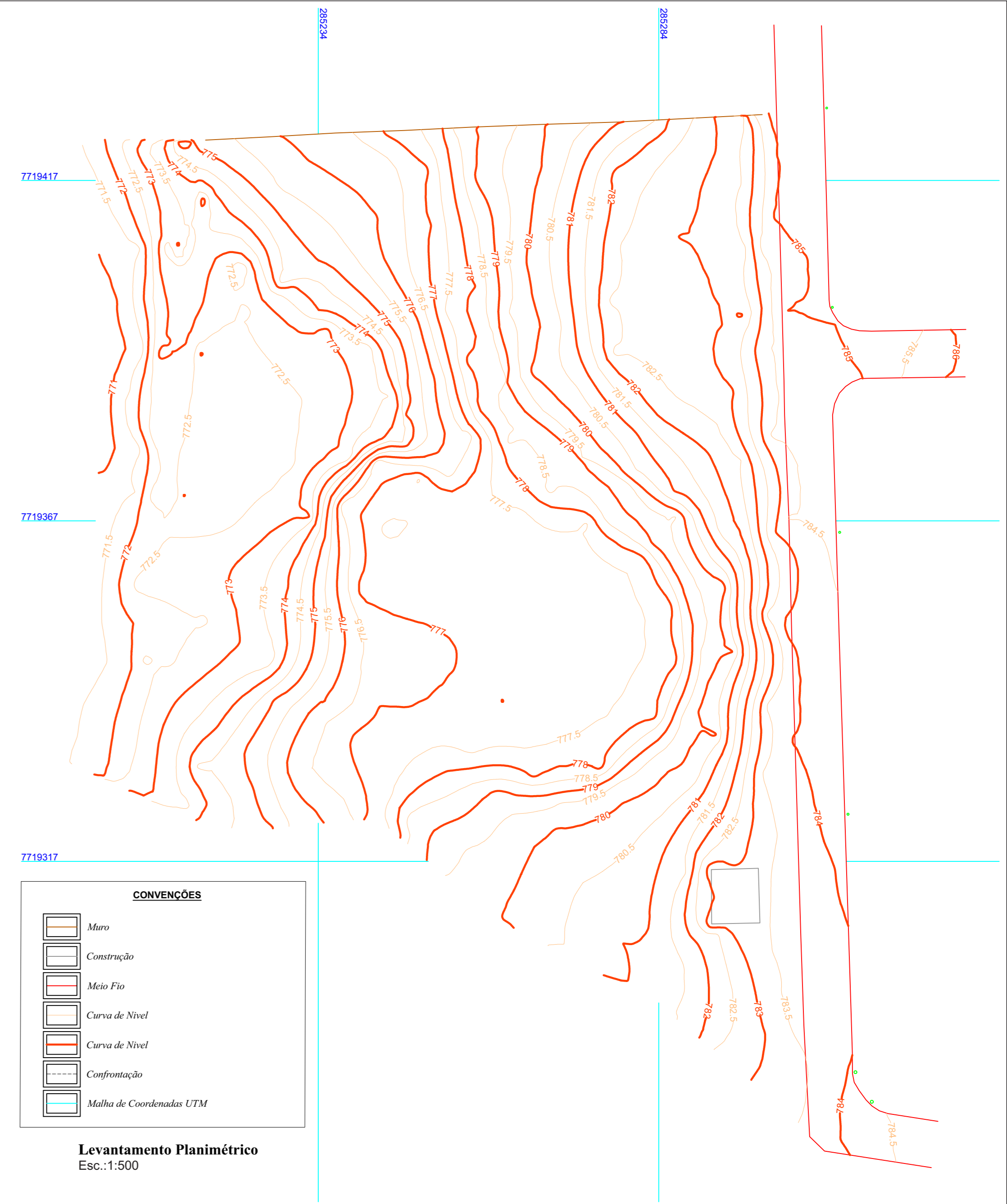

**Croqui de locação das 20 unidades em seus respectivos terrenos.**  
Esc.: sem escala



<b>PROJETO</b>		
Construção de Habitações Unifamiliar FNHIS Sub-50, MCMV.		
<b>ENDEREÇO</b>		
Bairro Marçílio Diniz Rua :Prolongamento da Rua Santo Antônio com Rua Santa Luzia.		
<b>CIDADE</b>	<b>ESTADO</b>	
Capetinga	Minas Gerais	
<b>CLIENTE</b>		
Prefeitura Municipal de Capetinga CNPJ.: 17.894.031/0001-36		
<b>ARQUITETO</b>		
Lucas Martins Vieira CAU BR- A75610-5		
<b>ENGENHEIRO</b>		
Lucas Custódio de Lima Campos CREA 241547/D		
<b>FASE PROJETO</b>	<b>ESCALA</b>	<b>DIMENSÃO DA FOLHA</b>
PL   Projeto Legal	1:50, 1:200, 1:100, 1:1	A1
<b>CONTEÚDO</b>		
Planta baixa da localização e implantação dos lotes com medidas, e coordenadas Geográficas, locação das 20 unidades em seus respectivos terrenos e Levantamento Planialtimétrico de Área		
<b>RESPONSÁVEL</b>	<b>DATA</b>	<b>FOLHA</b>
CAIXA	11-02-2026	08
<b>ARQUIVO DIGITAL</b>	<b>REVISÃO</b>	
FNHIS GEPAD.pln	01	