

**CORTE AA**  
ESCALA: 1:100

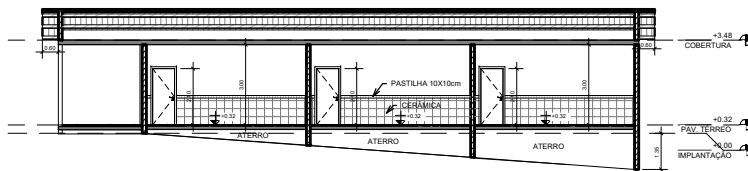

**CORTE BB**  
ESCALA: 1:100

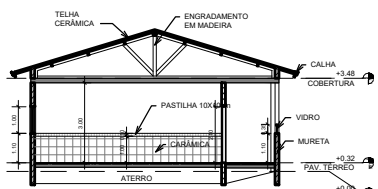

**CORTE CC**  
ESCALA: 1:100

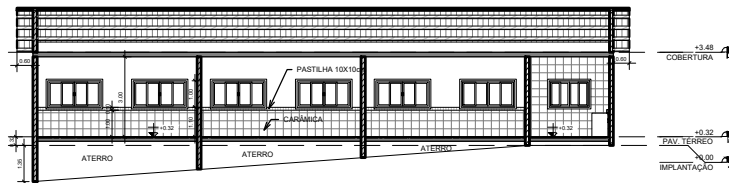

**CORTE DD**  
ESCALA: 1:100

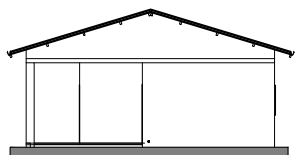

**FACHADA LATERAL DIREITA**  
ESCALA: 1:100

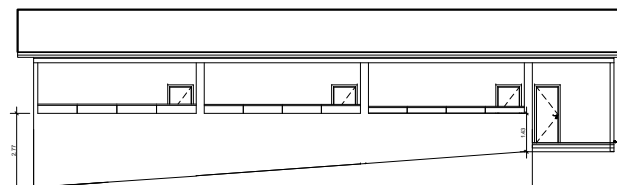

**FACHADA FRONTAL**  
ESCALA: 1:100

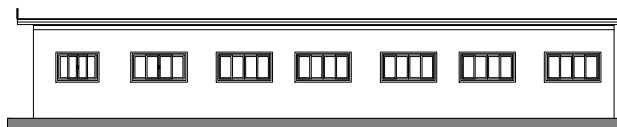

**FACHADA FUNDOS**  
ESCALA: 1:100

## PROJETO COMPLETO

FOLHA  
02

AMPLIAÇÃO DA ESCOLA MUNICIPAL COMENDADOR ANTÔNIO FLORÊNCIO NOGUEIRA

PREFEITURA MUNICIPAL DE CAREAÇU 17.935.3888/0001-15  
CNPJ

RUA SATURNINO DE FARIA, 143 CENTRO CAREAÇU/MG  
LOCAL: BARRIO MUNICÍPIO

CORTES E FACHADAS

FRANCA: ESCALA: INDICADA

SITUAÇÃO SEM ESCALA

DECLARO QUE A APROVAÇÃO DO PROJETO NÃO IMPLICA NO RECONHECIMENTO POR PARTE DA PREFEITURA DO DIREITO DE PROPRIEDADE DO TERRENO

CONFORME IMPLANTAÇÃO

PROPRIETÁRIO:  
PREFEITURA MUNICIPAL DE CAREAÇU  
EUGÊNIO RIBEIRO DOS SANTOS NETO - PREFEITO MUNICIPAL

QUADRO DE ÁREAS

AUTOR DO PROJETO - ARQUITETA  
EDIONE SILVA FERREIRA  
CAD. 4152307

TERRENO: 3.469,00m²

CONSTITUIÇÃO	ÁREA (M²)
PAVIMENTO	66,56
EXISTENTE	20,28
AMPLIAÇÃO GALV.	13,29
AMPLIAÇÃO QUB. PL. COORDENADO	213,87
TOTAL AMPLIAÇÃO	213,87

RESPONSÁVEL TÉCNICO  
EDIONE SILVA FERREIRA  
CAD. 4152307