

Planta Térreo  
1:50

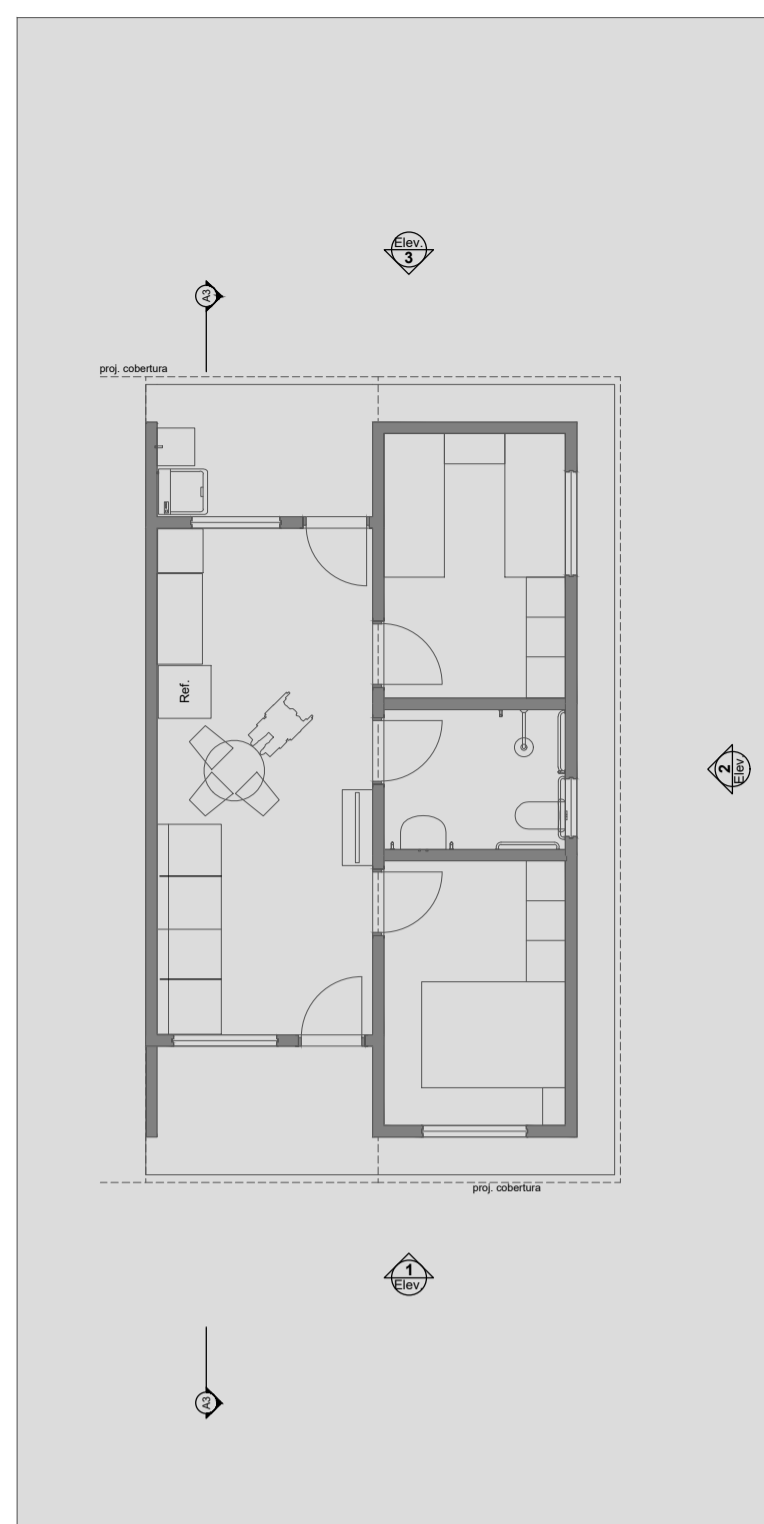

LAYOUT  
1:100

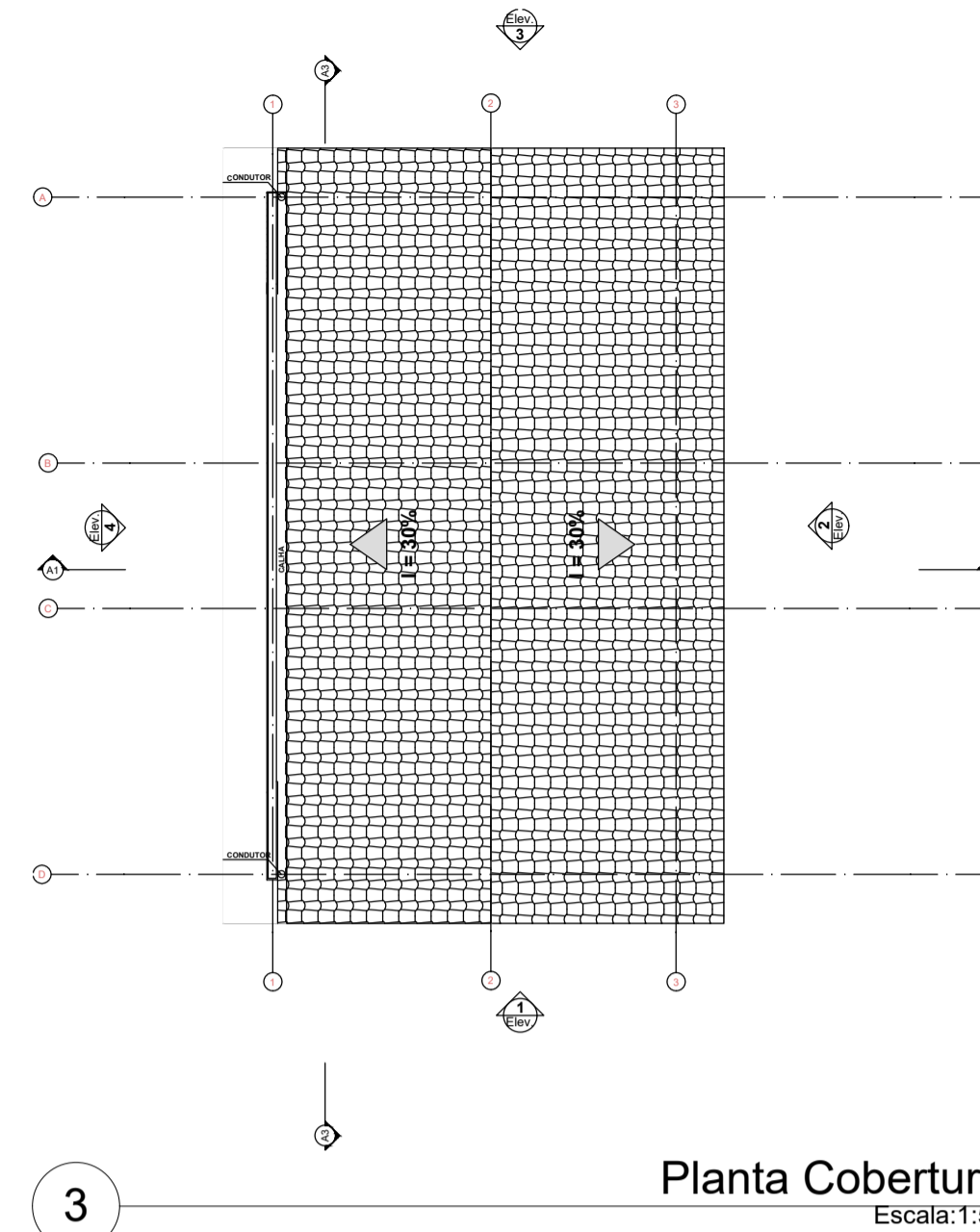

Planta Cobertura  
Escala:1:50

Quadro de Áreas		
Piso de Origem	Cômodo	Área Medida
Nível 0,00		
01	ESTAR / COZINHA	19,10
02	DORM. 01	8,40
03	BANHO	4,44
04	DORM. 02	8,40
05	VARANDA	3,56
06	LAVANDERIA	3,56
		<b>47,46 m²</b>

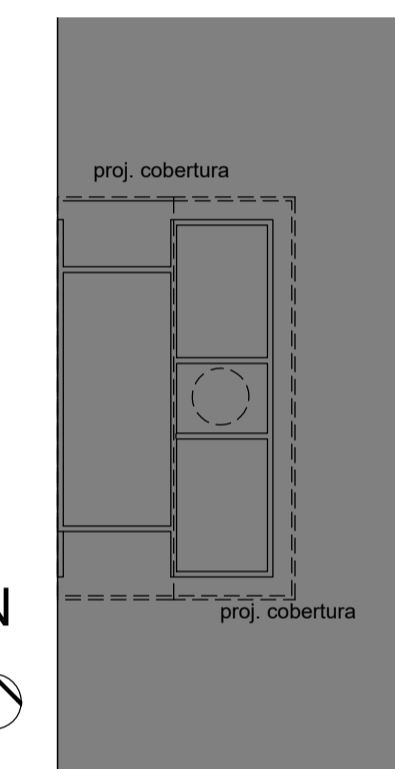

2 Implantação  
Escala:1:200  
SEGUIR PRANCHA DE IMPLANTAÇÃO

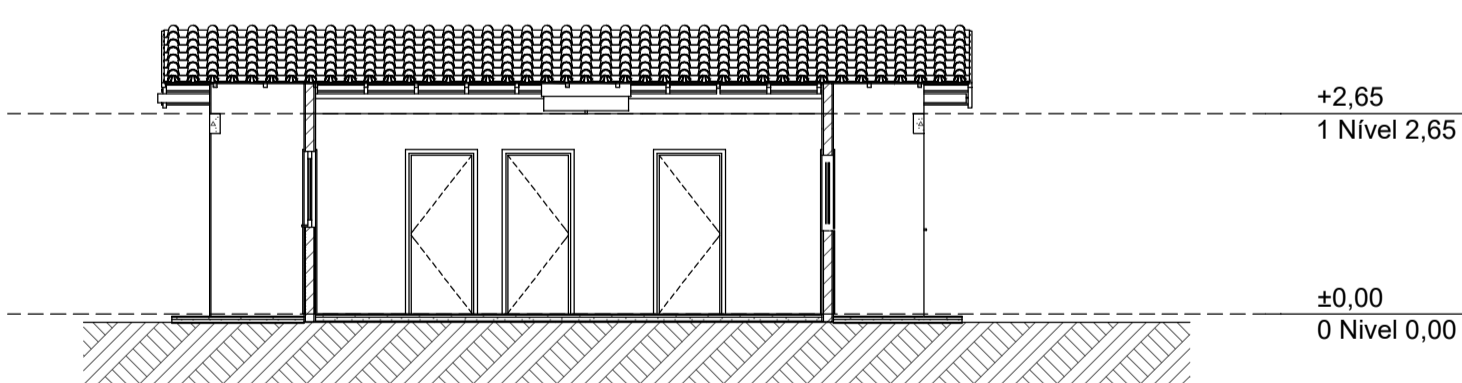

Corte  
1:100

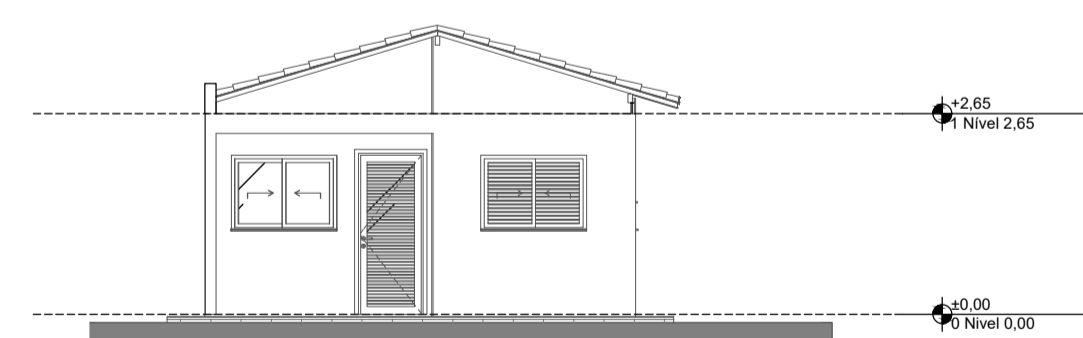

1 Elevação Frontal  
1:100

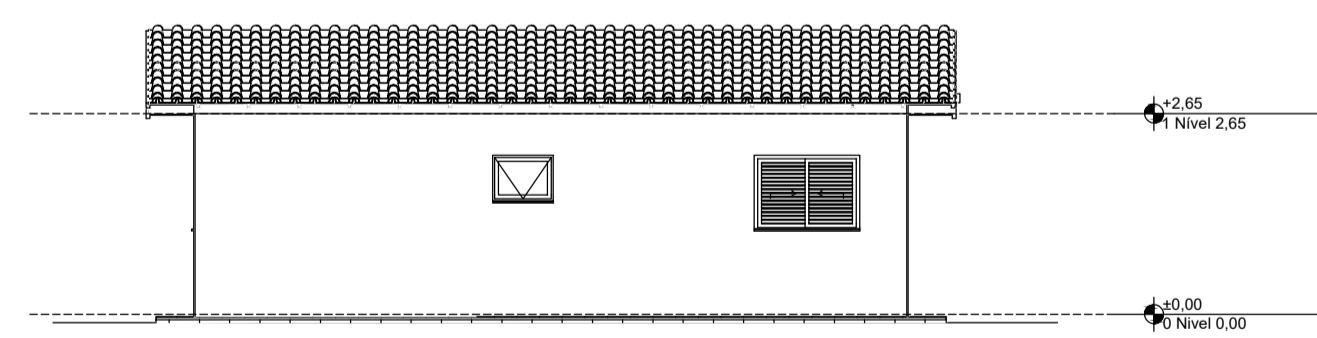

2 Lateral Direita  
1:100

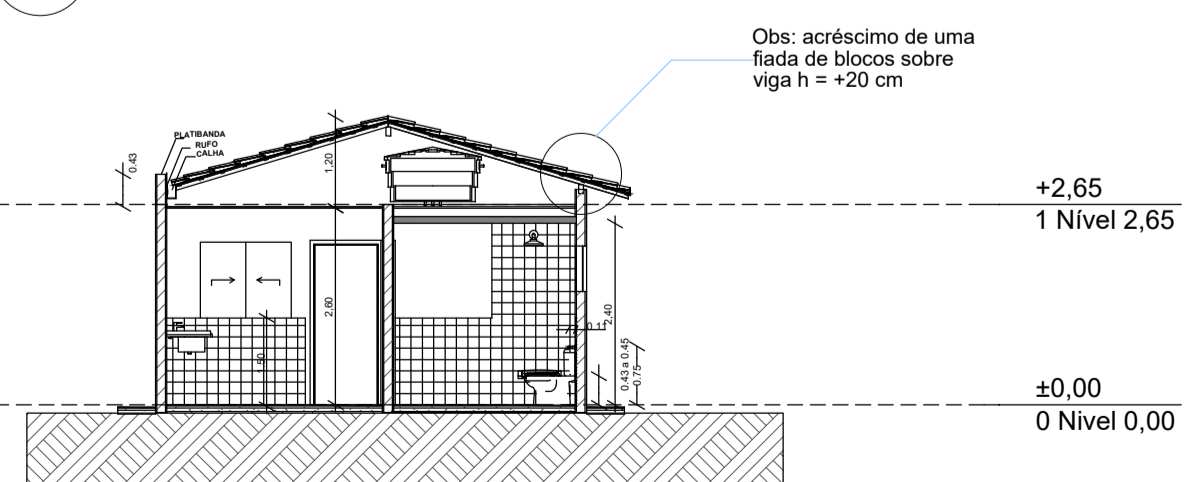

Corte  
1:100

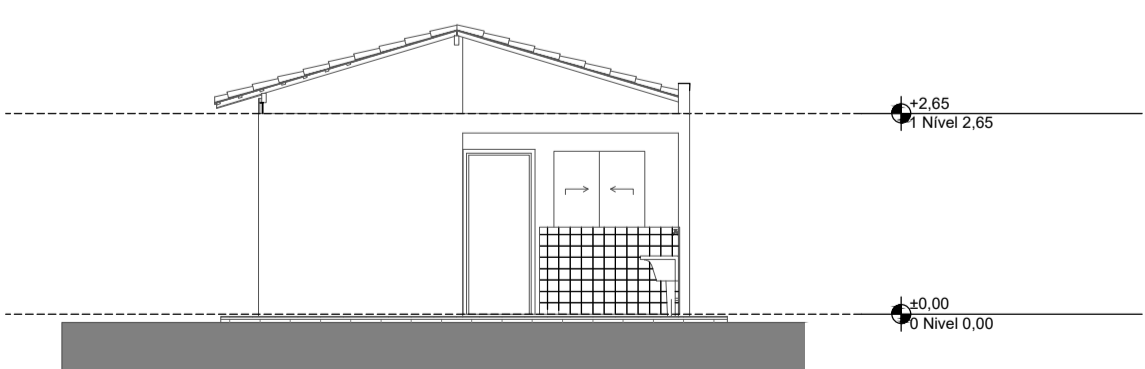

3 Elevação Posterior  
1:100

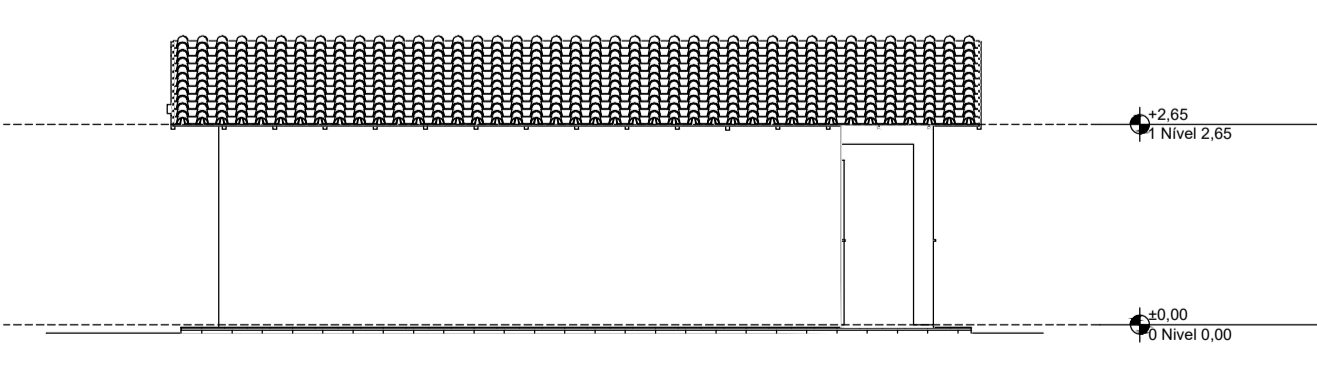

4 Lateral Esquerda  
1:100

**PREFEITURA MUNICIPAL DE CAREAÇU**  
AV. SATURNINO DE FARIA, 140 - CENTRO, CAREAÇU/MG  
CNPJ: 17.935.388/0001-15  
CEP 37.582-000

PROJETO: CONSTRUÇÃO DE 20 UNIDADES HABITACIONAIS - MCMV - FNHIS  
ENDEREÇO: LOTEAMENTO VOLTA GRANDE RUA, LOTES:07,08,09  
CIDADE: CAREAÇU ESTADO: MG  
CLIENTE: PREFEITURA MUNICIPAL DE CAREAÇU

PREFEITURA MUNICIPAL DE CAREAÇU  
EUGÊNIO RIBEIRO DOS SANTOS NETO  
PREFEITO MUNICIPAL

ARQUITETO: EDIONE SÍLVIA FERREIRA  
CAU: A19.326-7  
RRT: 16172141

EDIONE SÍLVIA FERREIRA  
A19.326-7

PROP. SICONV: 039771/2025  
PROP. NOVO PAC: 5600005289/2025

FASE PROJETO: ANTE PROJETO  
CONTEÚDO: PLANTA BAIXA, COBERTURA, CORTES, FACHADAS

RESPONSÁVEL: EDIONE SÍLVIA FERREIRA  
ÁREA: 53,86m²

DATA: 20/10/2025  
REVISÃO: 00

APROVAÇÕES:

APROVADO EM: 20 DE OUTUBRO DE 2025

PREFEITURA MUNICIPAL DE CAREAÇU  
EUGÊNIO RIBEIRO DOS SANTOS NETO  
PREFEITO MUNICIPAL