

PONTOS TOPOGRÁFICOS - Esc.: 1:1000  
COMPRIMENTO: 448,70m

| PONTO | COORDENADAS UTM               | ELEVAÇÃO(m) | COMP. (m) |
|-------|-------------------------------|-------------|-----------|
| P01   | 427507.1200 E<br>7557008.08 S | 859         | 0,00      |
| P02   | 427474.0000E<br>7557040.00 S  | 856         | 48,86     |
| P03   | 427446.000 E<br>7557079.00 S  | 853         | 44,82     |
| P04   | 427423.0000 E<br>7557114.00 S | 848         | 41,88     |
| P05   | 427398.0000 E<br>7557161.00 S | 843         | 53,24     |
| P06   | 427381.0000 E<br>7557248.00 S | 835         | 88,65     |
| P07   | 427374.0000 E<br>7557307.00 S | 827         | 59,41     |
| P08   | 427387.6881 E<br>7557389.06 S | 821         | 83,14     |

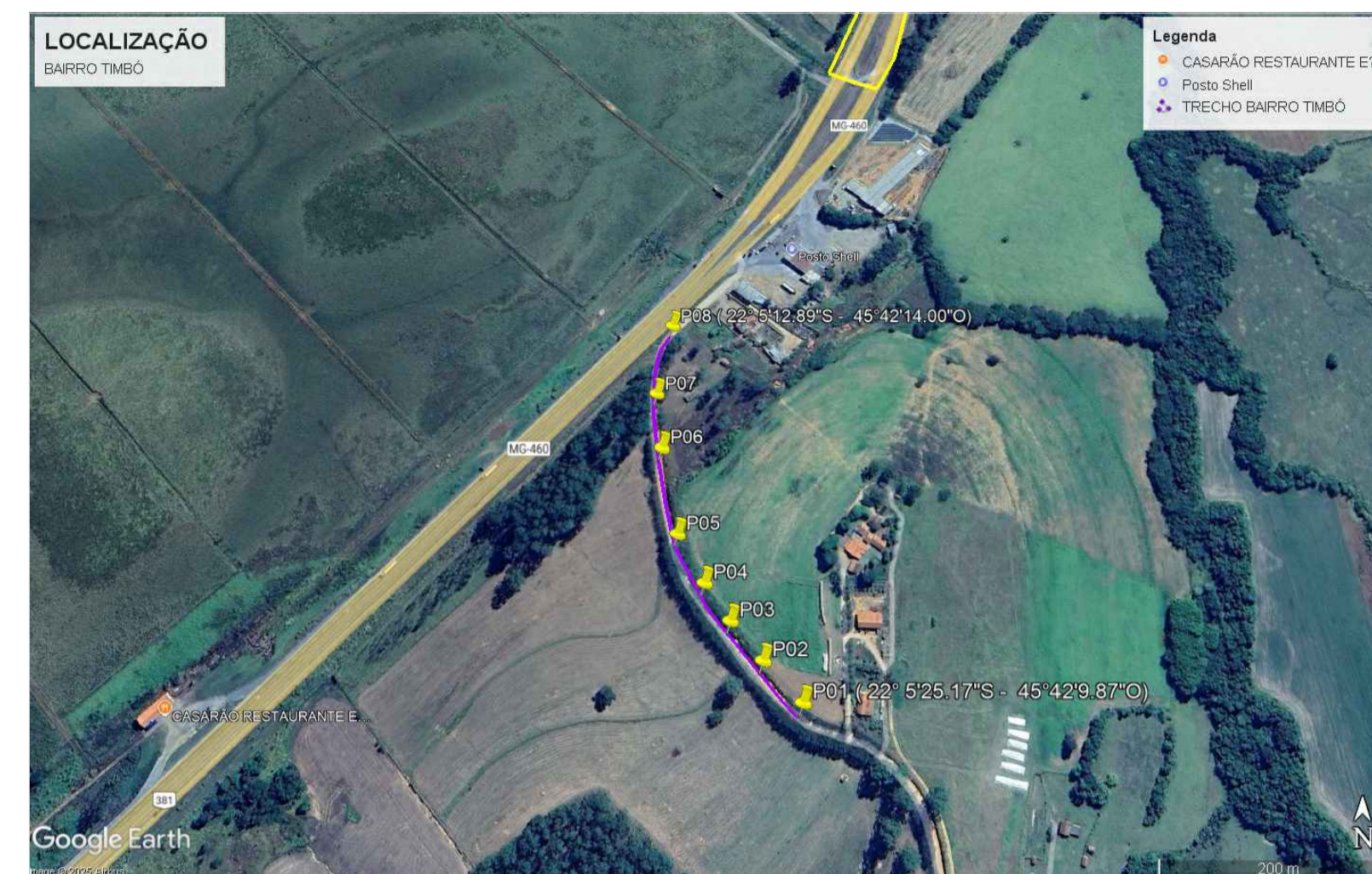

## PONTOS TOPOGRÁFICOS

FOLHA 01/01  
ESCALA 1:1000

PROJETO: PARA CALÇAMENTO EM BLOQUETES

LOCAL: ESTRADA VICINAL BAIRRO TIMBÓ  
BAIRRO TIMBÓ, CAREAÇU, MG

PROP.: PREFEITURA MUNICIPAL DE CAREAÇU  
CNPJ Nº17.935.388/0001-15

### SITUAÇÃO SEM ESCALA

As coordenadas foram tiradas com  
GPS Garmin etrex Vista HCx  
Padrão: DATUM SAD 69

DECLARO QUE A APROVAÇÃO DO PROJETO NÃO IMPLICA  
NO RECONHECIMENTO POR PARTE DA PREFEITURA DO  
DIREITO DE PROPRIEDADE DO TERRENO.

PROP.: EUGÊNIO RIBEIRO DOS SANTOS NETO  
PREFEITO MUNICIPAL

### ÁREAS / M2

REGULARIZAÇÃO 3.705,56  
CALÇAMENTO 3.319,68

RT: ARQ. EDIONE SILVIA FERREIRA  
CAU: A 19.326-7

RRT Nº 1673287