

-22.14126°
-45.651678

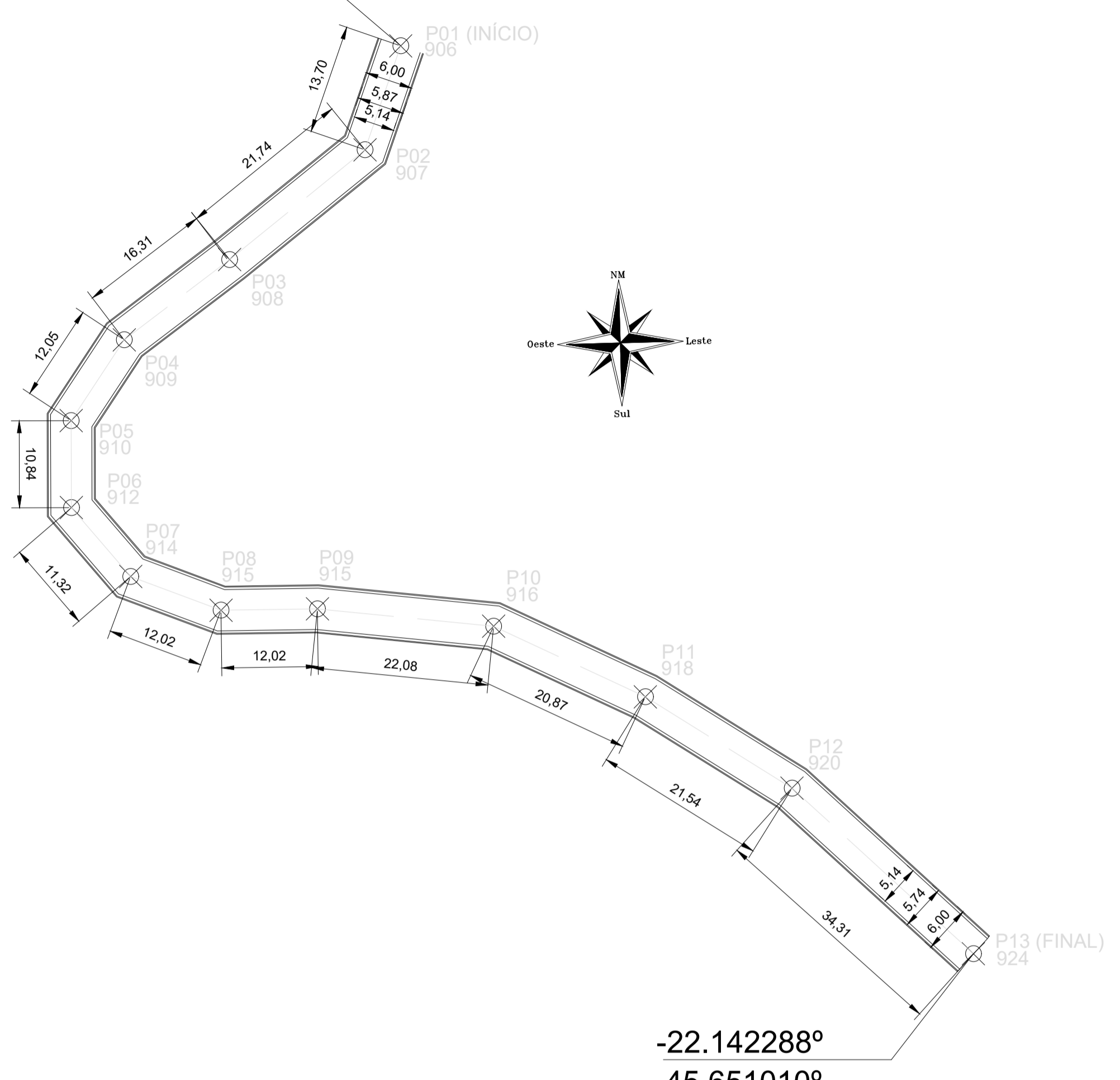

-22.142288°
-45.651010°

PONTOS TOPOGRÁFICOS - Esc.: 1:500
COMPRIMENTO: 208,80m

CONVENÇÕES:

- MEIO FIO
- SARJETA
- BLOCO INTERTRAVADO 16 FACES
- PERFIL LONGITUDINAL NATURAL
- PERFIL LONGITUDINAL A EXECUTAR

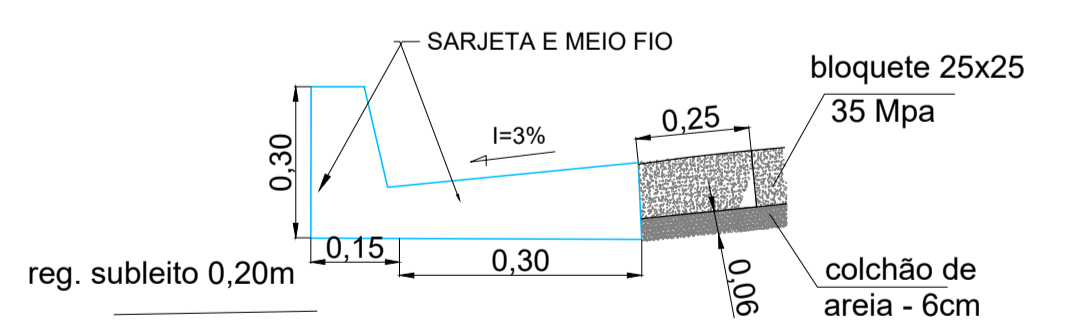

DRENAGEM SUPERFICIAL

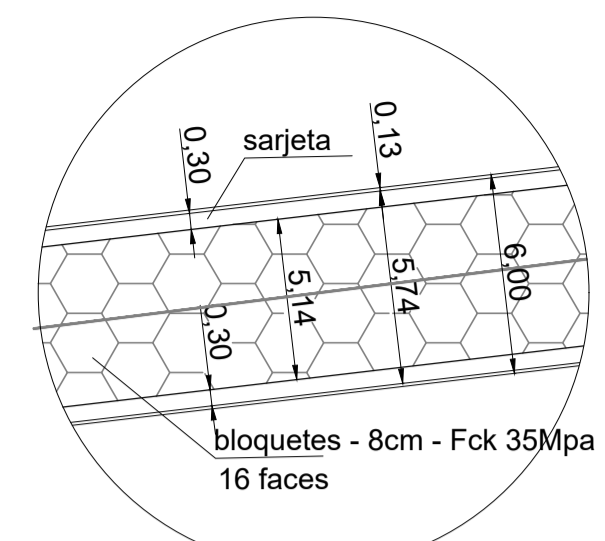

DETALHE 01
Pavimento com comp. 208,80m

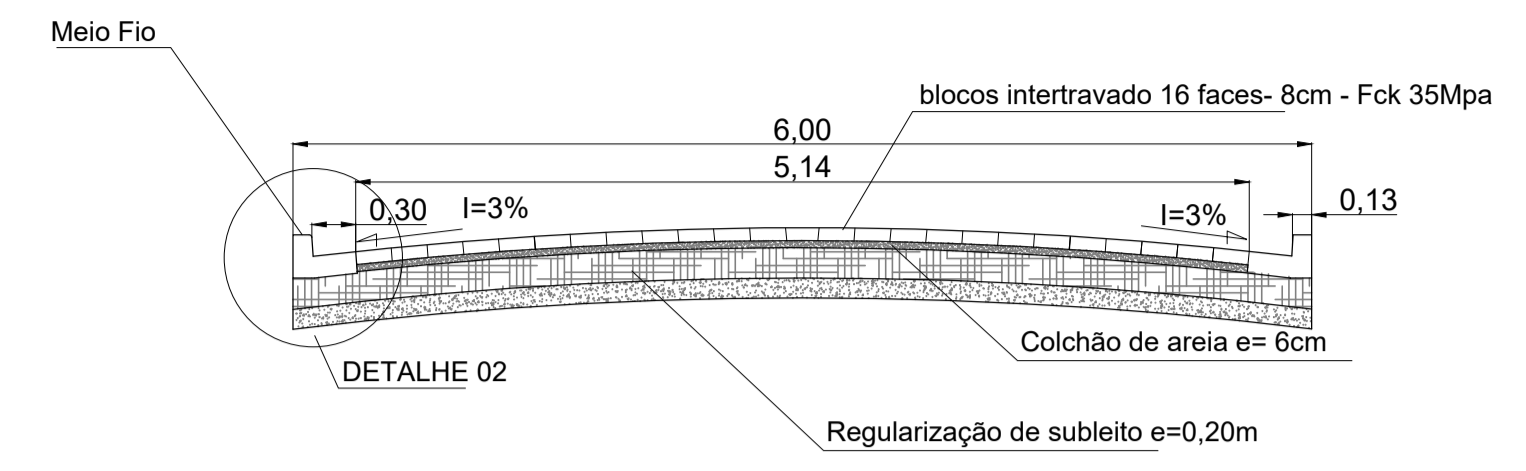

PERFIL TRANSVERSAL - COMP.=208,80m



Padrão Contran A20a



Padrão Contran A20b

OBS.: NÃO HAVERÁ REMOÇÃO DE INERFERÊNCIAS
TAIS COMO POSTES, ÁRVORES ETC.

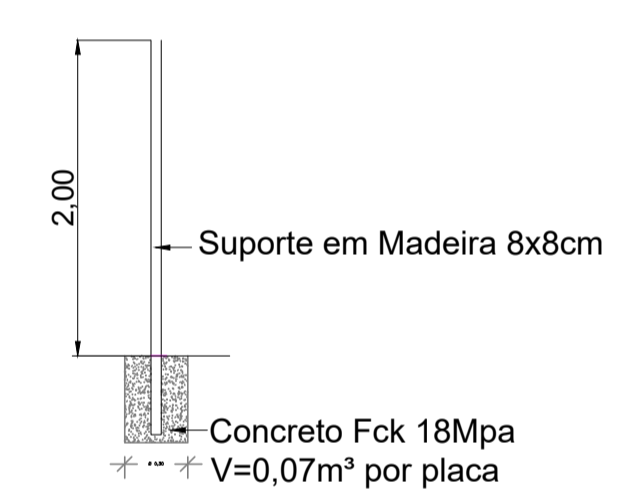

Suporte Metálico p/ Placa S/ESC.

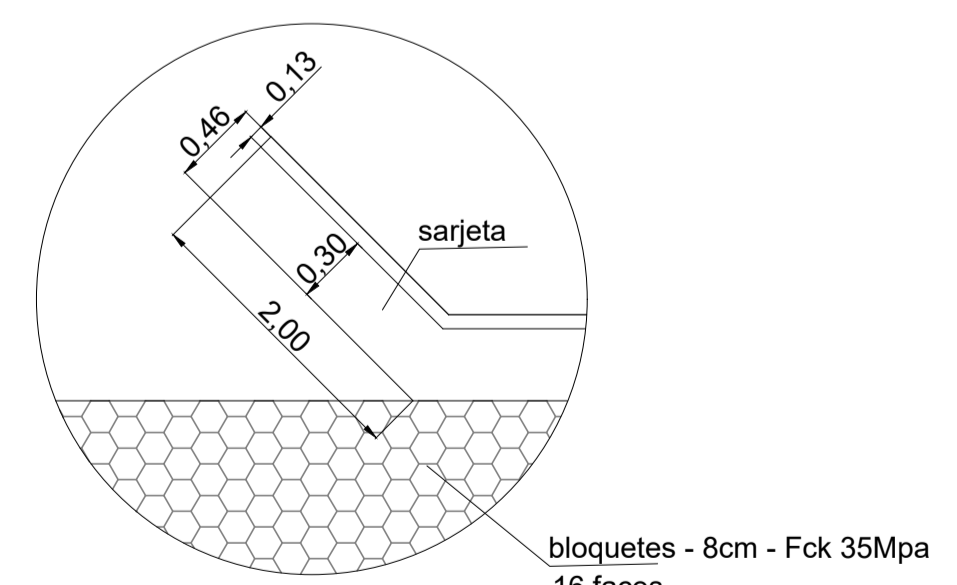

DETALHE 03
Saída d'água

PROJETO GEOMÉTRICO	FOLHA	01/02
	ESCALA	1:500

PROJETO: PARA CALÇAMENTO EM BLOCOS 16 FACES INTERTRAVADOS
LOCAL: ESTRADA VICINAL BAIRRO CAFUNDÓ
BAIRRO ,CAFUNDÓ CAREAÇU, MG
PROP.: PREFEITURA MUNICIPAL DE CAREAÇU
CNPJ Nº17.935.388/0001-15

SITUAÇÃO SEM ESCALA
As coordenadas foram tiradas com GPS Garmin etrex Vista HCx
Padrão: DATUM SAD 69

DECLARO QUE A APROVAÇÃO DO PROJETO NÃO IMPLICA NO RECONHECIMENTO POR PARTE DA PREFEITURA DO DIREITO DE PROPRIEDADE DO TERRENO.

PROP.: EUGÊNIO RIBEIRO DOS SANTOS NETO
PREFEITO MUNICIPAL

ÁREAS / M2	
REGULARIZAÇÃO	1.252,80
CALÇAMENTO	1.073,80

RT: ARQ. EDIONE SILVIA FERREIRA
CAU: A 19.326-7

RRT Nº _____ APROVAÇÃO:

APROVADO EM: 13/04/2026

EUGÊNIO RIBEIRO DOS SANTOS NETO
PREFEITO MUNICIPAL