



ESTADO DE MINAS GERAIS
PREFEITURA MUNICIPAL DE MURIAÉ
CNPJ: 17.947.581/0001-76
Secretaria Municipal de Obras Públicas e Urbanismo

RELATÓRIO FOTOGRÁFICO - FOTO DO LOCAL

OBRA: CONTRATAÇÃO DE EMPRESA ESPECIALIZADA NA CONSTRUÇÃO CIVIL PARA EXECUÇÃO DE RESERVATÓRIO SEMIENTERRADO NO BAIRRO SÃO FRANCISCO, COM FORNECIMENTO DE MÃO DE OBRA, MATERIAL E EQUIPAMENTOS CONFORME ESPECIFICAÇÕES CONSTANTES NO PROJETO BÁSICO E SEUS ANEXOS

DATA: 08/05/2026

LOCAL: ESQUINA ENTRE AS RUAS PADRE ARNALDO E SEBASTIANA SILVEIRA CAMPOS

FORMA DE EXECUÇÃO:

PRAZO DE EXECUÇÃO: 4 MESES

() DIRETA (x) INDIRETA

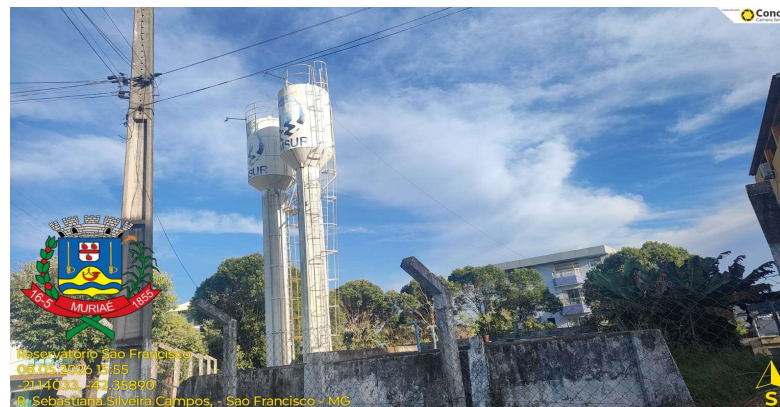



ESTADO DE MINAS GERAIS
PREFEITURA MUNICIPAL DE MURIAÉ
CNPJ: 17.947.581/0001-76
Secretaria Municipal de Obras Públicas e Urbanismo

RELATÓRIO FOTOGRÁFICO - FOTO DO LOCAL

OBRA: CONTRATAÇÃO DE EMPRESA ESPECIALIZADA NA CONSTRUÇÃO CIVIL PARA EXECUÇÃO DE RESERVATÓRIO SEMIENTERRADO NO BAIRRO SÃO FRANCISCO, COM FORNECIMENTO DE MÃO DE OBRA, MATERIAL E EQUIPAMENTOS CONFORME ESPECIFICAÇÕES CONSTANTES NO PROJETO BÁSICO E SEUS ANEXOS

DATA: 08/05/2026

LOCAL: ESQUINA ENTRE AS RUAS PADRE ARNALDO E SEBASTIANA SILVEIRA CAMPOS

FORMA DE EXECUÇÃO:

PRAZO DE EXECUÇÃO: 4 MESES

() DIRETA (x) INDIRETA

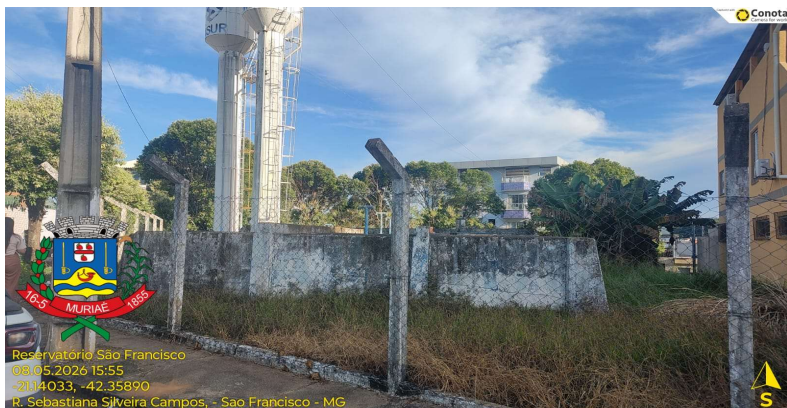



ESTADO DE MINAS GERAIS
PREFEITURA MUNICIPAL DE MURIAÉ
CNPJ: 17.947.581/0001-76
Secretaria Municipal de Obras Públicas e Urbanismo

RELATÓRIO FOTOGRÁFICO - FOTO DO LOCAL

OBRA: CONTRATAÇÃO DE EMPRESA ESPECIALIZADA NA CONSTRUÇÃO CIVIL PARA EXECUÇÃO DE RESERVATÓRIO SEMIENTERRADO NO BAIRRO SÃO FRANCISCO, COM FORNECIMENTO DE MÃO DE OBRA, MATERIAL E EQUIPAMENTOS CONFORME ESPECIFICAÇÕES CONSTANTES NO PROJETO BÁSICO E SEUS ANEXOS

DATA: 08/05/2026

LOCAL: ESQUINA ENTRE AS RUAS PADRE ARNALDO E SEBASTIANA SILVEIRA CAMPOS

FORMA DE EXECUÇÃO:

PRAZO DE EXECUÇÃO: 4 MESES

() DIRETA (x) INDIRETA

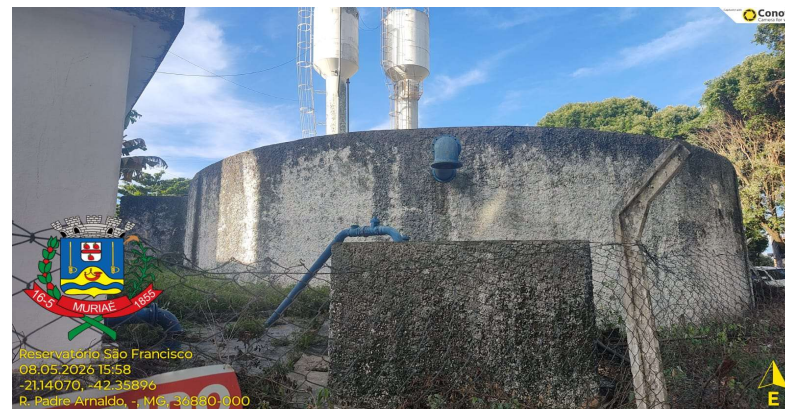

Arlan do Carmo Mendonça
CREA-MG 177324D

Prefeitura Municipal de Muriaé
CNPJ: 17.947.581/0001-76