





ESTADO DE MINAS GERAIS
PREFEITURA MUNICIPAL DE MURIAÉ
CNPJ: 17.947.581/0001-76
Secretaria Municipal de Obras Públicas e Urbanismo

RELATÓRIO FOTOGRÁFICO - FOTO DO LOCAL		
OBRA: CONTRATAÇÃO DE EMPRESA ESPECIALIZADA PARA PRESTAÇÃO DE SERVIÇOS DE SUPERVISÃO, FISCALIZAÇÃO E GERENCIAMENTO DE OBRAS, ALÉM DE APOIO TÉCNICO EM REVISÃO DE PROJETOS E REPROGRAMAÇÕES DAS OBRAS DE AMPLIAÇÃO DO SISTEMA DE ABASTECIMENTO DE ÁGUA POTÁVEL, OBJETO DO CONTRATO DE REPASSE Nº 968340/2024 FIRMADO ENTRE O MUNICÍPIO E O MINISTÉRIO DAS CIDADES.	DATA: 31/03/2026	
LOTE - O INÍCIO É NA ÁREA DA PCH ORMEU JUNQUEIRA BOTELHO, SEGUE PASSANDO POR DIVERSAS PROPRIEDADES RURAIS, DEPOIS POR RUAS E SERVIDÃO NO BAIRRO RECANTO VERDE, ATÉ CHEGAR NA ETA GÁVEA	FORMA DE EXECUÇÃO:	
	() DIRETA	(x) INDIRETA
		



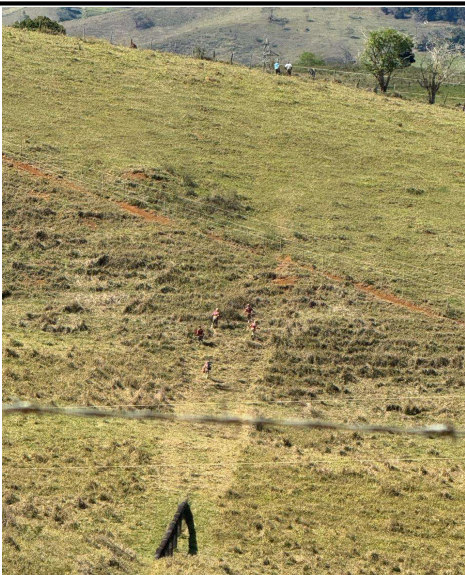

ESTADO DE MINAS GERAIS
PREFEITURA MUNICIPAL DE MURIAÉ
CNPJ: 17.947.581/0001-76
Secretaria Municipal de Obras Públicas e Urbanismo

RELATÓRIO FOTOGRÁFICO - FOTO DO LOCAL		
OBRA: CONTRATAÇÃO DE EMPRESA ESPECIALIZADA PARA PRESTAÇÃO DE SERVIÇOS DE SUPERVISÃO, FISCALIZAÇÃO E GERENCIAMENTO DE OBRAS, ALÉM DE APOIO TÉCNICO EM REVISÃO DE PROJETOS E REPROGRAMAÇÕES DAS OBRAS DE AMPLIAÇÃO DO SISTEMA DE ABASTECIMENTO DE ÁGUA POTÁVEL, OBJETO DO CONTRATO DE REPASSE Nº 968340/2024 FIRMADO ENTRE O MUNICÍPIO E O MINISTÉRIO DAS CIDADES.	DATA: 31/03/2026	
	FORMA DE EXECUÇÃO:	
LOTE - O INÍCIO É NA ÁREA DA PCH ORMEU JUNQUEIRA BOTELHO, SEGUE PASSANDO POR DIVERSAS PROPRIEDADES RURAIS, DEPOIS POR RUAS E SERVIDÃO NO BAIRRO RECANTO VERDE, ATÉ CHEGAR NA ETA GÁVEA	<input type="checkbox"/> () DIRETA	<input checked="" type="checkbox"/> (x) INDIRETA





ESTADO DE MINAS GERAIS
PREFEITURA MUNICIPAL DE MURIAÉ
CNPJ: 17.947.581/0001-76
Secretaria Municipal de Obras Públicas e Urbanismo

RELATÓRIO FOTOGRAFICO - FOTO DO LOCAL		
OBRA: CONTRATAÇÃO DE EMPRESA ESPECIALIZADA PARA PRESTAÇÃO DE SERVIÇOS DE SUPERVISÃO, FISCALIZAÇÃO E GERENCIAMENTO DE OBRAS, ALÉM DE APOIO TÉCNICO EM REVISÃO DE PROJETOS E REPROGRAMAÇÕES DAS OBRAS DE AMPLIAÇÃO DO SISTEMA DE ABASTECIMENTO DE ÁGUA POTÁVEL, OBJETO DO CONTRATO DE REPASSE Nº 968340/2024 FIRMADO ENTRE O MUNICÍPIO E O MINISTÉRIO DAS CIDADES.	DATA: 31/03/2026	
LOTE - O INÍCIO É NA ÁREA DA PCH ORMEU JUNQUEIRA BOTELHO, SEGUE PASSANDO POR DIVERSAS PROPRIEDADES RURAIS, DEPOIS POR RUAS E SERVIDÃO NO BAIRRO RECANTO VERDE, ATÉ CHEGAR NA ETA GÁVEA	FORMA DE EXECUÇÃO:	
	() DIRETA	(x) INDIRETA
		

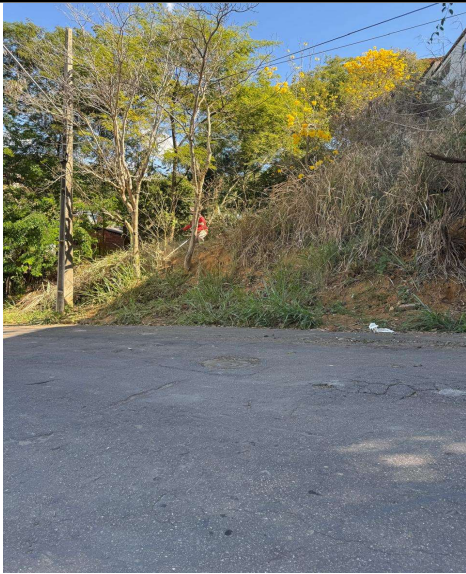

ESTADO DE MINAS GERAIS
PREFEITURA MUNICIPAL DE MURIAÉ
CNPJ: 17.947.581/0001-76
Secretaria Municipal de Obras Públicas e Urbanismo

RELATÓRIO FOTOGRAFICO - FOTO DO LOCAL		
OBRA: CONTRATAÇÃO DE EMPRESA ESPECIALIZADA PARA PRESTAÇÃO DE SERVIÇOS DE SUPERVISÃO, FISCALIZAÇÃO E GERENCIAMENTO DE OBRAS, ALÉM DE APOIO TÉCNICO EM REVISÃO DE PROJETOS E REPROGRAMAÇÕES DAS OBRAS DE AMPLIAÇÃO DO SISTEMA DE ABASTECIMENTO DE ÁGUA POTÁVEL, OBJETO DO CONTRATO DE REPASSE Nº 968340/2024 FIRMADO ENTRE O MUNICÍPIO E O MINISTÉRIO DAS CIDADES.		DATA: 31/03/2026
LOTE - O INÍCIO É NA ÁREA DA PCH ORMEU JUNQUEIRA BOTELHO, SEGUE PASSANDO POR DIVERSAS PROPRIEDADES RURAIS, DEPOIS POR RUAS E SERVIDÃO NO BAIRRO RECANTO VERDE, ATÉ CHEGAR NA ETA GÁVEA		FORMA DE EXECUÇÃO:
		<div><input type="checkbox"/> () DIRETA</div> <div><input checked="" type="checkbox"/> (x) INDIRETA</div>
<div></div>		<div></div>



ESTADO DE MINAS GERAIS
PREFEITURA MUNICIPAL DE MURIAÉ
CNPJ: 17.947.581/0001-76
Secretaria Municipal de Obras Públicas e Urbanismo

RELATÓRIO FOTOGRÁFICO - FOTO DO LOCAL

OBRA: CONTRATAÇÃO DE EMPRESA ESPECIALIZADA PARA PRESTAÇÃO DE SERVIÇOS DE SUPERVISÃO, FISCALIZAÇÃO E GERENCIAMENTO DE OBRAS, ALÉM DE APOIO TÉCNICO EM REVISÃO DE PROJETOS E REPROGRAMAÇÕES DAS OBRAS DE AMPLIAÇÃO DO SISTEMA DE ABASTECIMENTO DE ÁGUA POTÁVEL, OBJETO DO CONTRATO DE REPASSE Nº 968340/2024 FIRMADO ENTRE O MUNICÍPIO E O MINISTÉRIO DAS CIDADES.

DATA: 31/03/2026

LOTE - O INÍCIO É NA ÁREA DA PCH ORMEU JUNQUEIRA BOTELHO, SEGUE PASSANDO POR DIVERSAS PROPRIEDADES RURAIS, DEPOIS POR RUAS E SERVIDÃO NO BAIRRO RECANTO VERDE, ATÉ CHEGAR NA ETA GÁVEA

FORMA DE EXECUÇÃO:

()

DIRETA

(x)

INDIRETA

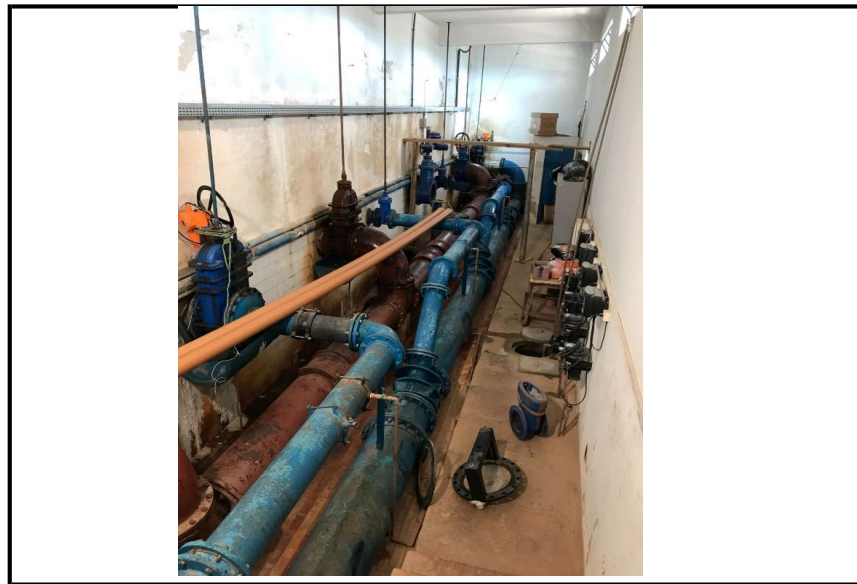
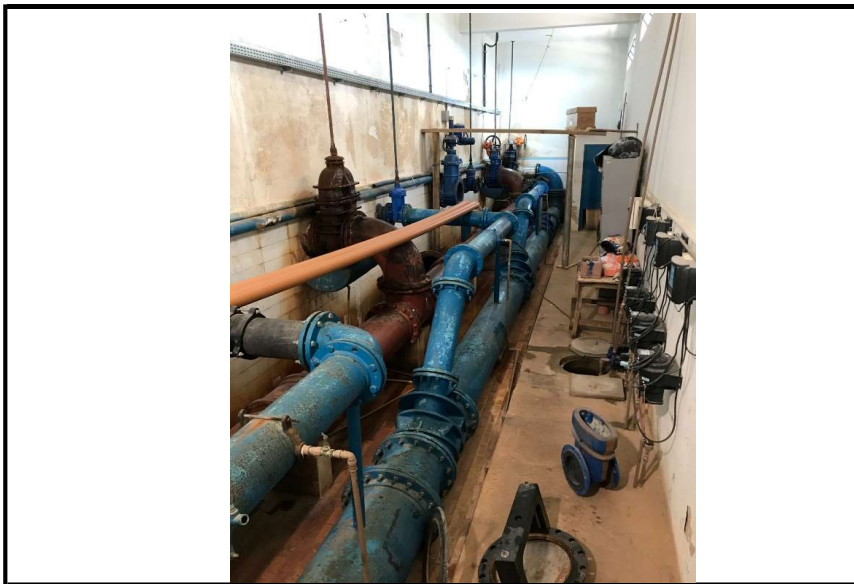



ESTADO DE MINAS GERAIS
PREFEITURA MUNICIPAL DE MURIAÉ
CNPJ: 17.947.581/0001-76
Secretaria Municipal de Obras Públicas e Urbanismo

RELATÓRIO FOTOGRAFICO - FOTO DO LOCAL

OBRA: CONTRATAÇÃO DE EMPRESA ESPECIALIZADA PARA PRESTAÇÃO DE SERVIÇOS DE SUPERVISÃO, FISCALIZAÇÃO E GERENCIAMENTO DE OBRAS, ALÉM DE APOIO TÉCNICO EM REVISÃO DE PROJETOS E REPROGRAMAÇÕES DAS OBRAS DE AMPLIAÇÃO DO SISTEMA DE ABASTECIMENTO DE ÁGUA POTÁVEL, OBJETO DO CONTRATO DE REPASSE N° 968340/2024 FIRMADO ENTRE O MUNICÍPIO E O MINISTÉRIO DAS CIDADES.

DATA: 31/03/2026

LOTE - O INÍCIO É NA ÁREA DA PCH ORMEU JUNQUEIRA BOTELHO, SEGUE PASSANDO POR DIVERSAS PROPRIEDADES RURAIS, DEPOIS POR RUAS E SERVIDÃO NO BAIRRO RECANTO VERDE, ATÉ CHEGAR NA ETA GÁVEA

FORMA DE EXECUÇÃO:

()

DIRETA

(x)

INDIRETA





ESTADO DE MINAS GERAIS
PREFEITURA MUNICIPAL DE MURIAÉ
CNPJ: 17.947.581/0001-76
Secretaria Municipal de Obras Públicas e Urbanismo

RELATÓRIO FOTOGRÁFICO - FOTO DO LOCAL

OBRA: CONTRATAÇÃO DE EMPRESA ESPECIALIZADA PARA PRESTAÇÃO DE SERVIÇOS DE SUPERVISÃO, FISCALIZAÇÃO E GERENCIAMENTO DE OBRAS, ALÉM DE APOIO TÉCNICO EM REVISÃO DE PROJETOS E REPROGRAMAÇÕES DAS OBRAS DE AMPLIAÇÃO DO SISTEMA DE ABASTECIMENTO DE ÁGUA POTÁVEL, OBJETO DO CONTRATO DE REPASSE Nº 968340/2024 FIRMADO ENTRE O MUNICÍPIO E O MINISTÉRIO DAS CIDADES.

DATA: 31/03/2026

LOTE - O INÍCIO É NA ÁREA DA PCH ORMEU JUNQUEIRA BOTELHO, SEGUE PASSANDO POR DIVERSAS PROPRIEDADES RURAIS, DEPOIS POR RUAS E SERVIDÃO NO BAIRRO RECANTO VERDE, ATÉ CHEGAR NA ETA GÁVEA

FORMA DE EXECUÇÃO:

()

DIRETA

(x)

INDIRETA



Arlan do Carmo Mendonça
CREA-MG 177324D