

RUA OSORIO COLARES



DIAGRAMA DE COBERTURA
escala 1/100



FACHADA RUA OSORIO COLARES
escala 1/100

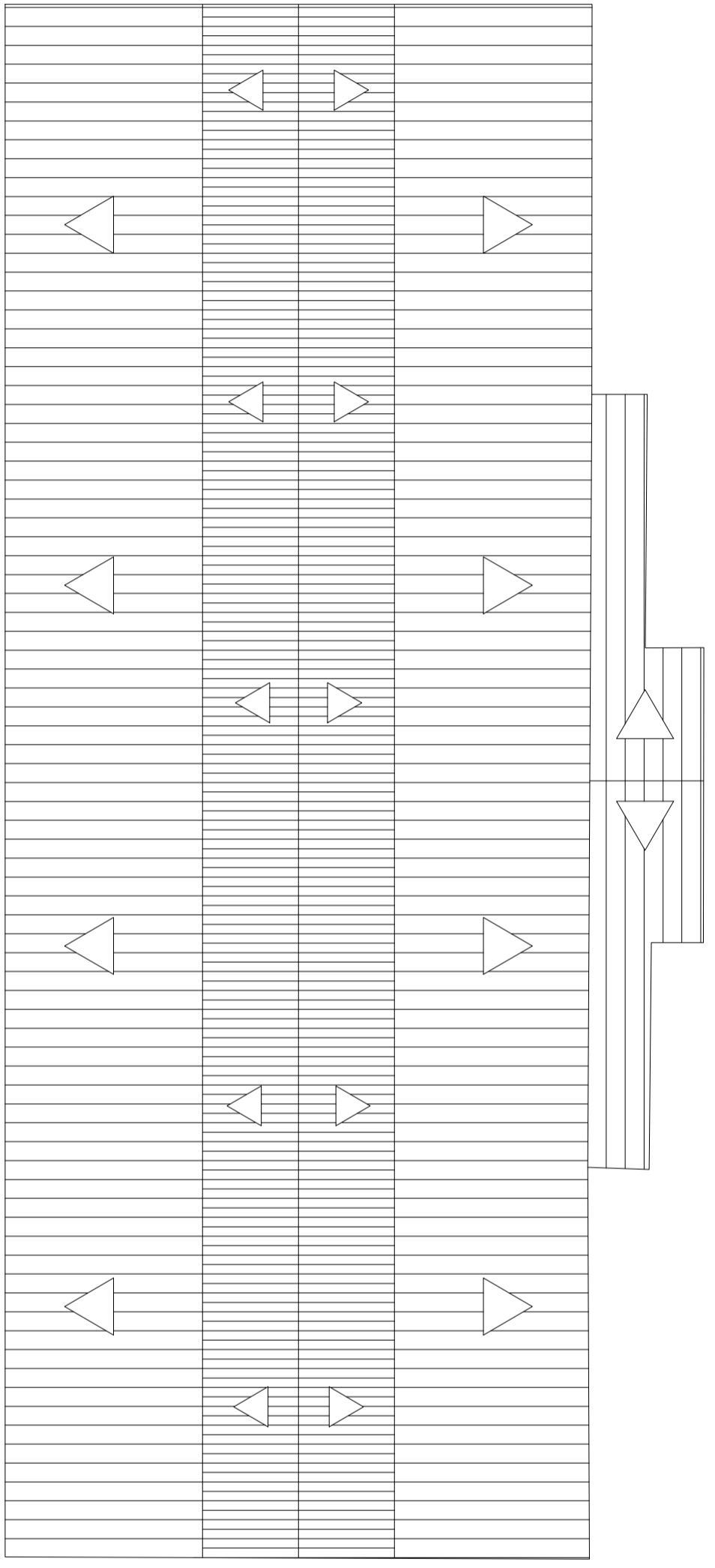
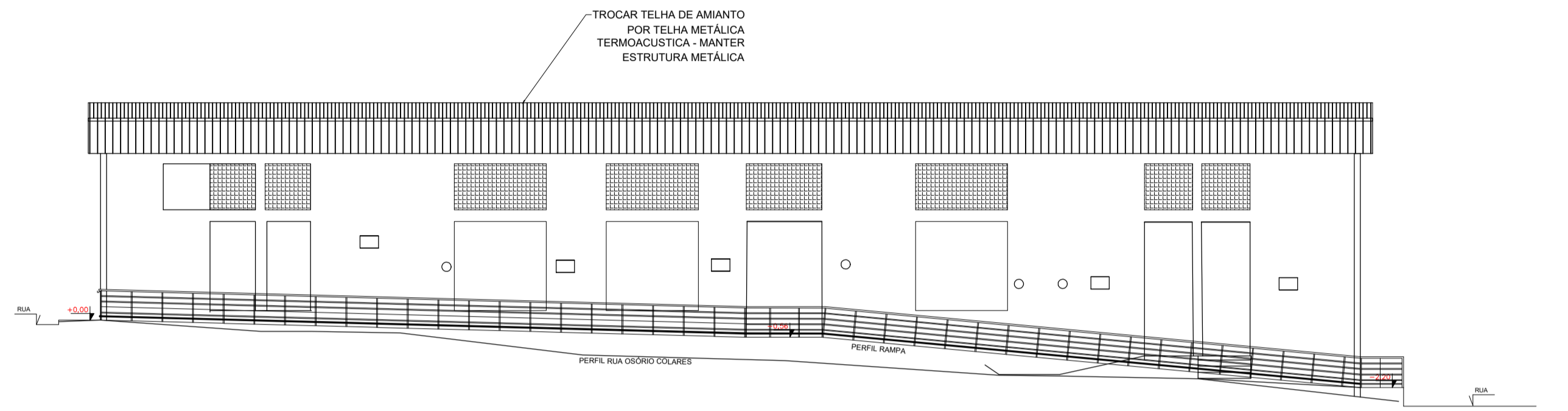
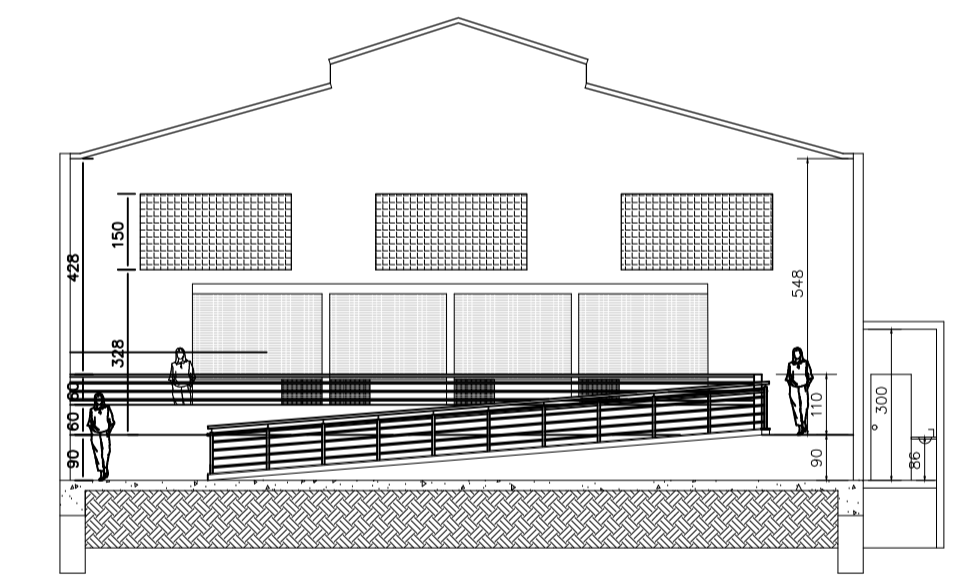

CORTE AB
escala 1/100

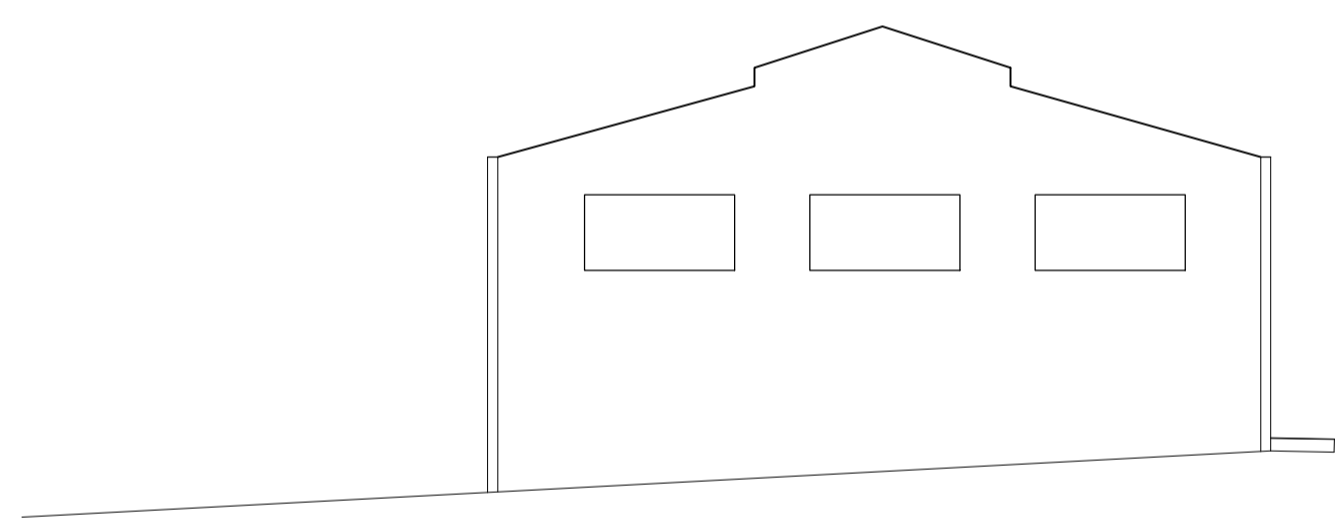

FACHADA RUA BOM JESUS
escala 1/100



ALA DE ALIMENTAÇÃO
escala 1/100

LEGENDA:
1 - HIDROMETROS
2 - PADROES

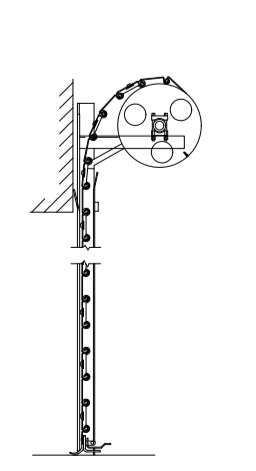
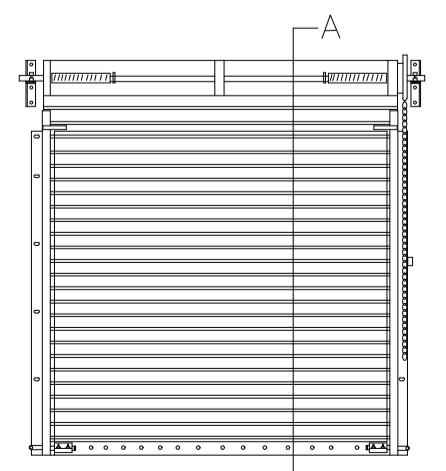

DESCRIÇÃO DOS SERVIÇOS.

1. Pintura geral interna e externa;
2. Instalação de janelas metálicas de enrolar nos boxes de alimentação;
3. Adequações e modernização das instalações elétricas;
4. Execução do sistema de prevenção e combate a incêndio e pânico;
5. Troca de telha de fibrocimento por telha metálica termoacústica;
6. Instalação de tela mosquiteiro nas janelas de cobogó de concreto;
7. Instalação divisórias em granito no banheiro masculino;
8. Instalação de vidros em janelas.

TERRENO	LOGRADOURO: R. Frei Rogato - Alto Mercado, Araçuaí - MG, 39600-000	LOTE:	QUADRA:
	BAIRRO: CENTRO	VISTO:	
	CIDADE: ARAÇUAÍ - MG	CEP: 39.600-000	
RESPONSÁVEL TÉCNICO:	GÉSSICA Mª SANTOS ANDRADE ENGENHEIRA CIVIL	CREA MG: 195775/D	
PROPRIETÁRIO (A):	PREFEITURA MUNICIPAL DE ARAÇUAÍ	CNPJ: 17.963.083/0001-17	
PROJETO	DETALHES: INDICADAS	ESCALAS: INDICADAS	
	TÍTULO: PROJETO ARQUITETÔNICO - REFORMA MERCADO MUNI.		
	USO: PÚBLICO	DATA: MARÇO DE 2026	FOLHA: 01/01