

MEIO-FIO DE TRAVAMENTO
 Lat: 16° 51'54.80"S
 Long: 42° 3'33.28"O

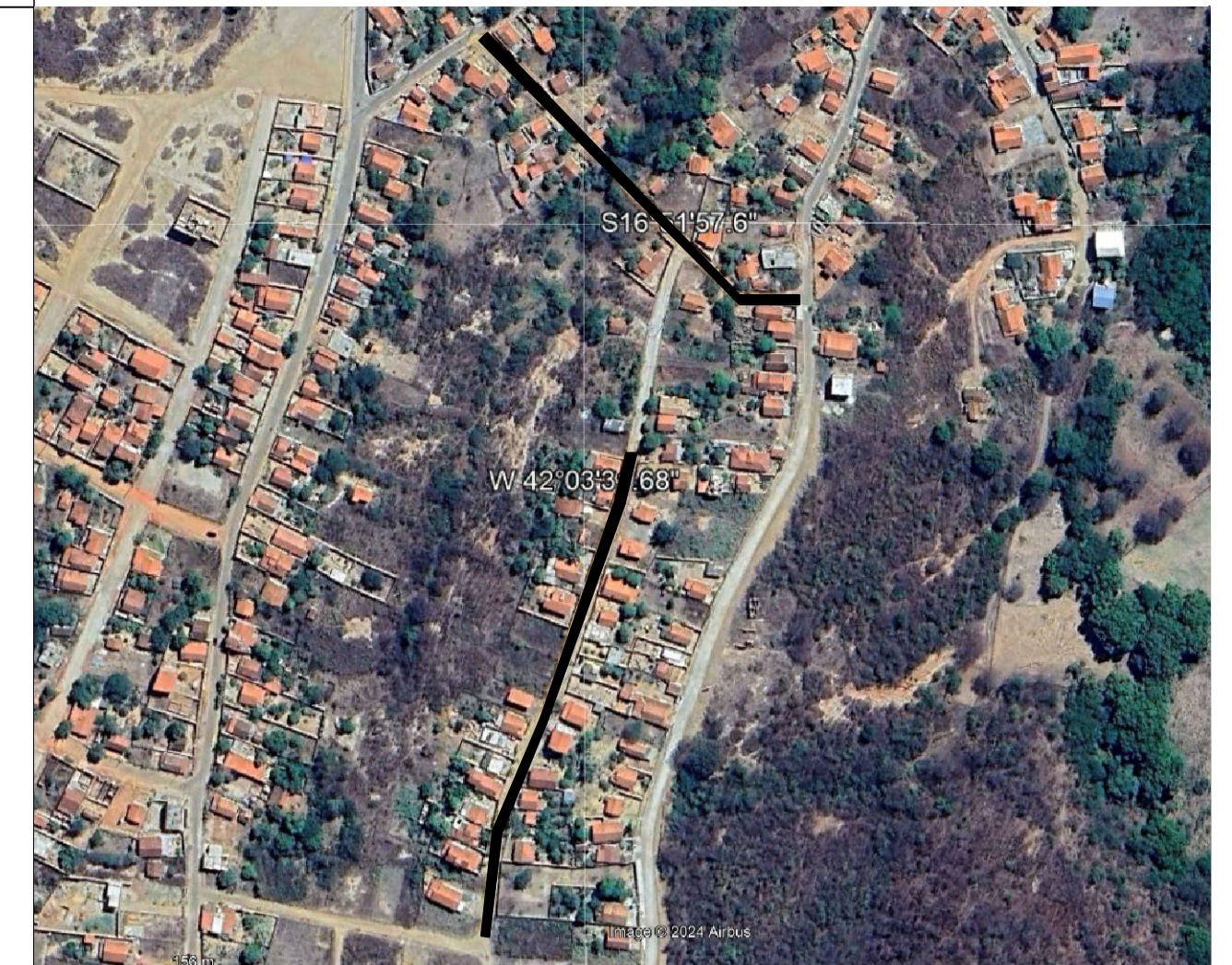
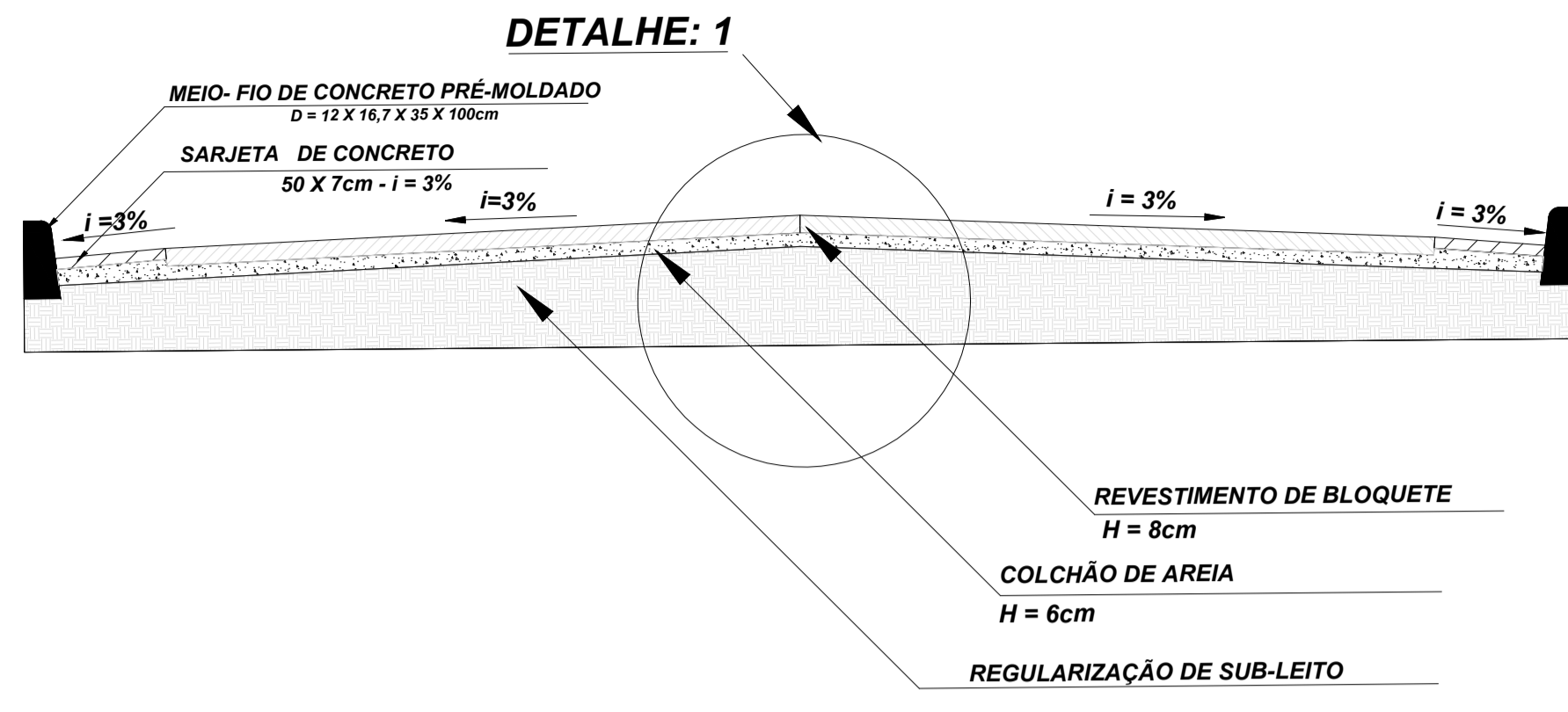
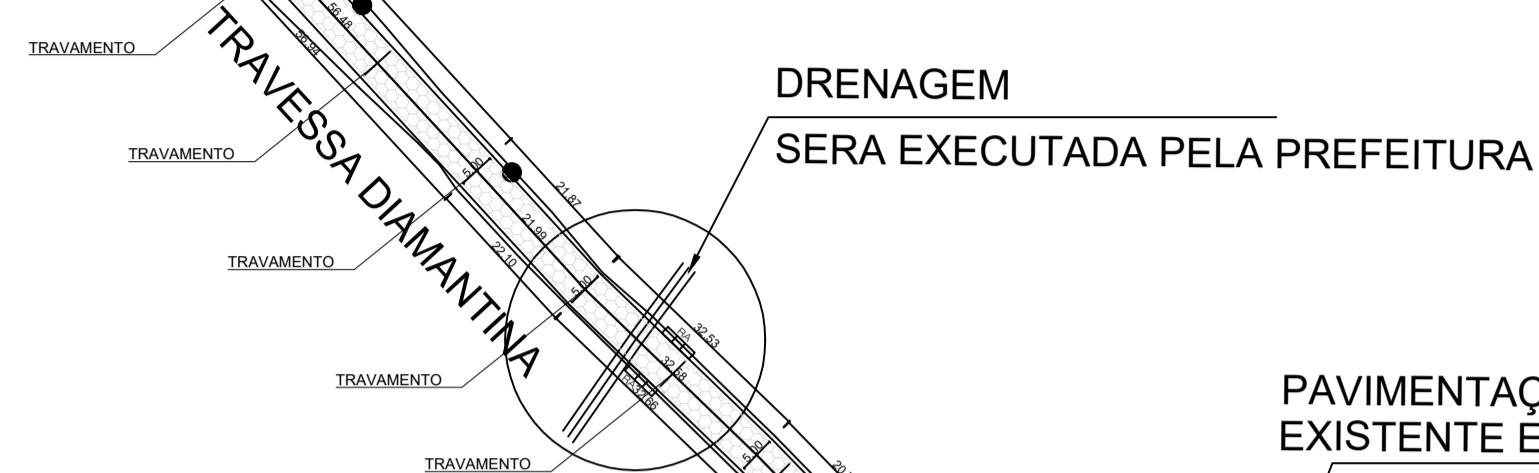

Legenda

- Meio-fio
- Sajeta
- ▭ RA
- ▭ Projeção/previsão futura para rampas de acessibilidade
- ▭ Projeto Calçamento
- Poste

RUA JACINTO MOTO

Descrição	Medidas
ÁREA DE PAVIMENTAÇÃO	1195,78 m ²
ÁREA DE REGULARIZAÇÃO	1434,96 m ²
SARJETA	478,35 m
MEIO FIO	478,35 m
MEIO FIO REBAIXADO INICIO E FIM DA RUA	2 X 6,00 m = 12,00 m
TOTAL DE MEIO FIO	490,35m

TRAVESSA DIAMANTINA

Descrição	Medidas
ÁREA DE PAVIMENTAÇÃO	996,84 m ²
ÁREA DE REGULARIZAÇÃO	1194,24 m ²
SARJETA	394,79 m
MEIO FIO	394,79 m
MEIO FIO REBAIXADO INICIO E FIM DA RUA	(2 X 6,0) + 5,89 = 17,89 m
MEIO DE TRAVAMENTO 8 X 5,00 m = 8 unidades de 5 metros	40 m
TOTAL DE MEIO FIO	452,68 m

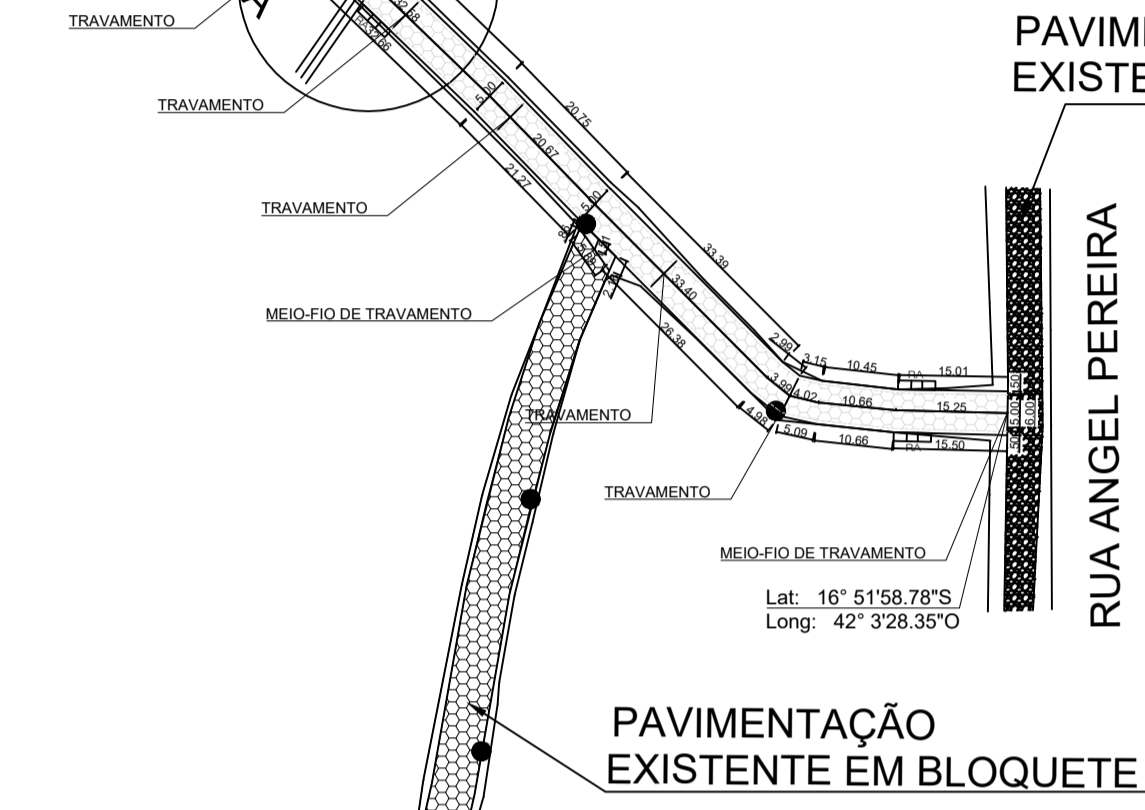

MEIO-FIO DE TRAVAMENTO
 Lat: 16° 52'0.97"S
 Long: 42° 3'30.89"O

RUA JACINTO MOTA

PAVIMENTAÇÃO EXISTENTE EM BLOQUETE

02 CORTE TRANSVERSAL E DETALHAMENTO SEM ESCALA

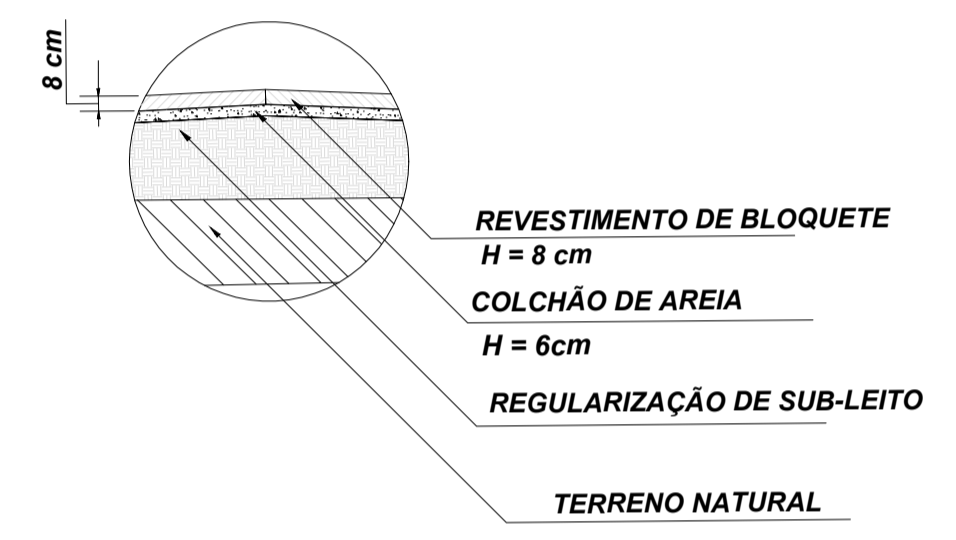

03 DETALHE 01: CORTE REVESTIMENTO EM BLOQUETE SEM ESCALA

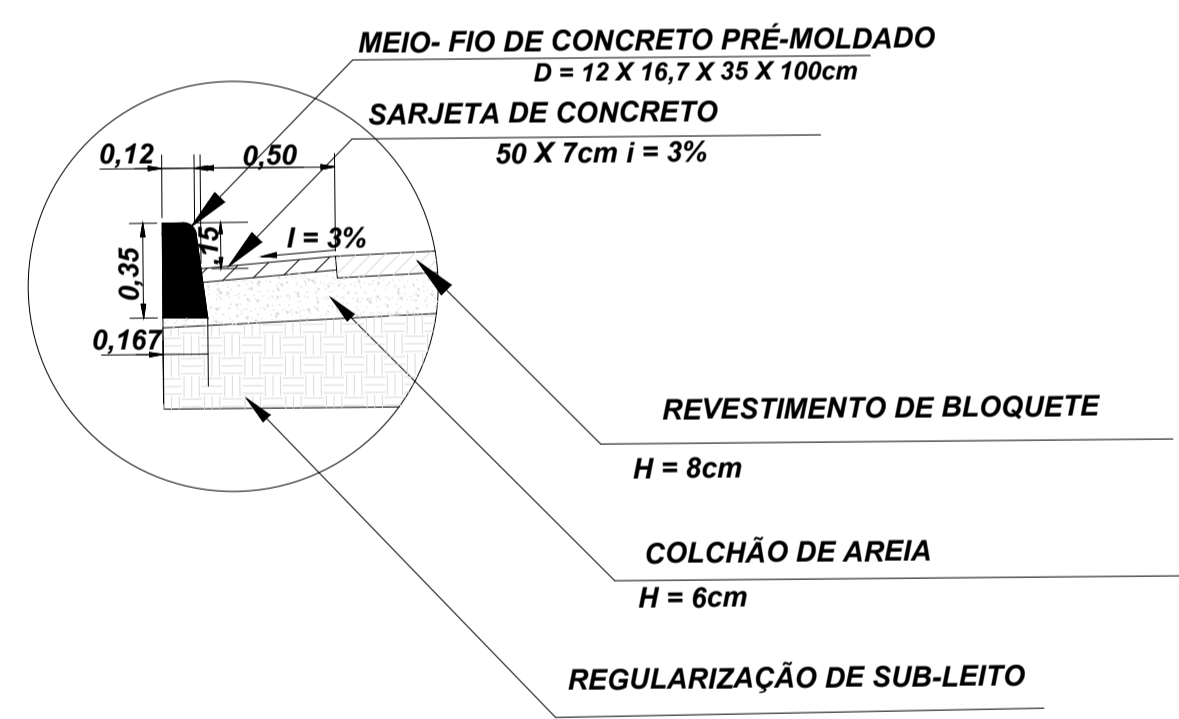

04 DETALHE 02: MEIO-FIO E SARJETA PISO HEXAGONAL SEM ESCALA

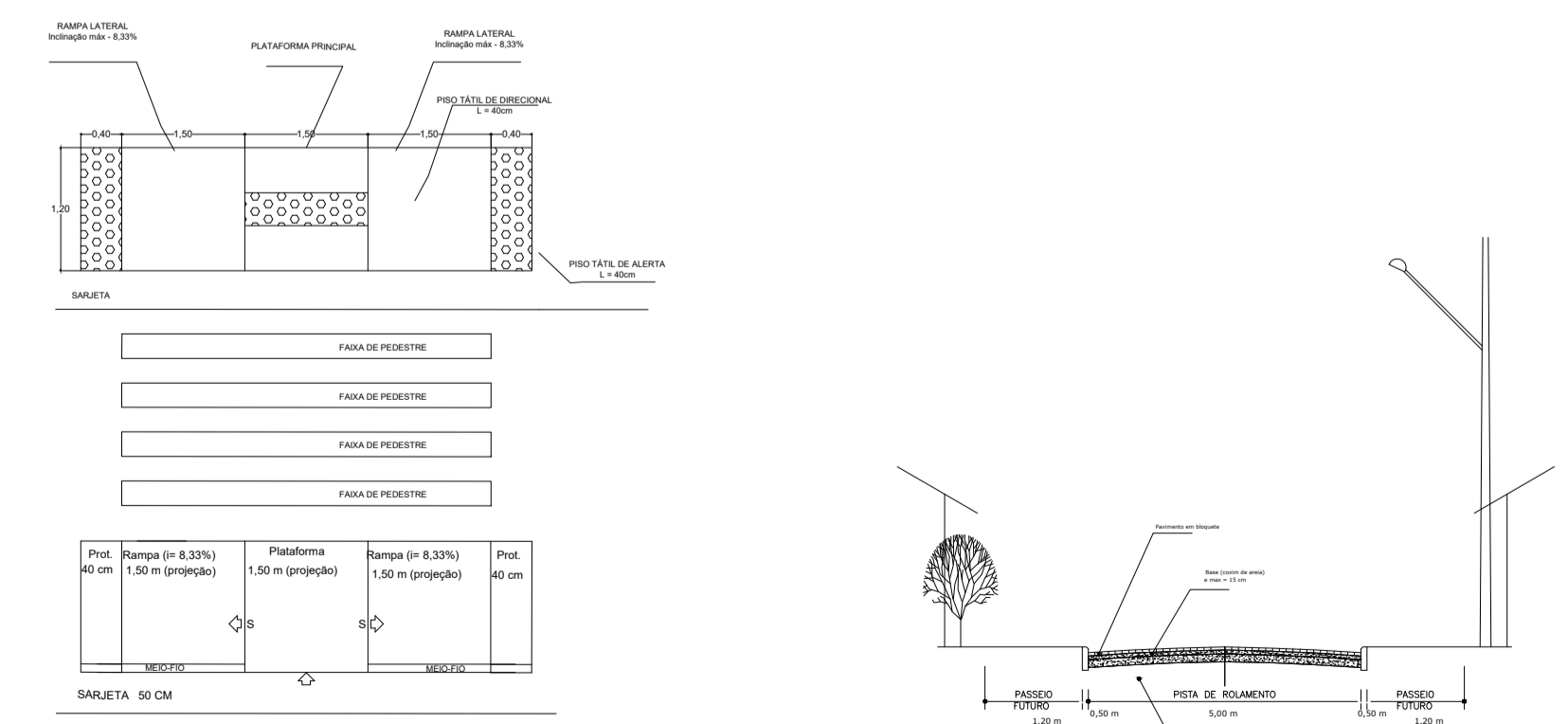

05 DETALHE: RAMPAS E PISO TÁTIL DE ALERTA E DIREÇÃO SEM ESCALA

06 DETALHE: CORTE ESQUEMÁTICO DE CALÇAMENTO SEM ESCALA

01 CALÇAMENTO ESCALA 1:1000

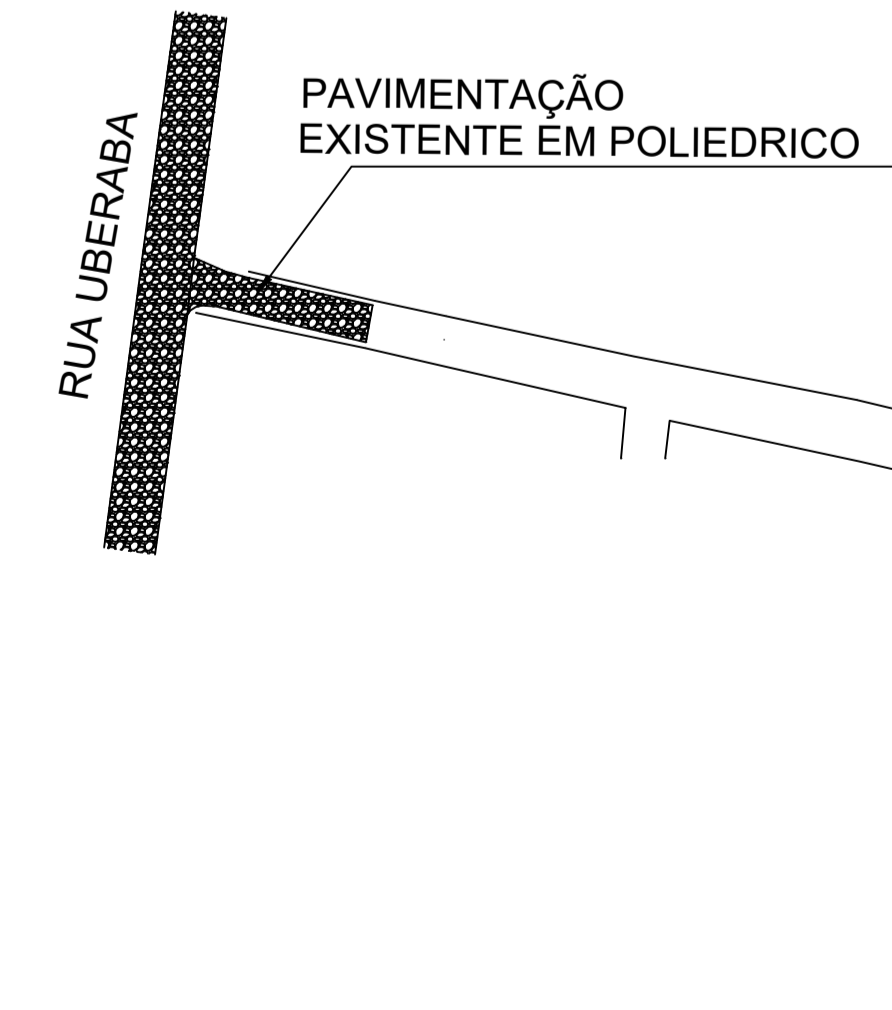

MEIO-FIO DE TRAVAMENTO
 Lat: 16° 52'8.27"S
 Long: 42° 3'33.24"O

07 LOCALIZAÇÃO



TERRENO	LOGRADOURO: RUA JACINTO MOTA E TRAVESSA DIAMANTINARUA	LOTE:	QUADRA:
	BAIRRO: ARRAIAL	VISTO:	
	CIDADE: ARAÇUAÍ - MG	CEP: 39.600-000	
PROJETO	RESPONSÁVEL TÉCNICO: GÉSSICA MARIA SANTOS ANDRADE		CPF: 098.396.036-47
	PROPRIETÁRIO (A): PREFEITURA MUNICIPAL DE ARAÇUAÍ		CREA MG: 195775/D
	DETALHES: INDICADAS	ESCALAS: INDICADAS	CNPJ: 17.963.083/0001-17
TÍTULO: PROJETO PAVIMENTAÇÃO RUA JACINTO MOTA E TRAVESSA DIAMANTINA		ÁREAS:	
USO: PÚBLICO	DATA: SETEMBRO DE 2025	FOLHA: 01/01	