

Planta de Locação da Edificação

Escala: 1:50

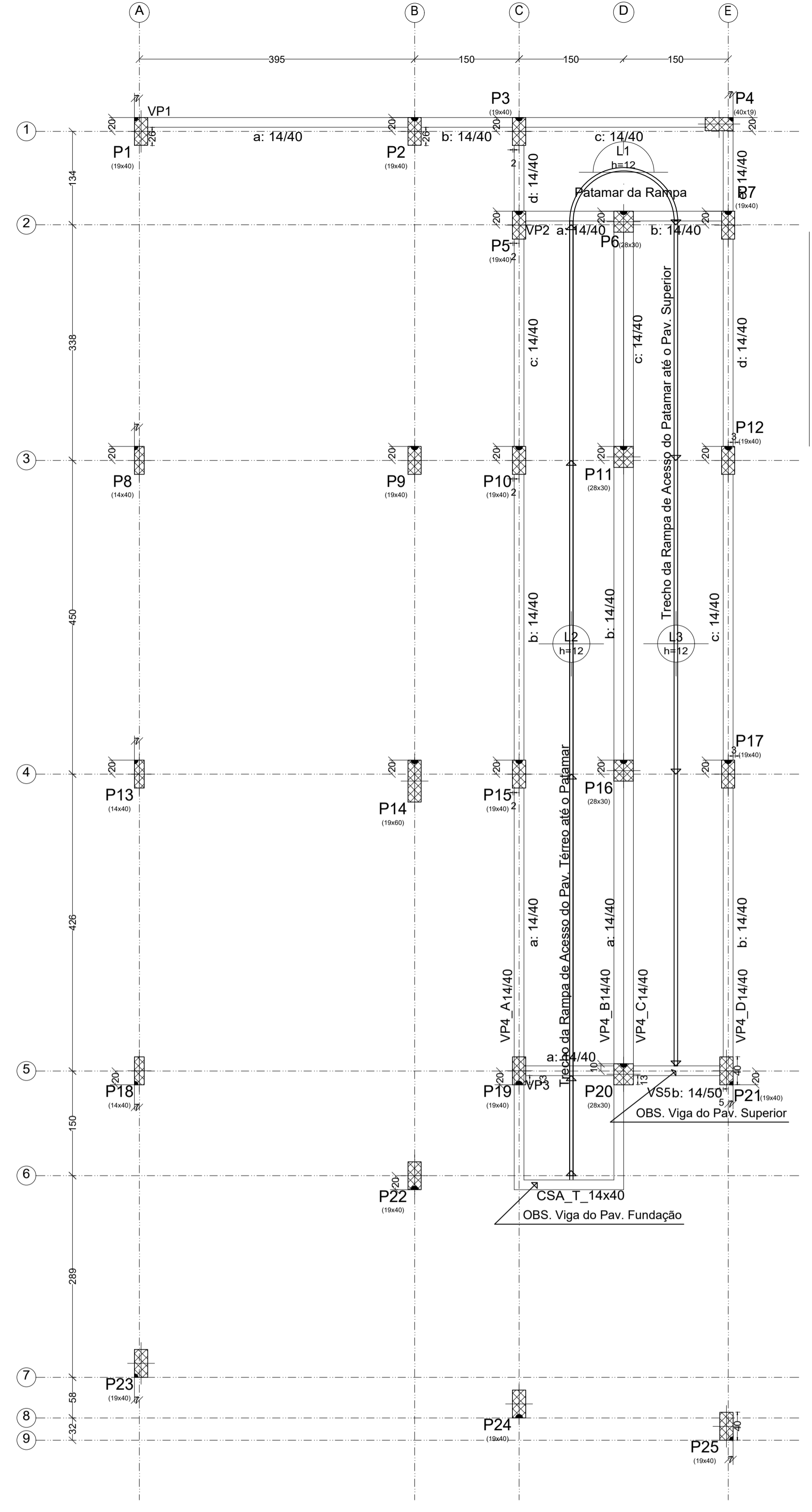

Planta de Locação da Rampa

Escala: 1:50

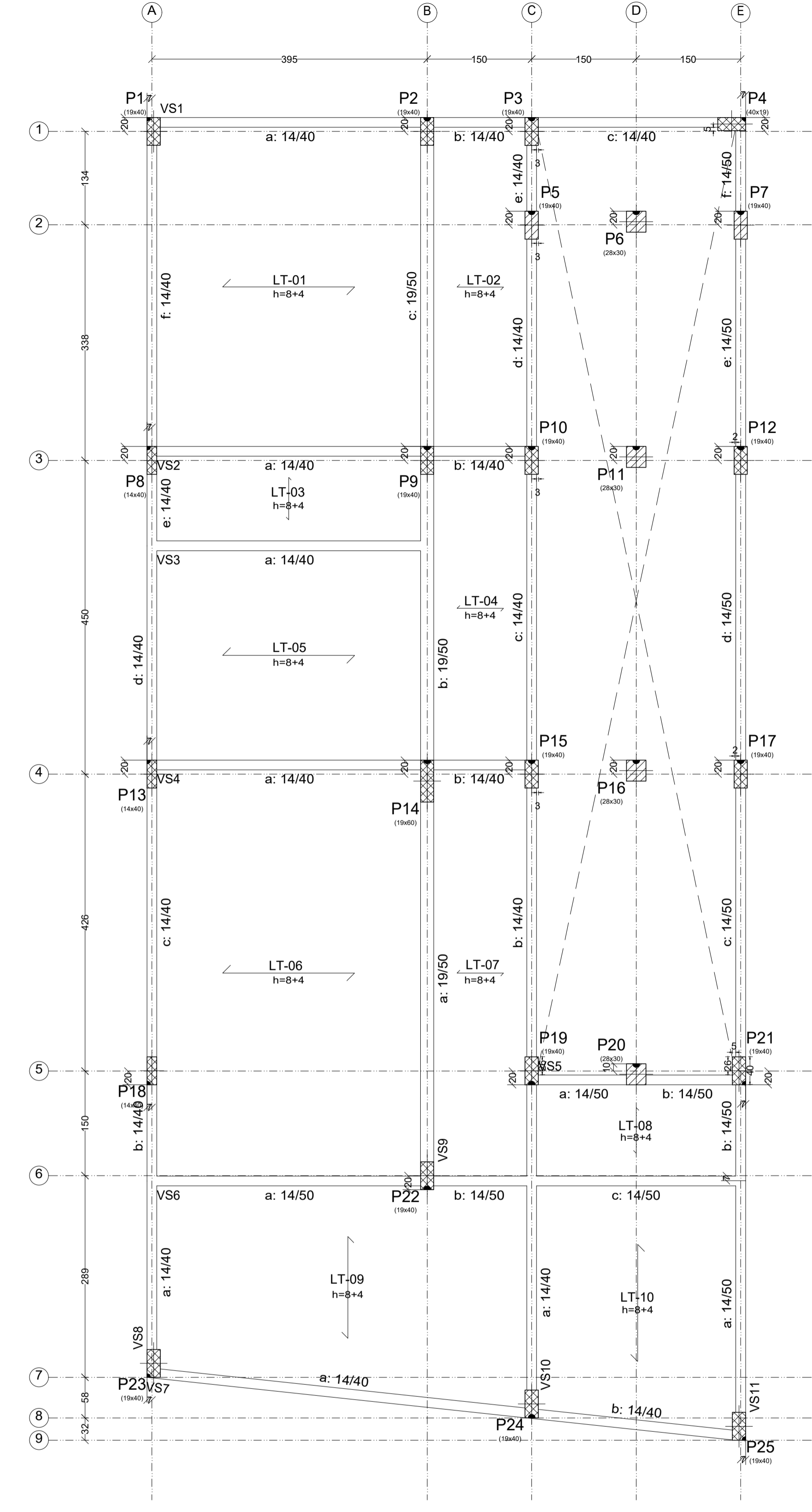

Planta de Forma do Pavimento Superior.

Escala: 1:50

Tabela de características de lajes maciças (Grupo 2)	
Altura:	12,0 cm
Recobrimento geométrico superior:	1,0 cm
Recobrimento geométrico inferior:	1,0 cm
Recobrimento mecânico superior:	1,5 cm
Recobrimento mecânico inferior:	1,5 cm

DATA	DESCRIÇÃO	EMISSÃO INICIAL	REVISÃO
B17/26			
A			
B			
C			
D			
E			

ESTE DESENHO É DE PROPRIEDADE DA CESA ENGENHARIA E SERVIÇOS LTDA. NÃO PODEMOS SER UTILIZADO OU REPRODUZIDO SEM SUA AUTORIZAÇÃO.

<p>CÉSAR COMÉRCIO E SERVIÇOS LTDA CNPJ: 10.713.406/0001-75 CREA: 1033890/0-0 RUA ANTONIO MAURÍCIO FERREIRA, Nº 57 - CAXAMBUMG csaengenharlax@gmail.com</p>	
<p>CONTRATANTE: CONSÓRCIO PÚBLICO INTERMUNICIPAL MULTIFINALITÁRIO DA AMAG - CIMAG</p>	
<p>CONTRATO DE PRESTAÇÃO DE SERVIÇOS Nº 364/2025</p>	
<p>PROPRIETÁRIO/OBRA: PREFEITURA MUNICIPAL DE SÃO THOMÉ DAS LETRAS CNPJ: 18.098.920/0000-11 PROJETO ESCOLA PORTAL DAS LETRAS</p>	<p>ÁREA A CONSTRUIR DO PAV. TERREDO: 159,32 m² ÁREA A CONSTRUIR DO PAV. SUPERIOR: 159,32 m² TO: CA:</p>
<p>DESENHO: EDSON DA SILVA ARANTES CREAMG: 60.220/D</p>	<p>ASSINATURA:</p>
<p>RT.PROJETO: EDSON DA SILVA ARANTES CREAMG: 60.220/D</p>	<p>DATA: 01/2026</p>
<p>DESCRIÇÃO: PROJETO DE CÁLCULO ESTRUTURAL PROJETO DAS PLANTAS DE FORMAS DOS PAVIMENTOS E RAMPA.</p>	
<p>ESCALA: Como indicado</p>	<p>DES. Nº 1200.402.-CIV-100</p>

A1 H