

1 PLANTA BAIXA
1 : 50

| QUADRO DE ÁREAS | | |
|-----------------|-------------------------|----------------------|
| QUANT. | AMBIENTE | ÁREA |
| 01 | Lavanderia | 3,56 m ² |
| 02 | Varanda | 3,60 m ² |
| 03 | Banheiro | 4,44 m ² |
| 04 | Quarto 01 | 8,40 m ² |
| 05 | Quarto 02 | 8,40 m ² |
| 06 | Sala de Estar / Cozinha | 19,10 m ² |
| 09 | Área Útil Construída | 47,46 m ² |
| 07 | Área Total Construída | 53,87 m ² |

| QUADRO DE ESQUADRIAS - PORTAS | | | |
|--------------------------------|---------|--------|------------|
| TIPO | LARGURA | ALTURA | QUANTIDADE |
| Porta de Alumínio Giro Simples | 0,86 | 2,10 | 2 |
| Porta de Madeira Giro Simples | 0,86 | 2,10 | 3 |
| Total geral: 5 | | | |

| QUADRO DE ESQUADRIAS - JANELAS | | | | |
|--------------------------------|---------|--------|--------------------|------------|
| DENOMINAÇÃO | LARGURA | ALTURA | ALTURA DO PEITORIL | QUANTIDADE |
| J14 | 0,74 | 0,54 | 1,55 | 1 |
| J13 | 1,14 | 0,94 | 1,15 | 1 |
| J12 | 1,34 | 0,94 | 1,10 | 3 |

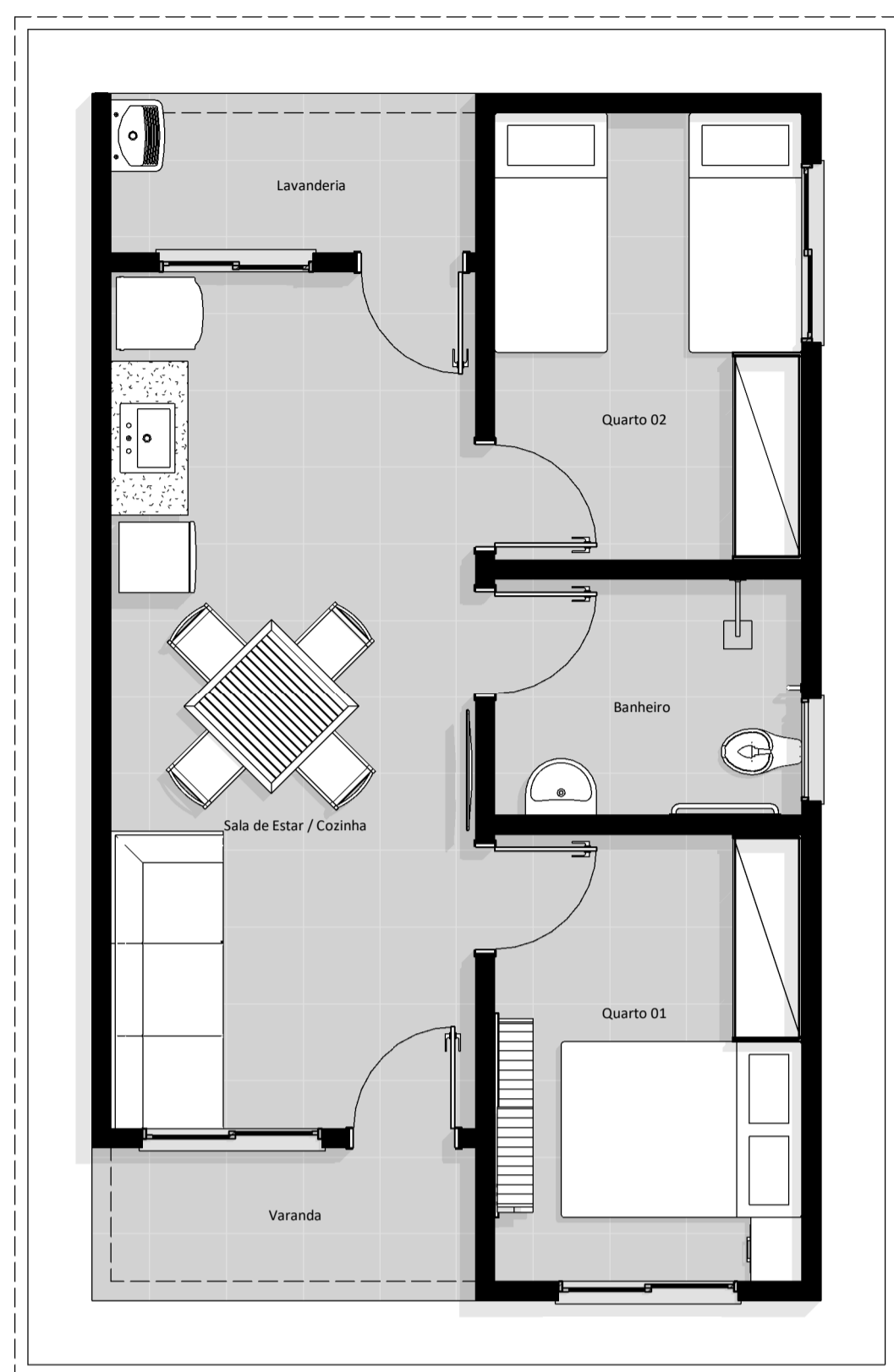

4 PLANTA DE LAYOUT
1 : 50

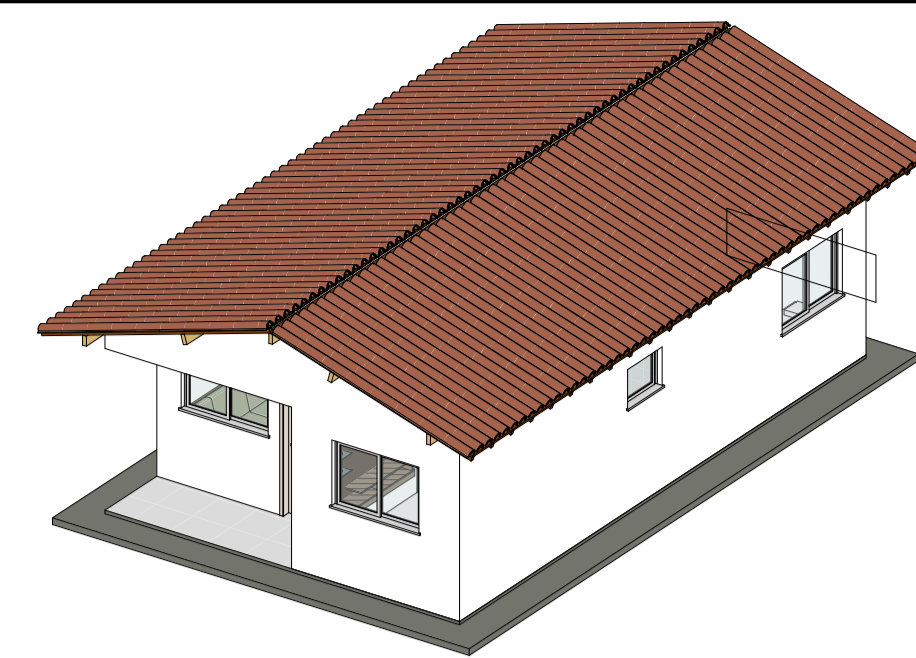

9 PERSPECTIVA 3D GERAL

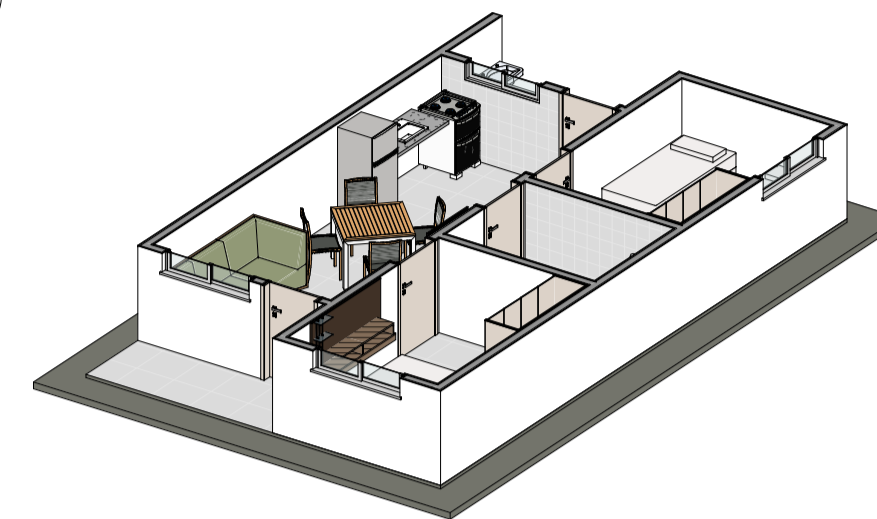

10 PERSPECTIVA 3D CORTE 01

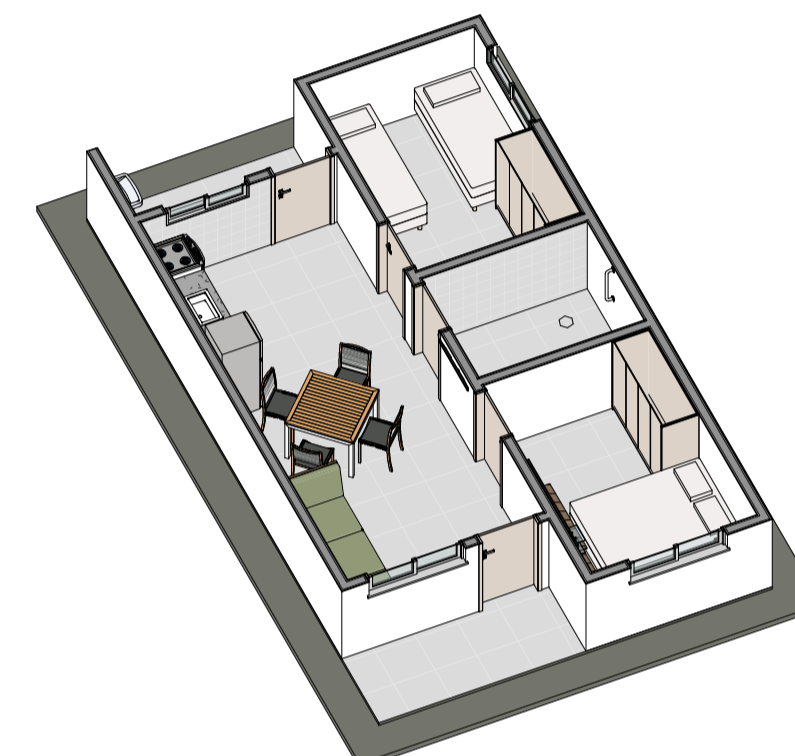

11 PERSPECTIVA 3D CORTE 02

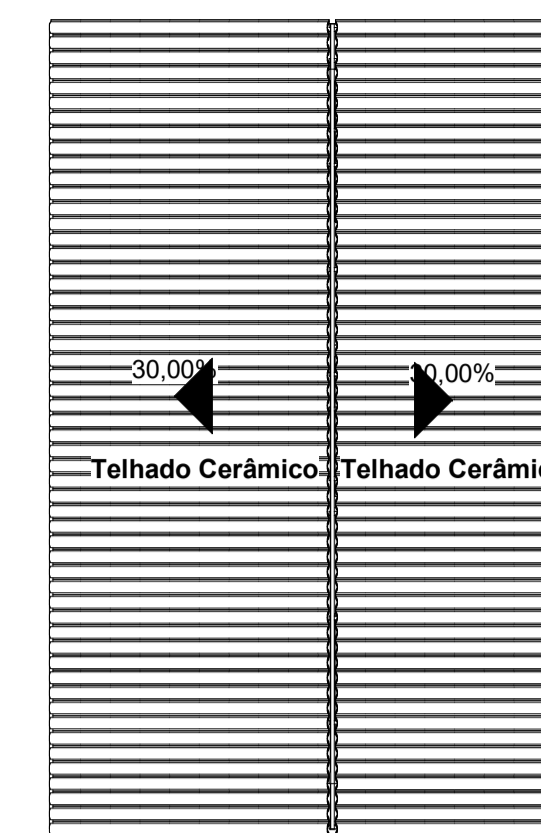

12 COBERTURA
1 : 100

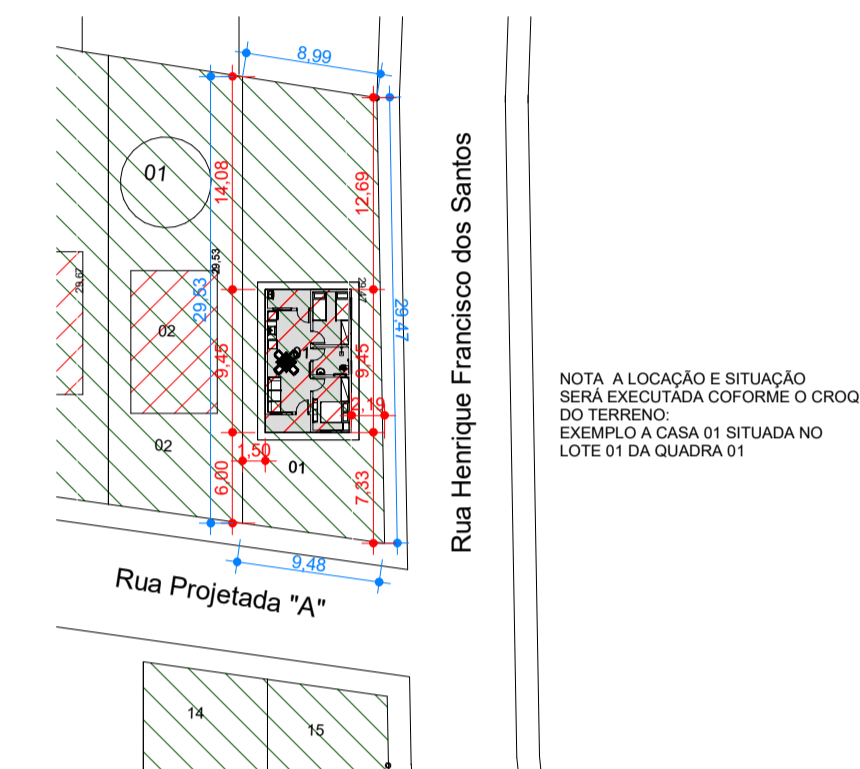

13 PLANTA DE SITUAÇÃO E LOCAÇÃO
1 : 500

NOTAS:
- UNIDADE DAS MEDIDAS E NÍVEIS EM CENTÍMETROS;
- ESTE PROJETO FOI ELABORADO COM BASE NAS MEDIDAS DO TERRENO;
- ALTERAÇÕES NESTE PROJETO SOMENTE COM AUTORIZAÇÃO, ASSINADO PELO AUTOR;

| REV. | DESCRIÇÃO | DATA |
|------|-----------------|------------|
| 00 | EMISSÃO INICIAL | 26/01/2026 |
| REV. | DESCRIÇÃO | DATA |

OBRA:
CONSTRUÇÃO DE UNIDADES HABITACIONAIS MCMV – FNHIS - SUB50
PROPOSTA 039750/2025

PROJETO: **PROJETO ARQUITETÔNICO**

CONTEÚDO:
PLANTA BAIXA, CORTE AA E BB, PLANTA LAYOUT, ELEVAÇÕES, PERSPECTIVAS 3D, COBERTURA E LOCAÇÃO SITUAÇÃO

| | | |
|-----------------|------------------|-----------------------------|
| TIPO: URBANO | FINIS: SOCIAL | USO PREDOM.: RESIDENCIAL |
|-----------------|------------------|-----------------------------|

RESPONSÁVEL TÉCNICO:
ADILSON LINO DA SILVA
CREA: CREA-MG 161.397/D

PREFEITO/OU/SECRETÁRIO DE OBRAS:
PREFEITURA MUNICIPAL DE PORTEIRINHA
CPF / CNPJ:
18.013.326/0001-19

LOGRADOURO:
RUA HENRIQUE FRANCISCO DOS SANTOS, SN, BAIRRO RIO CLARO,
CEP:39520-000, PORTEIRINHA-MG

ZONA:
ZEIS

| | | | |
|--------------------------------|-------------------------|--|--|
| MUNICÍPIO: PORTEIRINHA - MG | MATRICULA: RI-12.973 | ÁREA DO TERRENO: 20.000,00 m ² | ÁREA CONSTRUIDA: 53,87 m ² |
|--------------------------------|-------------------------|--|--|

| | | | | |
|---------------------|--------------------------|----------------|----------------|--------------------------------------|
| DATA: 19/09/2025 | ESCALA: Como indicado | FORMATO: A1 | PRANCHA: 01 | QUANTIDADES DE CASAS: 40 UNIDADES |
|---------------------|--------------------------|----------------|----------------|--------------------------------------|

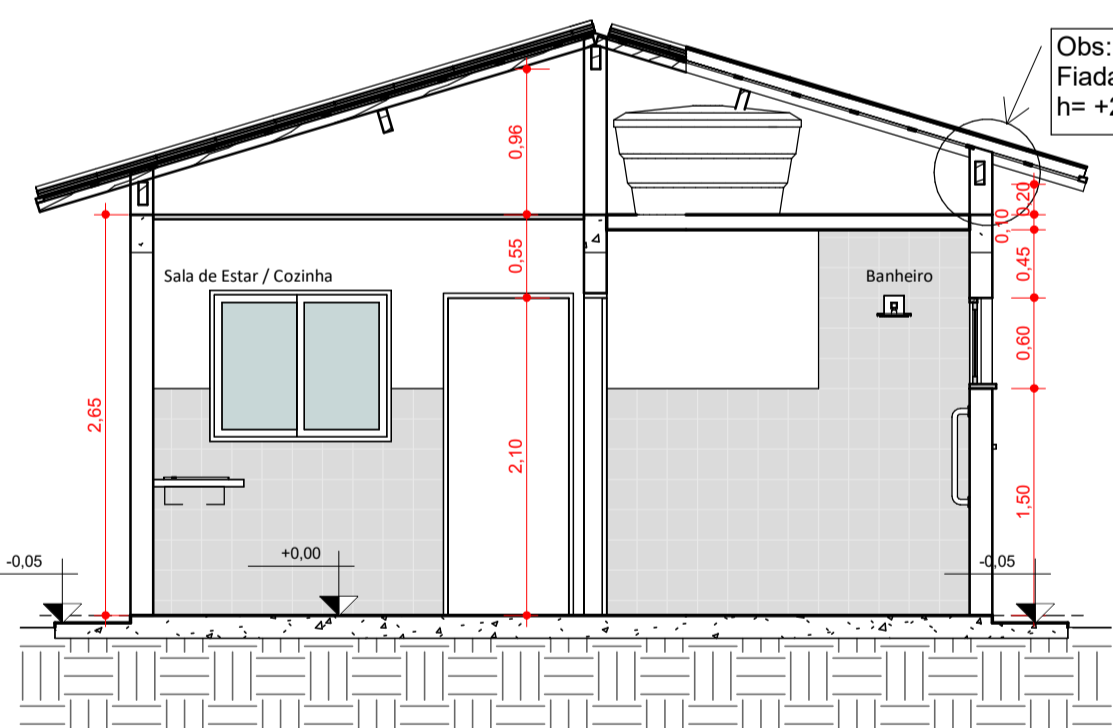

2 CORTE AA
1 : 50

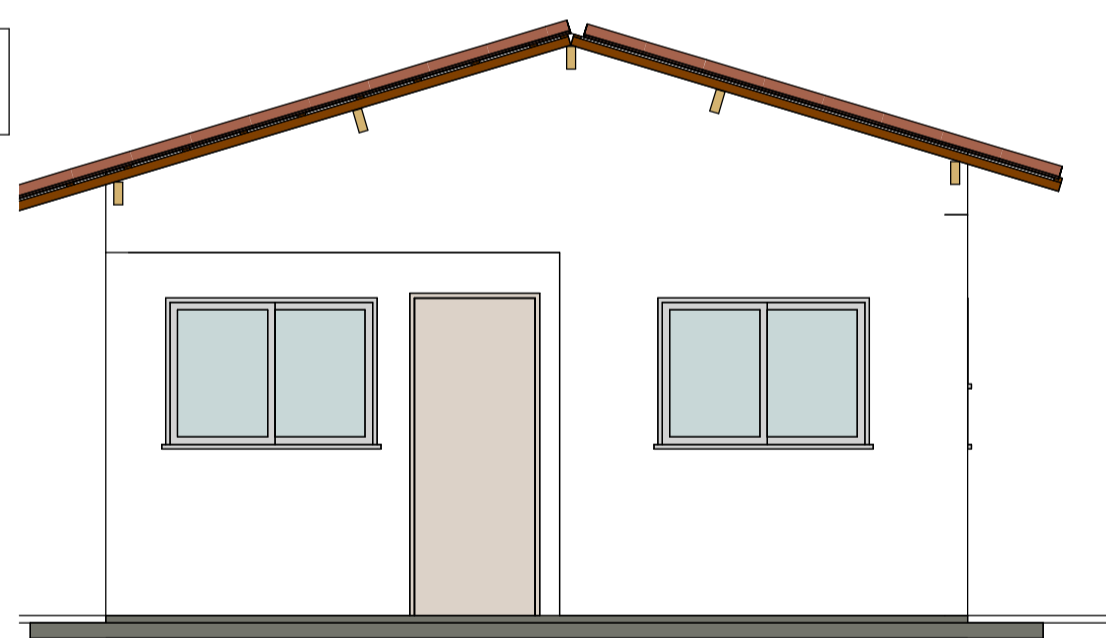

5 ELEVAÇÃO 01
1 : 50

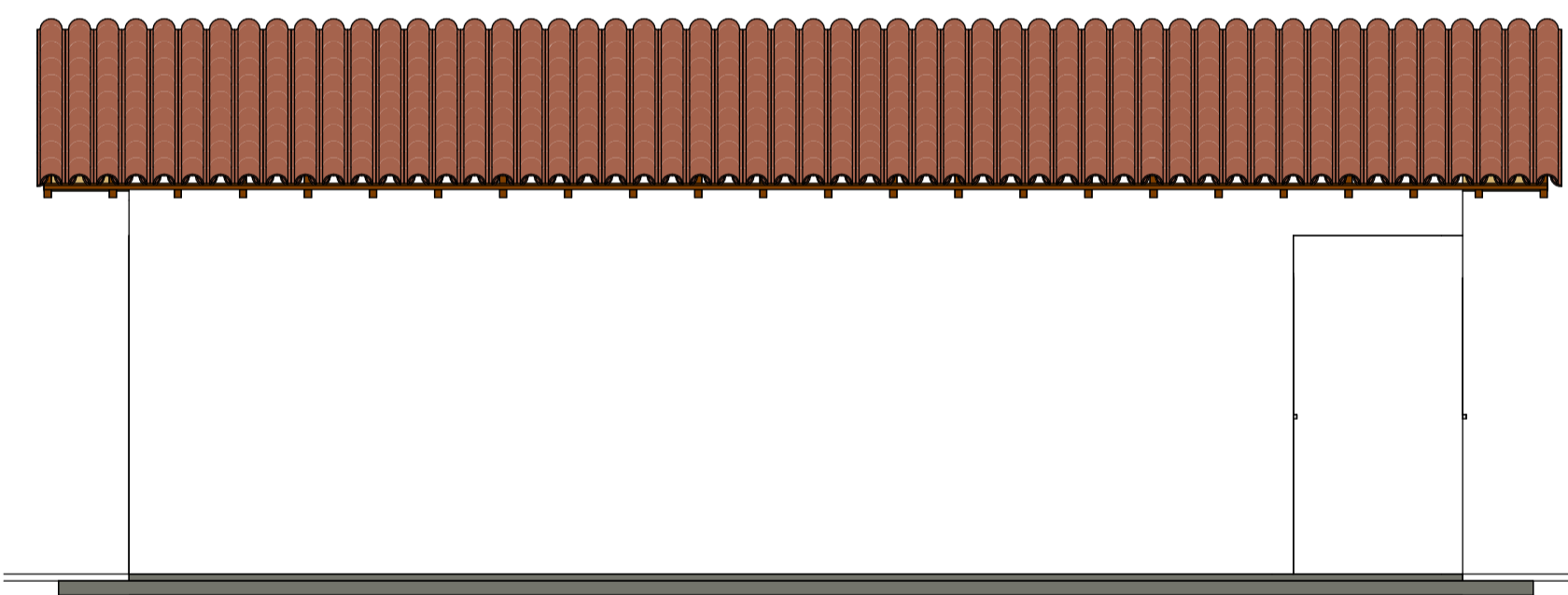

6 ELEVAÇÃO 02
1 : 50

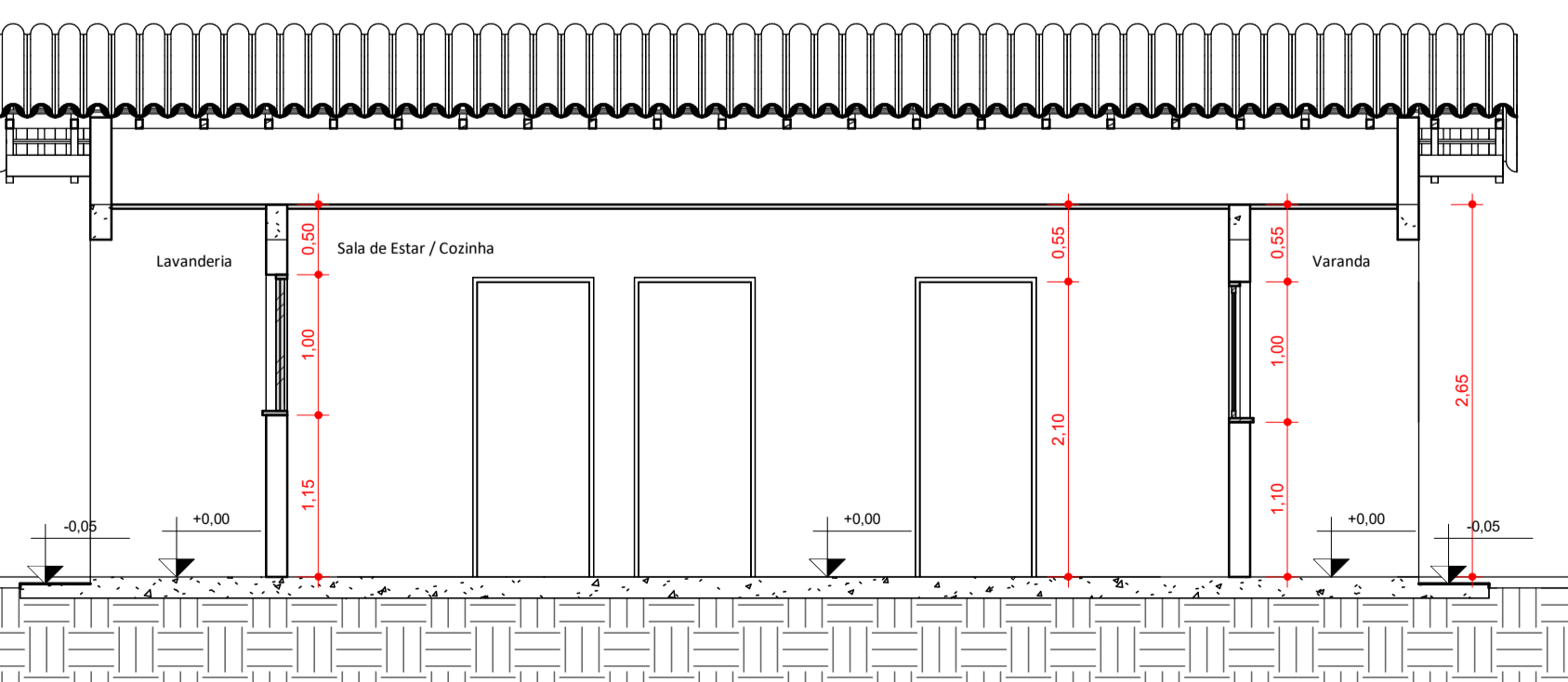

3 CORTE BB
1 : 50

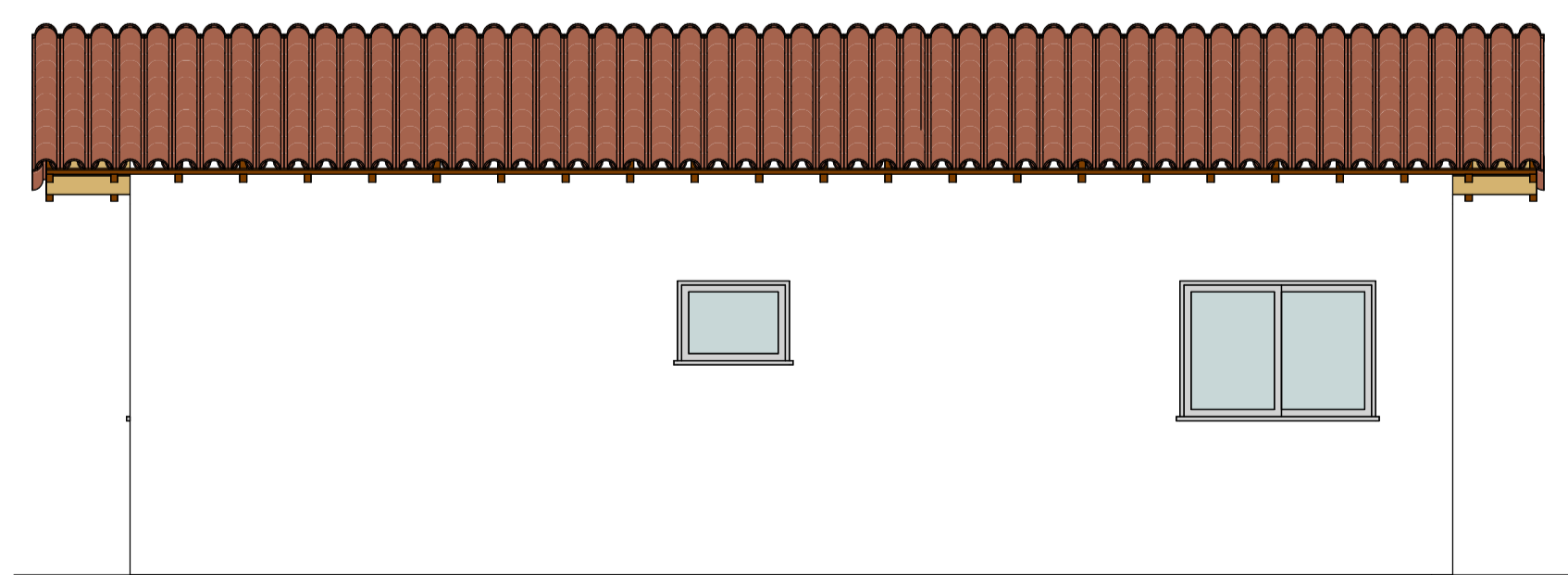

8 ELEVAÇÃO 04
1 : 50

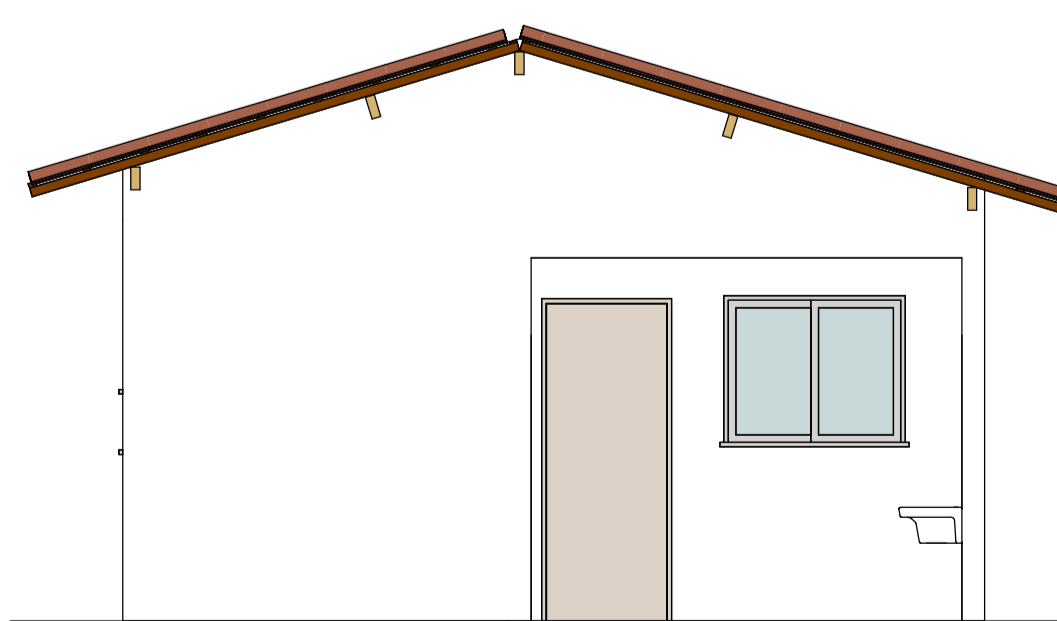

7 ELEVAÇÃO 03
1 : 50