

LEVANTAMENTO PLANIALTIMÉTRICO - (QUARTEIRÕES)  
ESCALA: 1/500

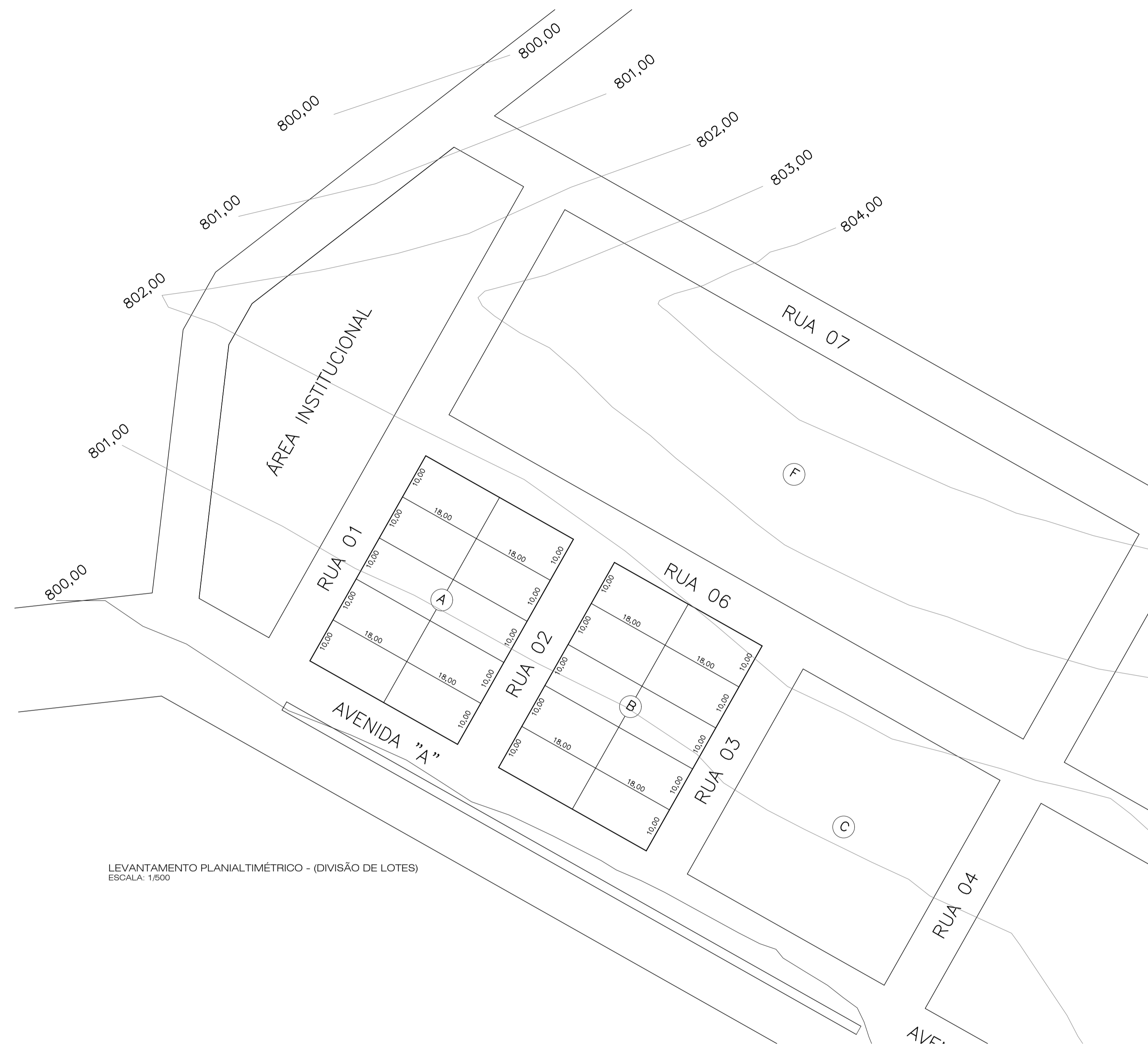

LEVANTAMENTO PLANIALTIMÉTRICO - (DIVISÃO DE LOTES)  
ESCALA: 1/500

<b>PREFEITURA MUNICIPAL DE VARZELÂNDIA</b>		
<small>OBRA/SERVIÇO: CONSTRUÇÃO DE 20 CASAS PADRÃO POPULAR - MODELO CAIXA ECONÔMICA FEDERAL PROPRIETÁRIO: PREFEITURA MUNICIPAL DE VARZELÂNDIA/MG CNPJ: 18.017.467/0001-00</small>		
<small>AMÂNCIO OLIVA NETO PREFEITO MUNICIPAL</small>		
<small>ENDEREÇO: AVENIDA 'A' - SN - LOTEAMENTO CAMPO REDONDO - DISTRITO DE CAMPO REDONDO - VARZELÂNDIA/MG</small>		
<small>PROJETO: LEVANTAMENTO PLANIALTIMÉTRICO</small>		
<small>RESPONSÁVEL TÉCNICO:  MARCOS PAULO MADUREIRA LOPES ENG. CIVIL - CREA MG. 224.198/D</small>		
<small>ÁREAS:</small> ÁREA DE 01 (UM) LOTE..... 180,00 m <sup>2</sup> QUANTIDADE TOTAL DE LOTES.....20 UNID. ÁREA DE TOTAL DE LOTES (20).....3.600,00 m <sup>2</sup> ÁREA DE 01 (UMA CASA).....47,46 m <sup>2</sup> ÁREA TOTAL DE CASAS (20).....949,20 m <sup>2</sup>	<small>ART Nº:</small> MG 2025 456 42 11	<small>TERMO DE COMPROMISSO Nº:</small> Proposta nº: 3382502025 <small>Operação: 1103660-01 - Programa Moradia Digna - FHEIS Sub.00</small>
<small>DATA:</small> DEZEMBRO/2025	<small>ESCALA:</small> INDICADA	