

REV.	DESCRIÇÃO	MODIFICADO POR	DATA

Quadro de Áreas			
Piso de Origem	Cômodo	Área Medida	
Nível 0,00	01	ESTAR / COZINHA	19,10
	02	DORM. 01	8,40
	03	BANHO	4,44
	04	DORM. 02	8,40
	05	VARANDA	3,56
	06	LAVANDERIA	3,56
		<b>Total</b>	<b>47,46 m²</b>

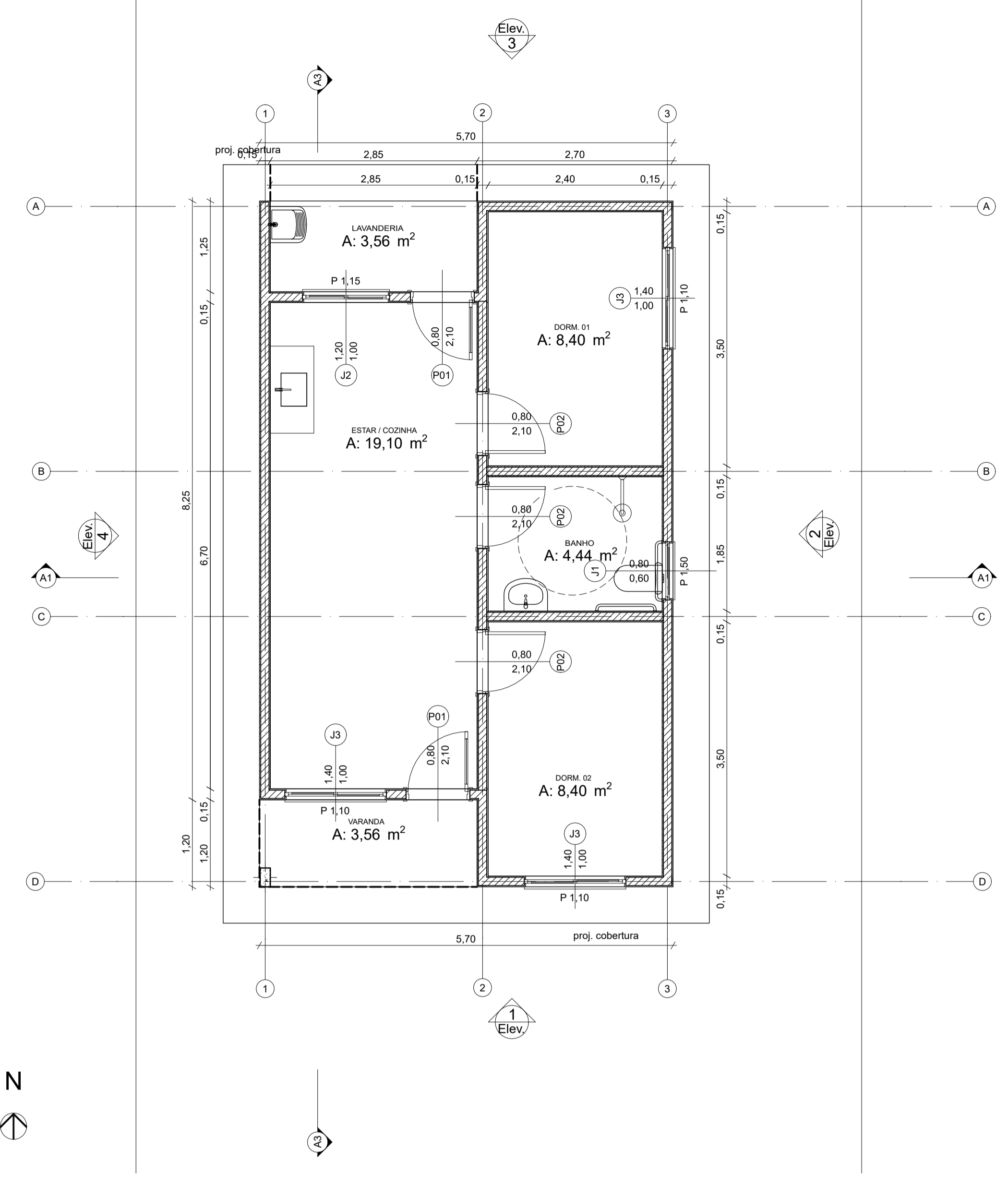

Planta Térreo  
Escala: 1:50

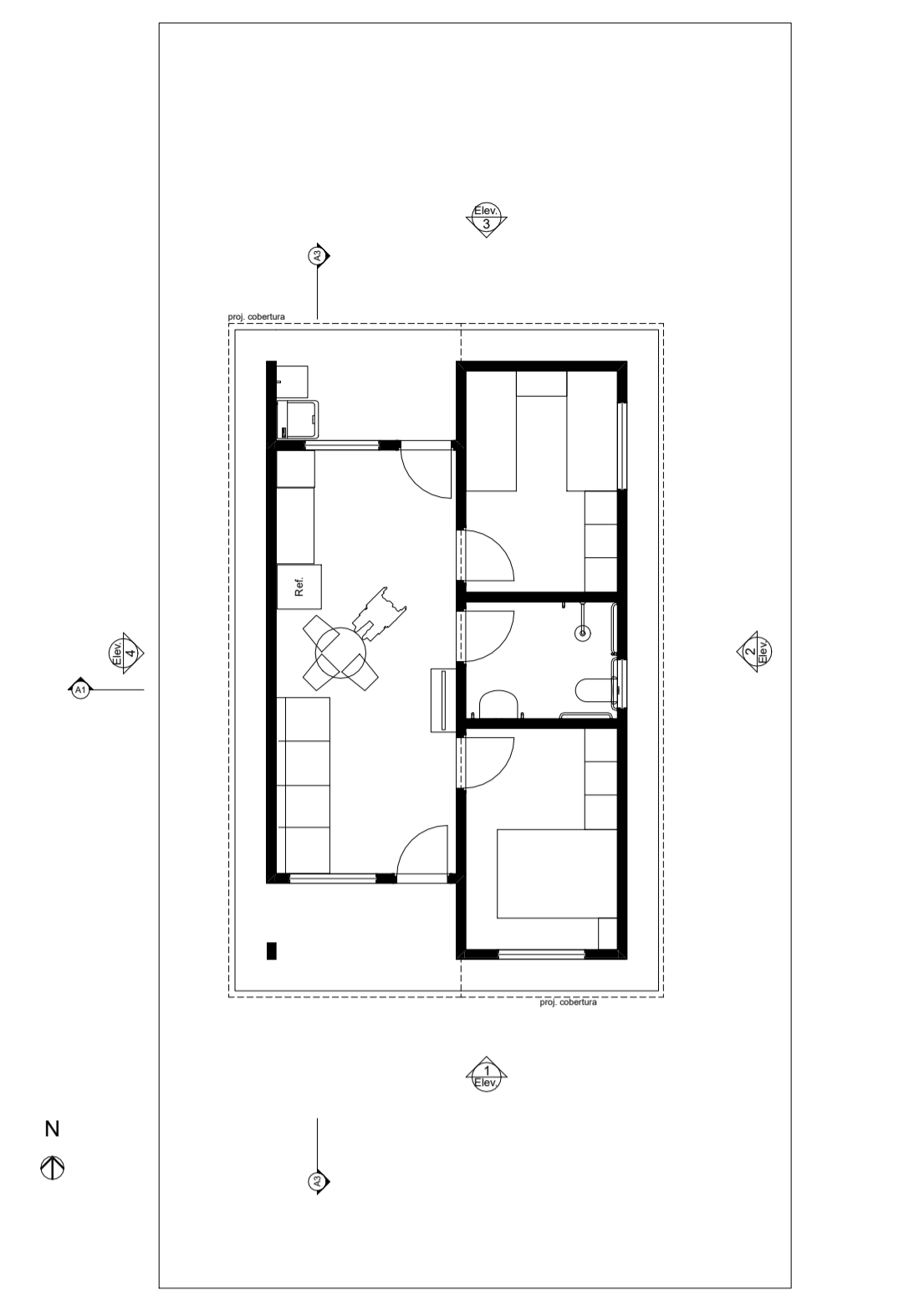

LAYOUT  
Escala: 1:100

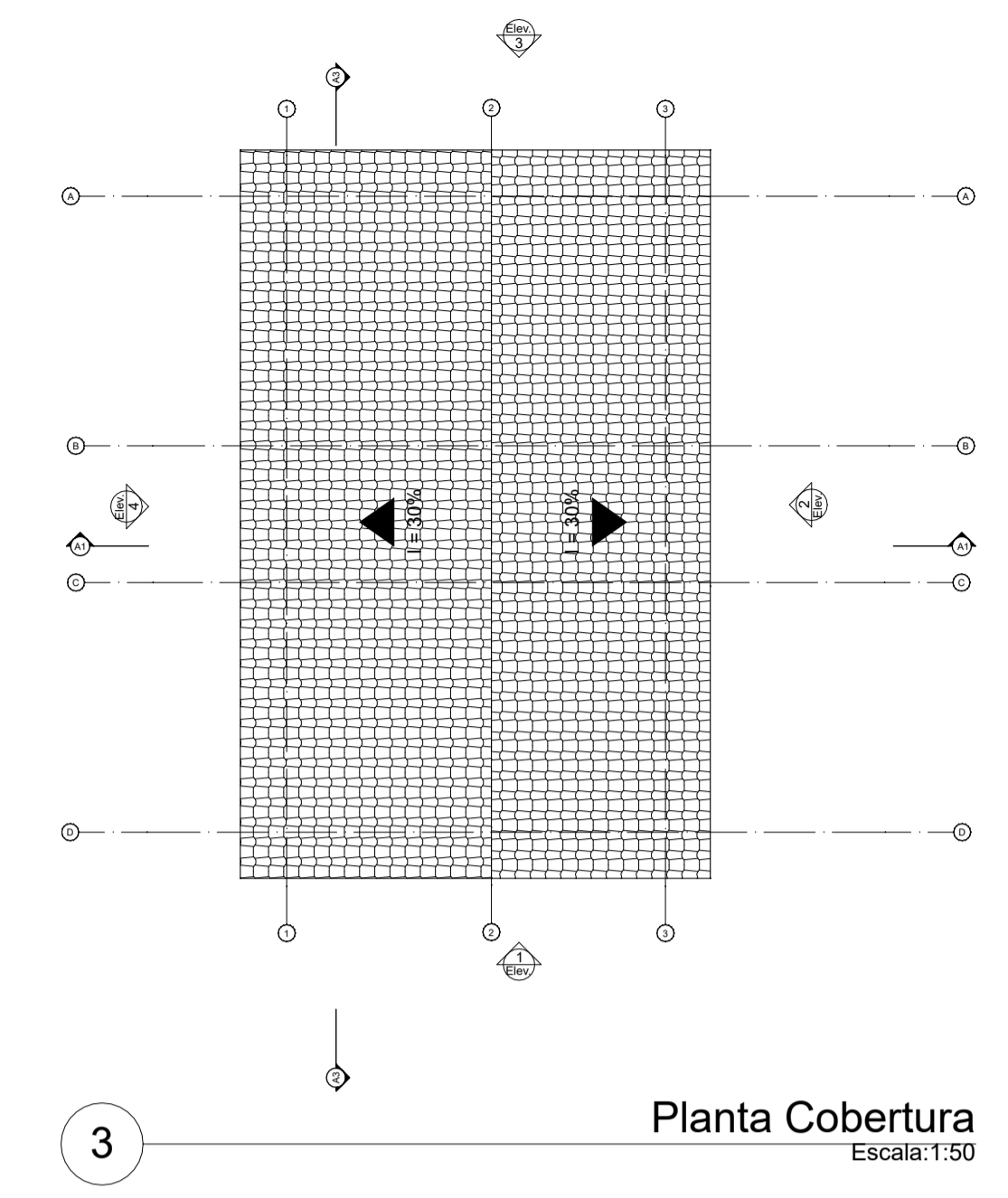

Planta Cobertura  
Escala: 1:50

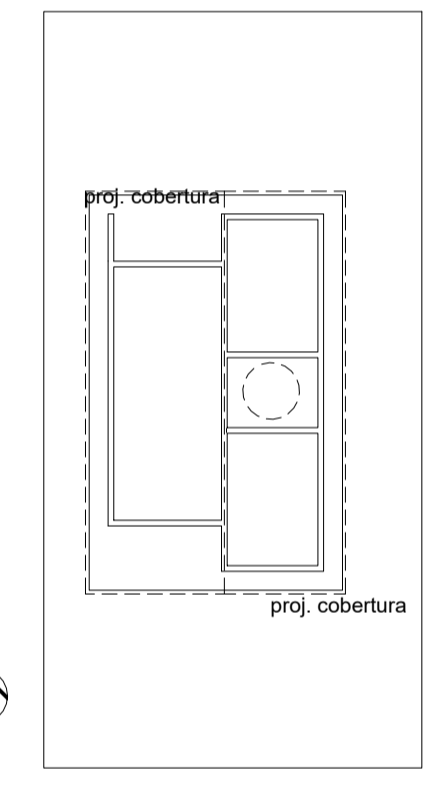

Implantação  
Escala: 1:200

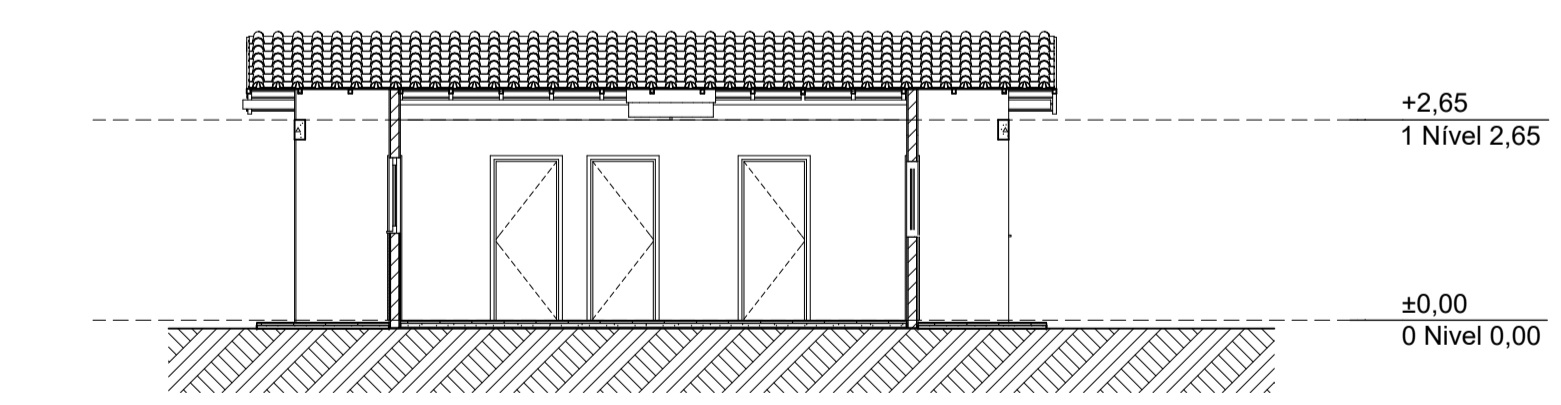

Corte  
Escala: 1:100

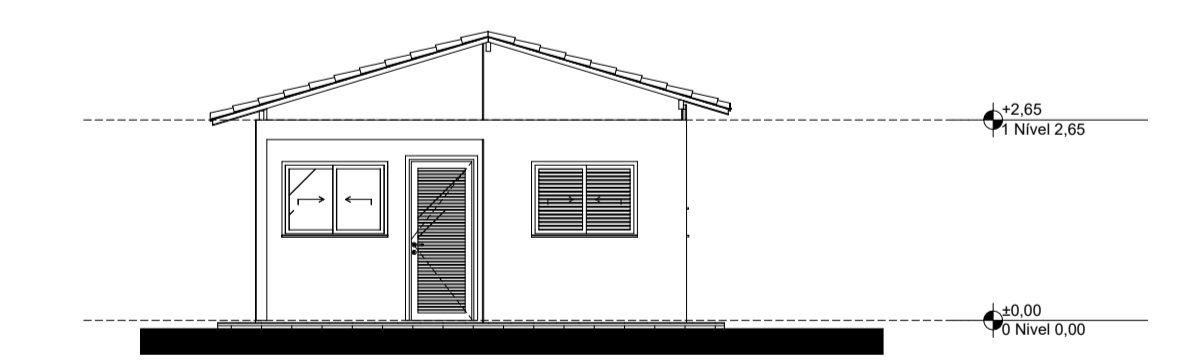

Elevação Frontal  
Escala: 1:100

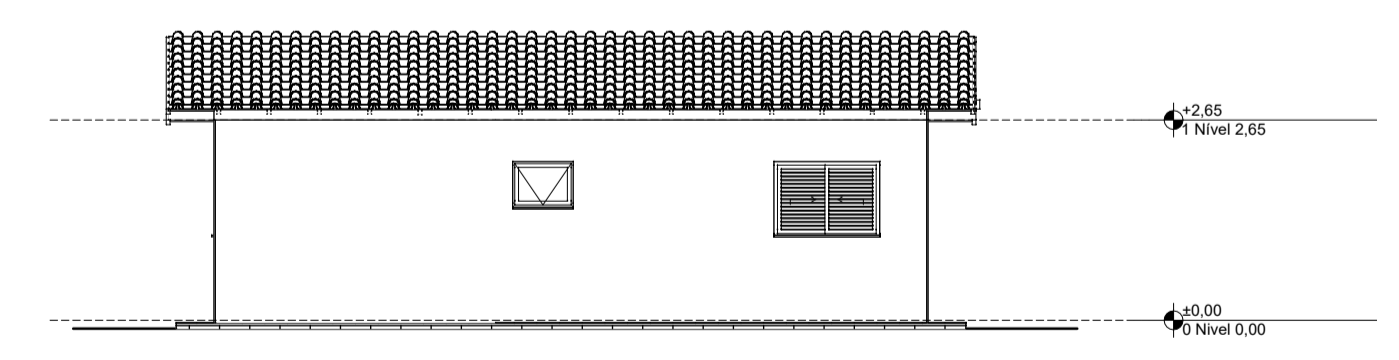

Lateral Direita  
Escala: 1:100

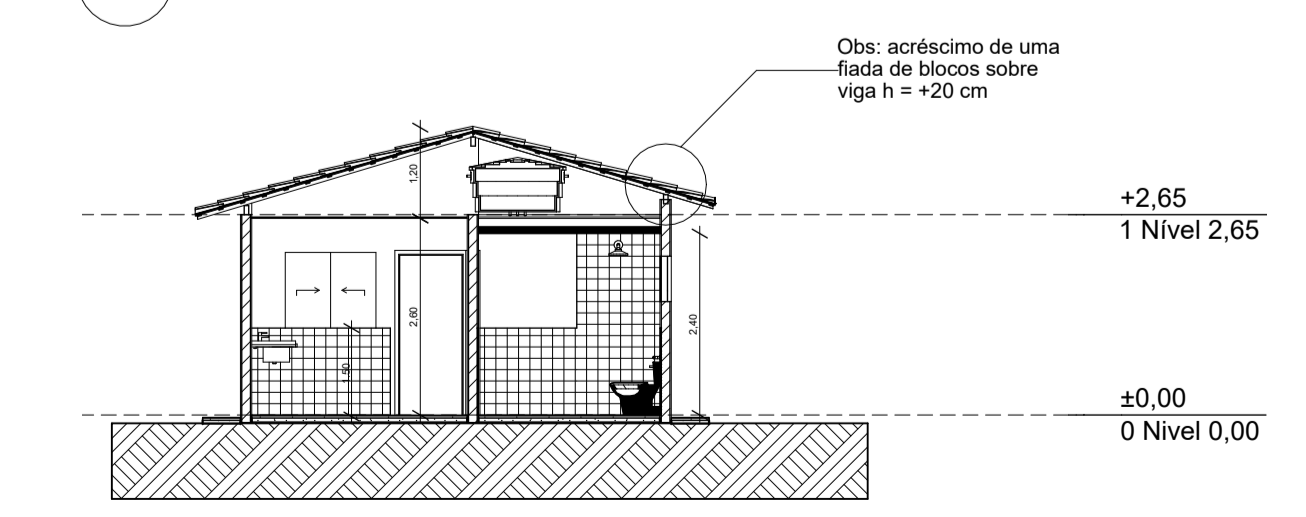

Corte  
Escala: 1:100

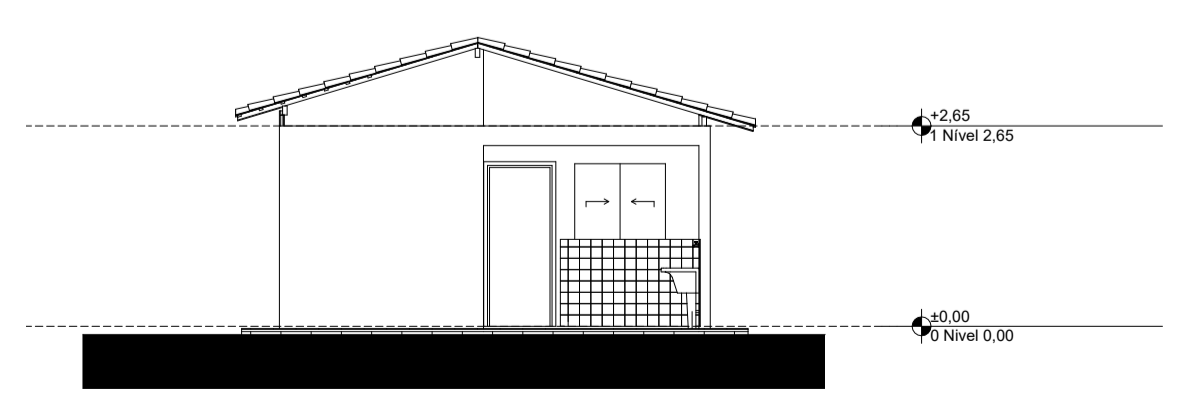

Elevação Posterior  
Escala: 1:100

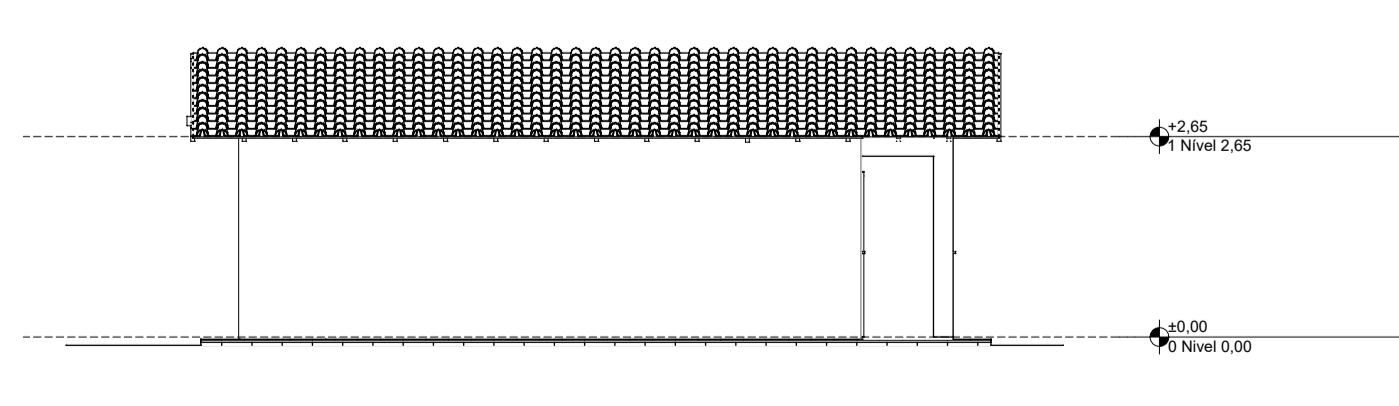

Lateral Esquerda  
Escala: 1:100

ESCALA: INDICADA	PROJETO ARQUITETÔNICO	FOLHA: ÚNICA
---------------------	-----------------------	-----------------

PROJETO: ANTEPROJETO - CONSTRUÇÃO DE UNIDADES HABITACIONAIS NO MUNICÍPIO DE INCONFIDENTES - MG

PROPRIETÁRIO: PREFEITURA MUNICIPAL DE INCONFIDENTES

LOCAL: RUAS DOIS, CINCO E SEIS, LOTEAMENTO SANTA RITA, BAIRRO MONJOLINHO, INCONFIDENTES-MG, CEP 37576-000 COORDENADAS GEGRÁFICAS 22°19'20.3"S 46°18'41.6"W



Declaro que a aprovação do projeto não implica no reconhecimento, por parte da Prefeitura, do direito de propriedade.

PROPRIETÁRIO:  
PREFEITURA MUNICIPAL DE INCONFIDENTES-MG  
CLAUDINEI TUNES PEREIRA- PREFEITO MUNICIPAL  
CNPJ nº 18.028.829/0001-68

ÁREAS:  
UNIDADE HABITACIONAL ..... 47,46 m²

AUTOR DO PROJETO:  
KELVIN W. B. FRANCO  
ENDº CIVIL - CREA/SP 5069445/19

Data: OUTUBRO/2025

APROVADO EM: 14/10/2025

*[Signature]*  
PREFEITURA MUNICIPAL DE INCONFIDENTES  
CNPJ: 18.028.829/0001-68