

1 **Planta Baixa**
ESCALA 1:50

Quadro de Esquadrias

Abertura	Comprimento (m)	Altura (m)	Perfili (m)
P1	0,8	2,1	-
P2	0,8	1	-
P3	0,6	2,1	-
P4	1,5	2,1	-
J1	2,7	1	1,3
J2	2	1	1,3
J3	2	0,5	1,9
J4	2,1	1	1,3
J5	3,6	1,5	1,3
J6	1,8	1	1,3
J7	1,78	0,5	1,9
J8	3,5	1,5	1,3
J9	2,57	1,5	1,3

Áreas Frias Não Computáveis

Ambiente	Área (m²)	Lotação
Banheiro 1	16,53	4
Banheiro 2	16,53	4
Banheiro 3	8,55	4
Banheiro 4	8,55	4
Banheiro 5	15,9	5
Banheiro 6	9,7	4
Banheiro 7	5,68	2
Banheiro 8	5,68	2
Banheiro 9	5,04	1
Banheiro 10	5,04	1
Banheiro 11	12,38	4
Banheiro 12	12,38	4
Lavanderia	9,97	2
Área de Serviço	28,8	3
Cozinha	29,76	3
Plático Aberto 1	55,95	55
Plático Aberto 2	55,95	55
Total	302,39	157

Quadro de Áreas

Ambiente	Área (m²)	Lotação
Ambiente 1	9,92	9
Ambiente 2	9,92	9
Circulação	10,8	10
Corredor 1	3,395	3
Corredor 2	7,36	7
Corredor de Entrada 1	1,36	1
Corredor de Entrada 2	1,36	1
Corredor de Entrada 3	1,36	1
Corredor de Entrada 4	1,43	1
Depósito 1	4,56	1
Depósito 2	4,64	1
Depósito 3	4,64	1
Depósito 4	1,7	1
Depósito 5	6,21	1
Depósito 6	12,25	1
Dormitório 1	12,29	12
Dormitório 2	12,29	12
Dormitório 3	12,12	12
Dormitório 4	12,12	12
Entrada	15,57	15
Pátio Coberto	200	200
Recepção	32,44	32
Sala	11,75	11
Sala de Aula 1	25,098	25
Sala de Aula 2	25,098	25
Sala de Aula 3	32,98	32
Sala de Aula 4	32,98	32
Sala de Aula 5	35,891	35
Sala de Aula 6	35,891	35
Sala de Aula 7	36,151	36
Sala de Aula 8	36,151	36
Sala de Aula 9	22,751	22
Sala de Aula 10	22,751	22
Sala de Reuniões	17,53	17
Secretaria	25	5
Total	737,757	676

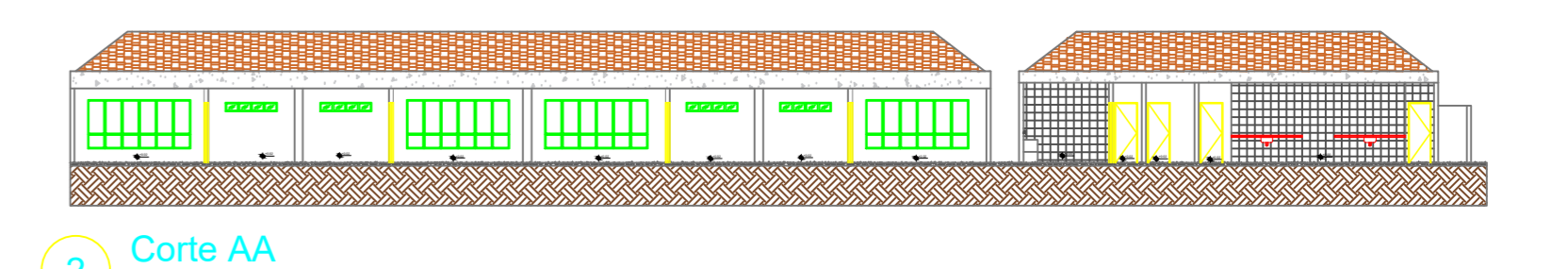

2 **Corte AA**
ESCALA 1:10

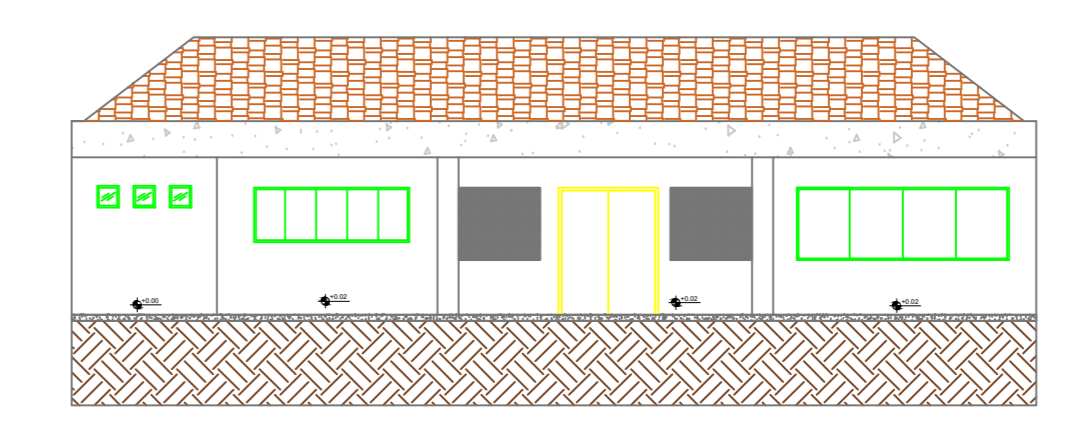

3 **Corte BB**
ESCALA 1:50

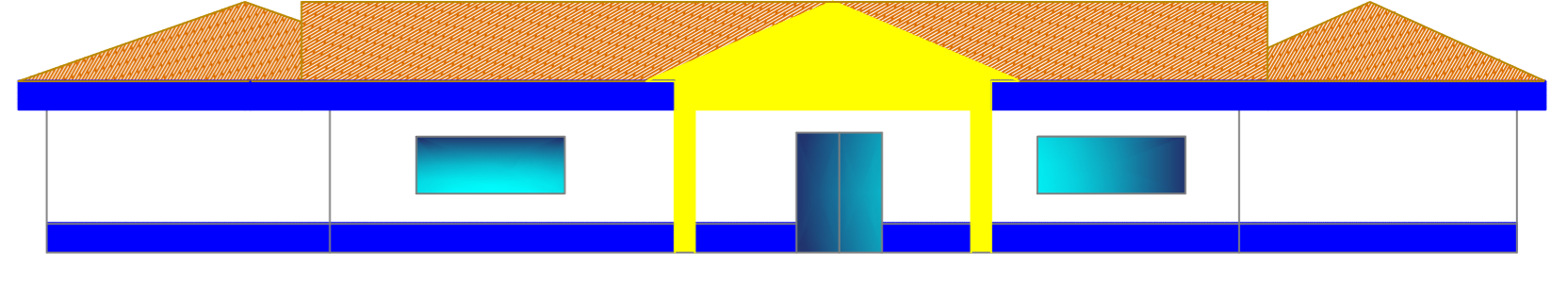

4 **Fachada**
ESCALA 1:50

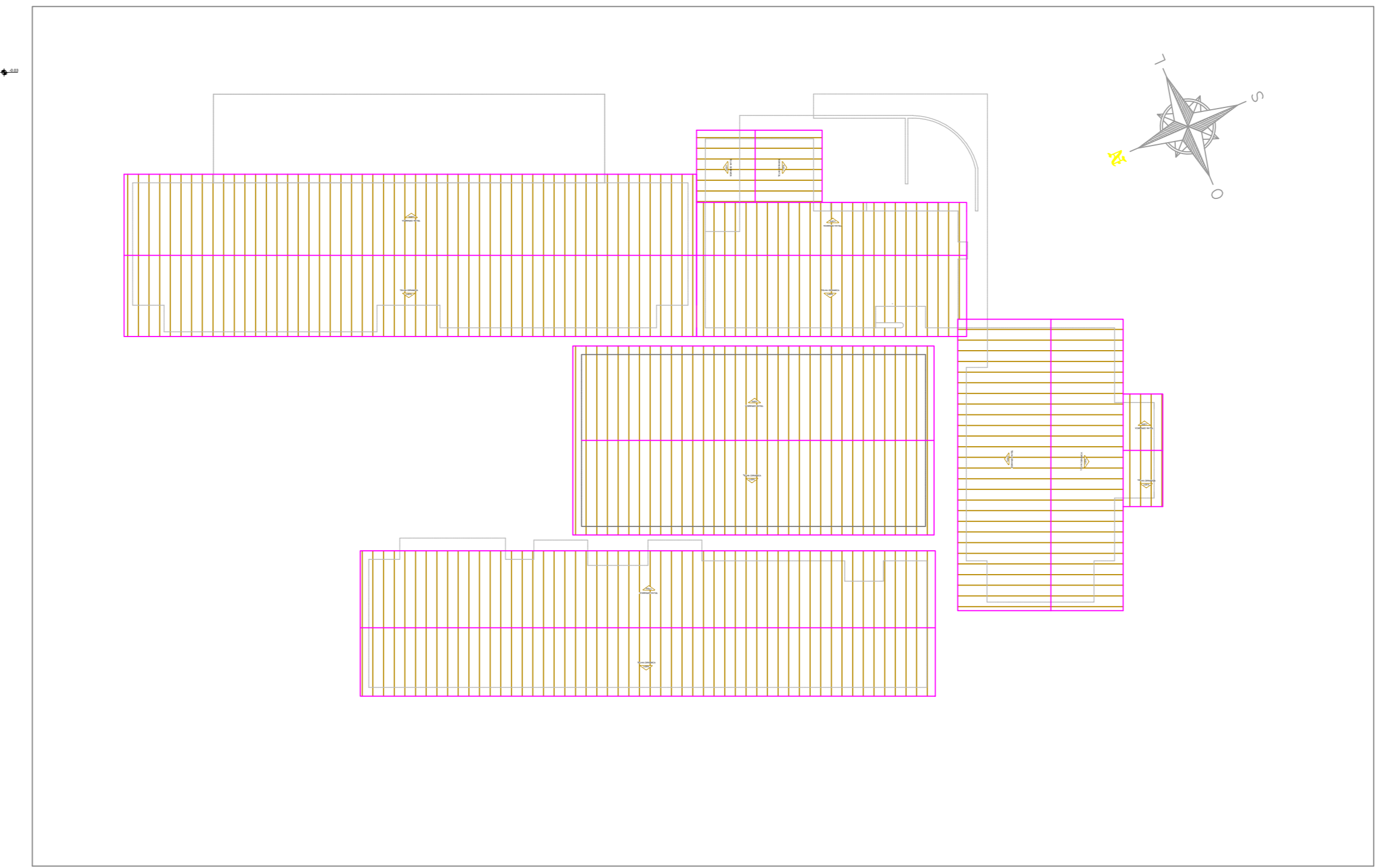

5 **Planta de Localização**
ESCALA 1:50

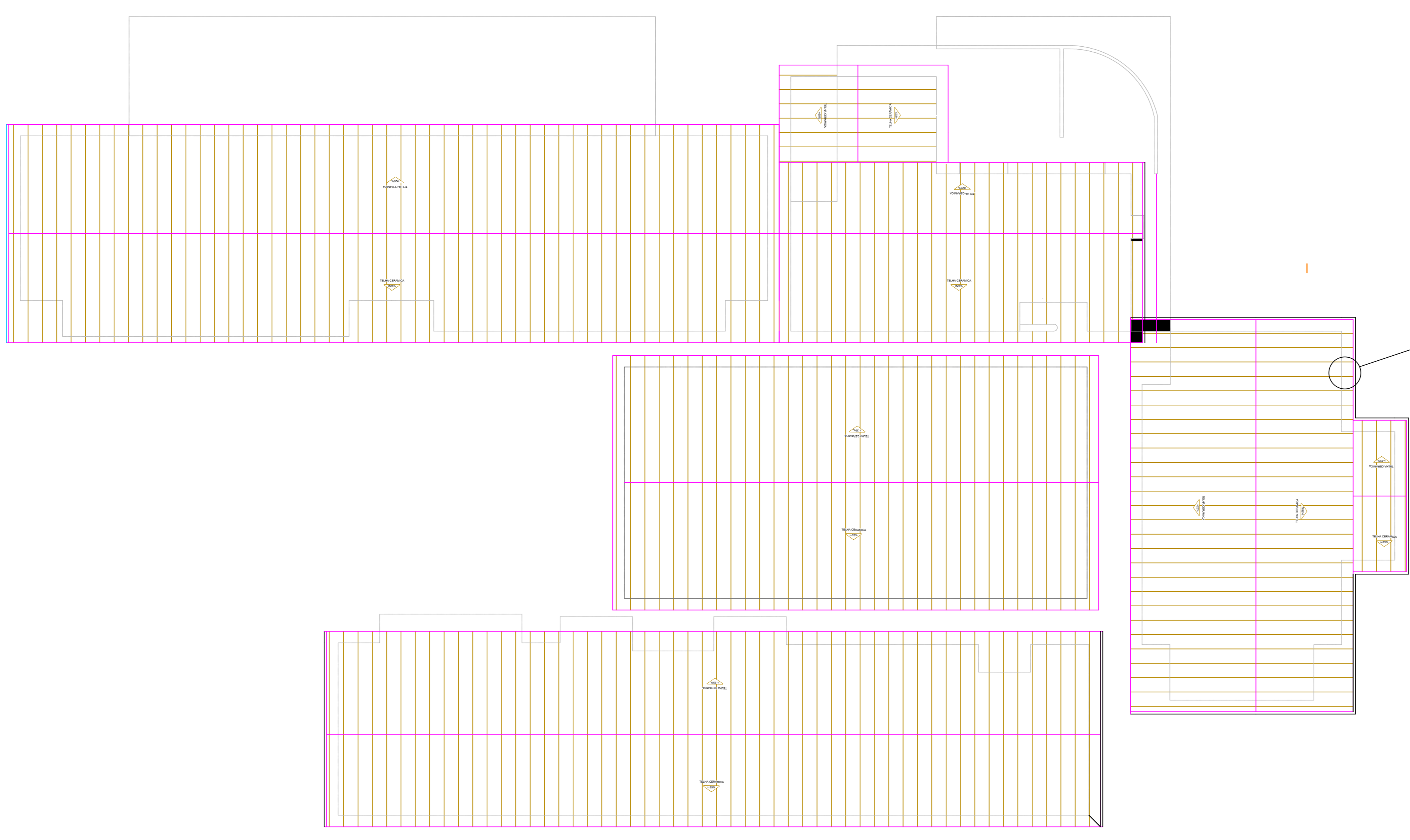

6 **Planta de Cobertura - Impermeabilização**
ESCALA 1:50

DETALHAMENTO

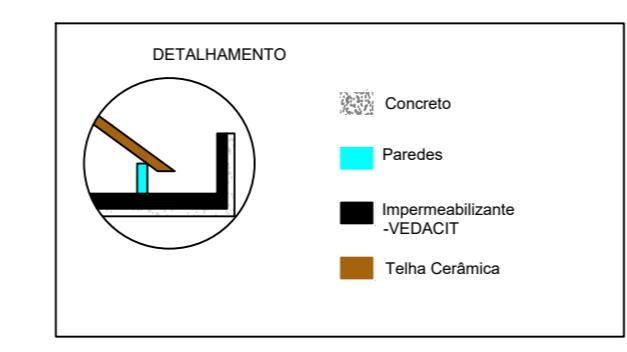

Quantitativo de Reforma

Demolir	Quant.
Pintura das Paredes	2.989,16 m²
Pintura das Portas	85,36 m²
Pintura das Janelas e Portão	26,60 m²
Impermeabilização das Calhas	198 m²
Reassentamento do Bloqueio Intertravado	22,2 m²

PROJETO ARQUITETÔNICO

APROVAÇÃO:

LOGO PREFEITURA 2025.png

PROJETO / OBRA: PROJETO ARQUITETÔNICO EDUCACIONAL DO CENTRO MUNICIPAL DE EDUCAÇÃO INFANTIL, GERALDMA, TEOFILO TEREZA

ENGENHEIRO: RUA J. 25, O 131, 01, JARDIM DOS IPÊS, NA CIDADE DE URUQUO, COORDENADAS 14°32'31,81"S 49°59'12,41"W

CONTEÚDO: PLANTA BAIXA, PLANTA DE SITUAÇÃO, PLANTA DE LOCAÇÃO, CORTES, PLANTA DE COBERTURA, QUANTITATIVO DE REFORMA

QUADRO DE ÁREAS	
ÁREAS	M²
TERRENO:	5.107,15 m²
ÁREA CONSTRUIDA:	1.980,19 m²
ÁREA COBERTA:	1.188,74 m²
INTERVENÇÃO:	00,00
ÁREA PERMISÍVEL:	3.938,40 m²

FASE DE PROJETO:	REVISÃO:
ESTUDO PRELIMINAR	001
TAMANHO: A2	

DESENHISTA:	ESTAGIÁRIOS:

ESCALA:	DATA:	PRINCHA:
INDICADA	ABRIL de 2025	1/1

FERNANDA BARBOSA SILVA
CAD: Nº A2E095-1

PREFEITURA MUNICIPAL DE URUQUO
CNPJ: 01.219.8070001-82