

- Parquinho demolir
- Demolir
- Limpeza da Área Permeável

1 PLANTA BAIXA - DEMOLIR
ESC.: 1:1

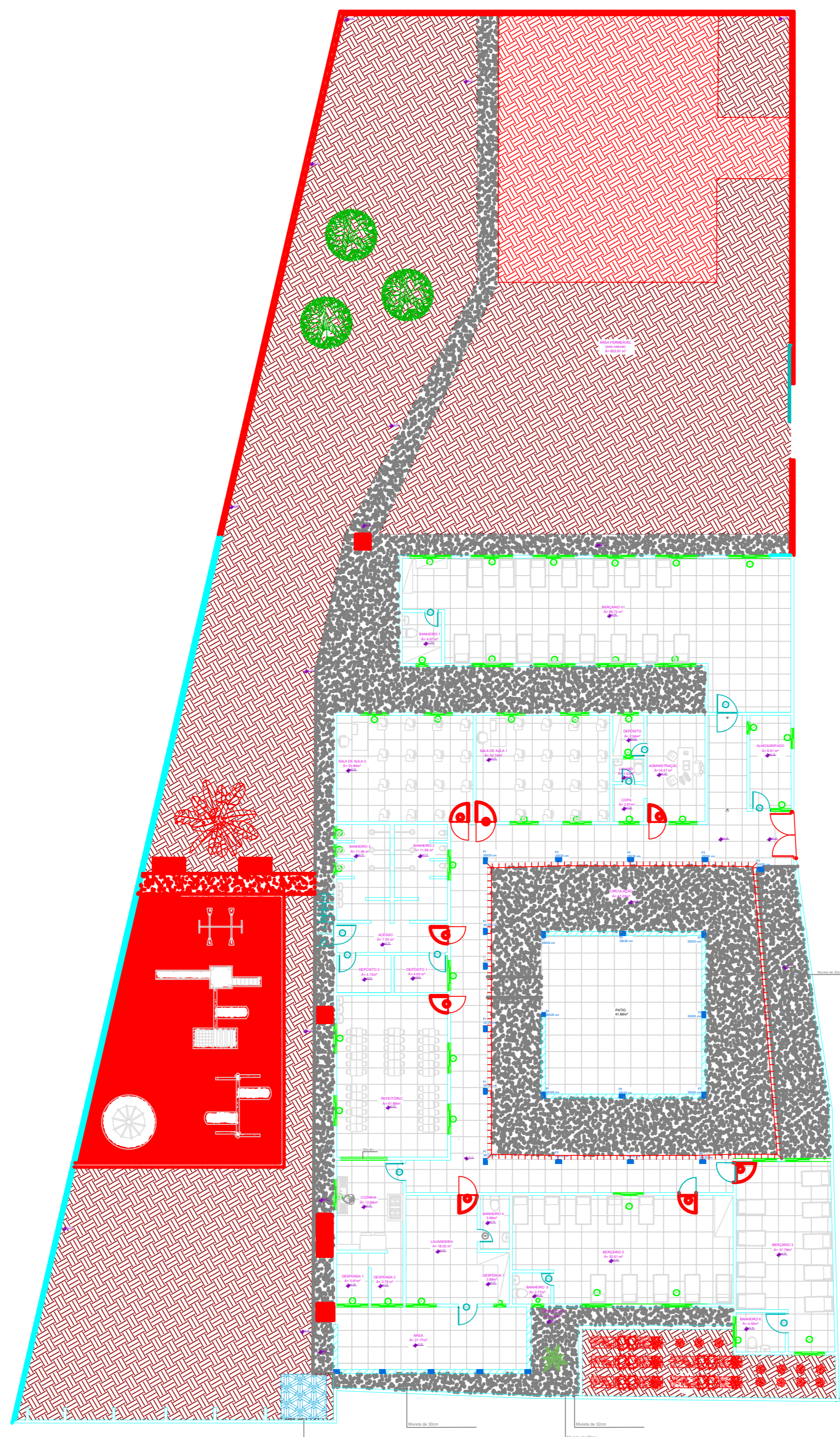

- Calçada á construir
- Grelhas á construir
- Construir

2 PLANTA BAIXA - CONSTRUIR
ESC.: 1:1

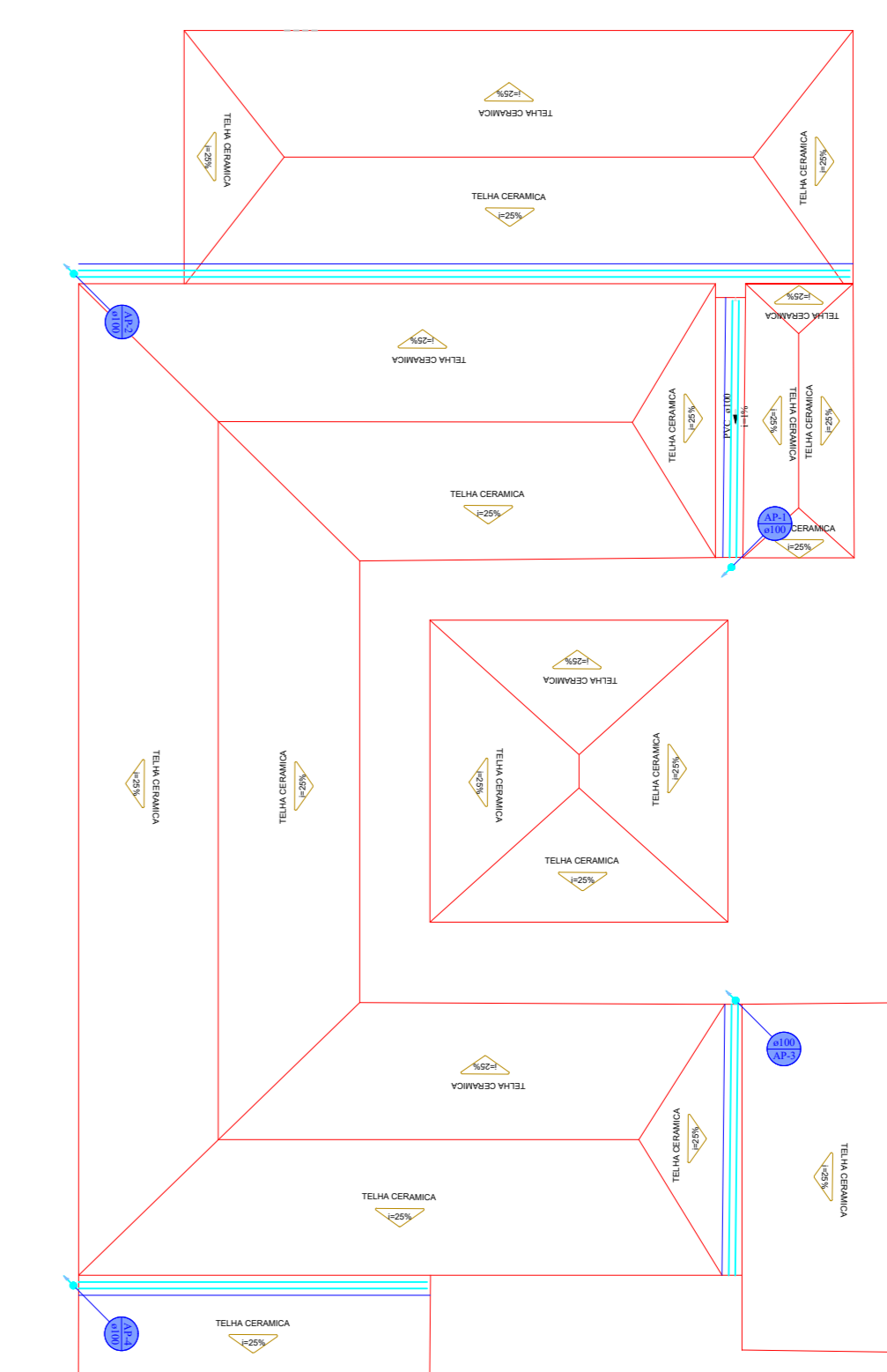

3 PLANTA COBERTURA - CALHAS
ESC.: 1:1

| Quantitativo de Demolição | |
|------------------------------|-----------------------|
| Demolir | Quant. |
| Árvore | 2 un. |
| Portas | 19,30 m ² |
| Tampa das Caixas de Passagem | 3,05 m ² |
| Limpeza da Área Permeável | 887,93 m ² |
| Parquinho | 131,94 m ² |
| Muro | 11,55 m ² |

| Quadro de Aberturas - Portas | | | | |
|------------------------------|----------------|-------------|------------|------------|
| ID | Família | Largura (m) | Altura (m) | Quantidade |
| P1 | Porta Metalica | 1,00 | 2,10 | 1 |
| P2 | Porta Metalica | 0,80 | 2,10 | 8 |
| P4 | Porta Metalica | 0,93 | 2,10 | 1 |
| P5 | Porta Metalica | 0,86 | 2,10 | 1 |

| Quantitativo de Construção | |
|----------------------------------|-----------------------|
| Construir | Quant. |
| Árvore | 1 un. |
| Portas | 19,30 m ² |
| Tampa das Caixas de Passagem | 3,05 m ² |
| Aterrar e Nivelar Área Permeável | 147,82 m ² |
| Parquinho | 108,40 m ² |
| Aterrar e Nivelar Área Permeável | 12 m ² |
| Guarda Corpo | 5,50 m ² |
| Calçada | 8,45 m ² |
| Mureta do Parquinho | 5,58 m ² |
| Muro | 11,55 m ² |

| Quadro de Aberturas - Portas | | | | |
|------------------------------|----------------|-------------|------------|------------|
| ID | Família | Largura (m) | Altura (m) | Quantidade |
| P1 | Porta Metalica | 1,00 | 2,10 | 1 |
| P2 | Porta Metalica | 0,80 | 2,10 | 8 |
| P4 | Porta Metalica | 0,93 | 2,10 | 1 |
| P5 | Porta Metalica | 0,86 | 2,10 | 1 |

| Quadro de Aberturas - Porteiras/Guarda Corpo | | | | |
|--|----------------|-------------|------------|------------|
| ID | Família | Largura (m) | Altura (m) | Quantidade |
| P2 | Porta Metalica | 0,80 | 1,10 | 4 |
| P4 | Porta Metalica | 0,93 | 1,10 | 1 |
| P5 | Porta Metalica | 0,86 | 1,10 | 1 |

PROJETO ARQUITETÔNICO

| | |
|------------|--|
| APROVAÇÃO: | |
| | |

| QUADRO DE ÁREAS | | M ² |
|------------------|-----------------------|----------------|
| TERRENO: | 2024,31m ² | |
| ÁREA CONSTRUIDA: | 903,33m ² | |
| ÁREA COBERTA: | 793,29m ² | |
| INTERVENÇÃO: | 1781,26m ² | |
| ÁREA PERMEÁVEL: | 887,93m ² | |

| | | | |
|---|--|---------------------------------------|-----------------------------|
| PROJETO / OBRA ASSUNTO: PROJETO ARQUITETÔNICO EDUCACIONAL DO CMEI GENEZIO FERNANDES DE CARVALHO ENDEREÇO: RUA 102, ESQUINA CONJUNTO COM RUA 108, QUADRA 16, LOTE 01, BARRIO VILA PRIMAVERA 1, NA CIDADE DE URUQUA, COORDENADAS: 14°31'10"SU 49°09'32" 14"W. | | FASE DE PROJETO: ESTUDO PRELIMINAR | REVISÃO: 001 TAMANHO: A2 |
| DESENHISTA: THAYNA | | ESCALA: INDICADA | DATA: ABRIL de 2026 |
| CONTEÚDO: PLANTA DE DEMOLIR E CONSTRUIR, PLANTA DE COBERTURA, QUANTITATIVO DE ALTERAÇÃO. | | PRINCHA: 1/2 | |