

**1 FACHADA 1**  
ESCALA 1/75

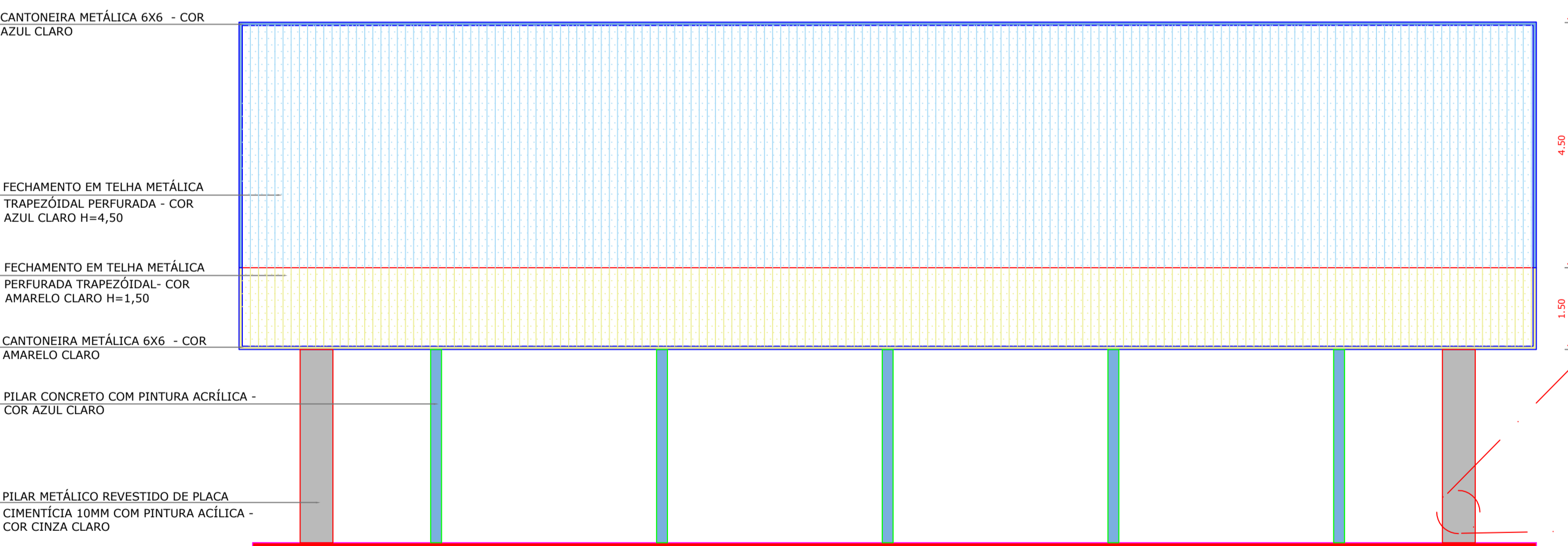

**2 FACHADA 2**  
ESCALA 1/75

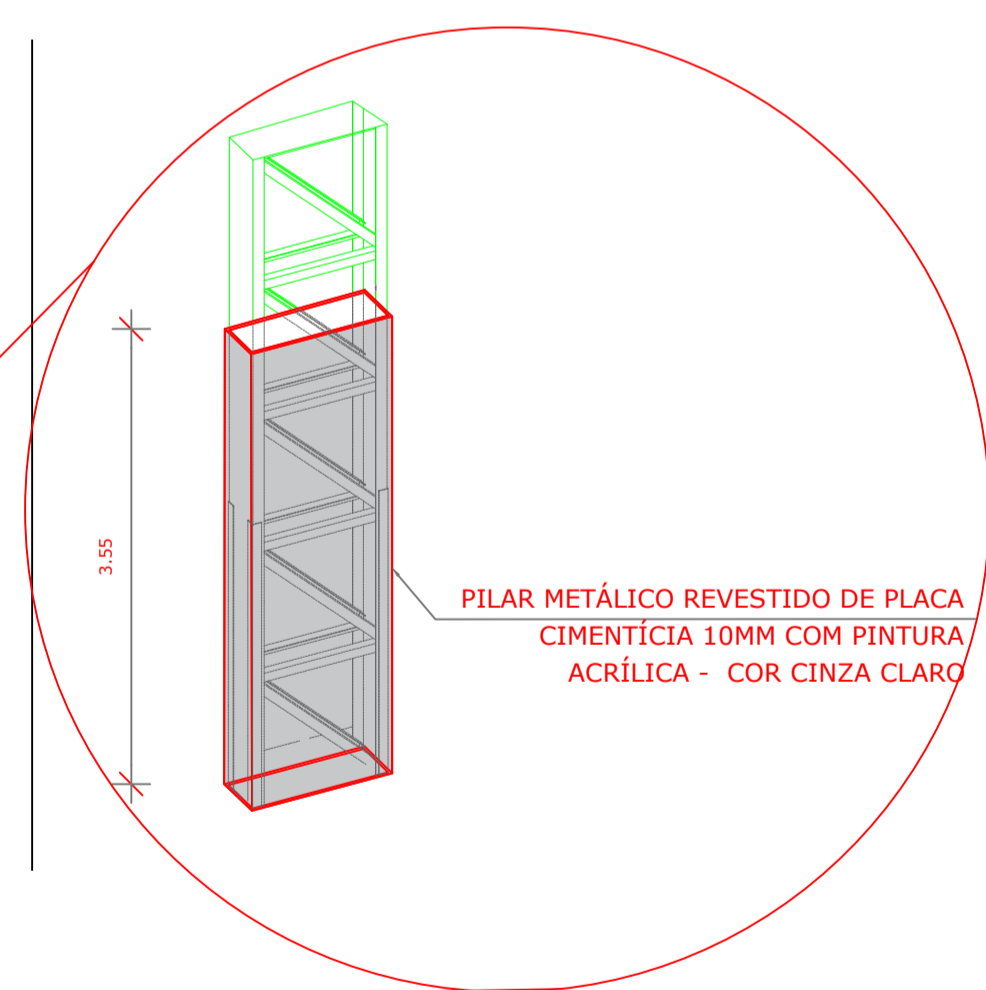

**3 DET. PILAR METÁLICO**  
ESCALA 1/75

**NOTAS**

- MEDIDAS E NÍVEIS EM METROS;
- VERIFICAR POSIÇÃO EXATA DOS PILARES NO PROJETO ESTRUTURAL;
- VERIFICAR DETALHES CONSTRUTIVOS PERTINENTES NAS PRANCHAS DE DETALHAMENTO;
- EM CASO DE CONFLITO DE INFORMAÇÕES ENTRE O PROJETO GRÁFICO E O MEMORIAL DESCRITIVO, PREVALECE A INFORMAÇÃO CONTIDA NOS DESENHOS;
- ALTERAÇÕES NESTE PROJETO SOMENTE COM AUTORIZAÇÃO EXPRESSA DO FNDE

**REFERÊNCIAS:**

- PLANILHA DE QUANTITATIVOS;
- MEMORIAL DESCRITIVO E ESPECIFICAÇÕES TÉCNICAS

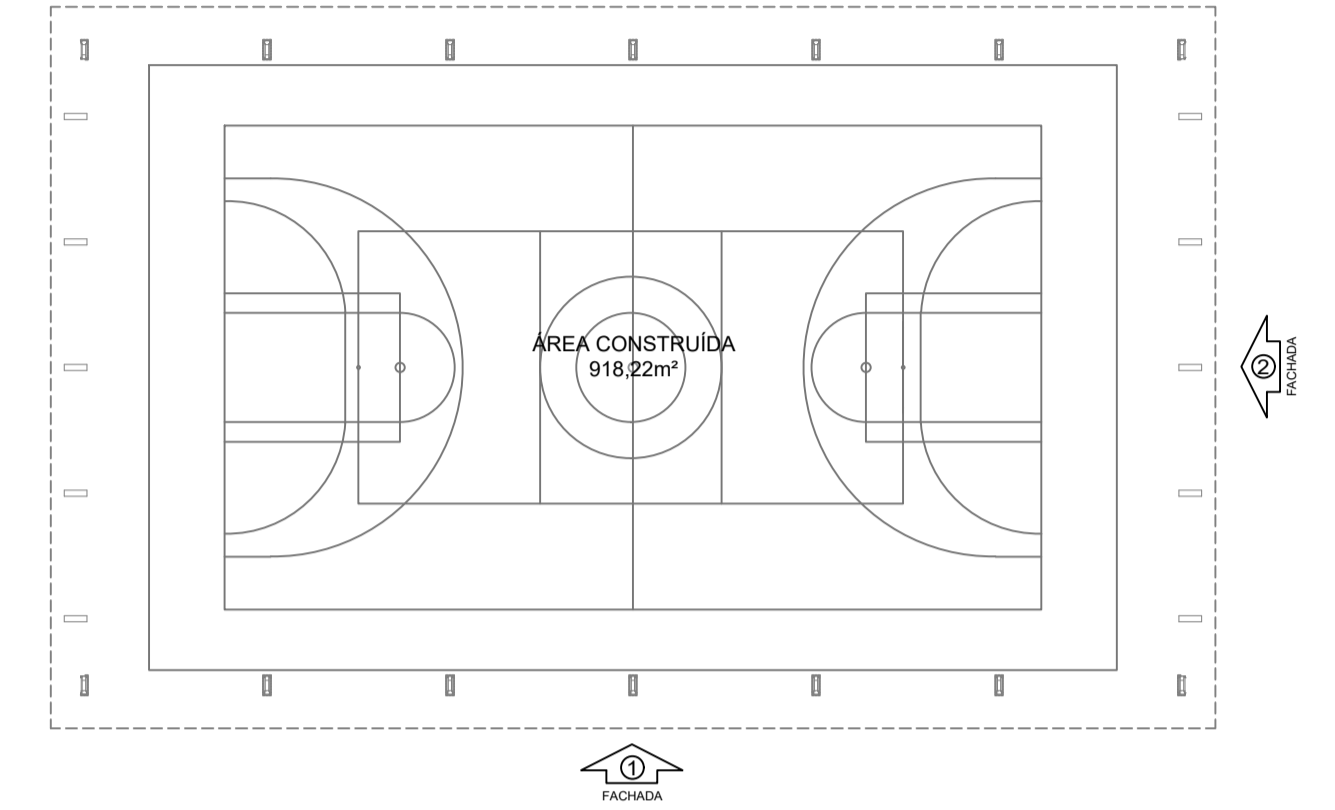

**CROQUI DE REFERÊNCIA**

Nº	DATA	DESCRIÇÃO
CONTROLE DE REVISÕES		

**FNDE** *Fundo Nacional de Desenvolvimento da Educação*      **MINISTÉRIO DA EDUCAÇÃO**

**PROJETO PADRÃO - FNDE**

PROPRIETÁRIO: Fundo Municipal de Educação de Uruaçu - FME  
 ENDEREÇO: Rua 2014 com a Rua M, Qd. 22, Lt. 01 - Setor Vale do Sol  
 MUNICÍPIO: Uruaçu - GO

PROPRIETÁRIO: FUNDO MUNICIPAL DE EDUCAÇÃO DE URUAÇU - FME  
 CNPJ: 18.070.772/0001-65

AUTORA E RESP. TÉCNICA: CAMILA HAYANNE MARQUES DOS S. GOMES  
 CREA 1014360161 D-GO

APROVAÇÕES	CREA
	RA

OBSERVAÇÕES:

**COBERTURA DE QUADRA GRANDE 35m/s**  
**PROJETO DE ARQUITETURA**

COORDENAÇÃO CGEST - Coordenação Geral de Infraestrutura Educacional	FACHADAS	ARQ
REVISÃO R.00	ESCALA 1/75 DATA EMISSÃO JANEIRO/2021	PRANCHA 04/04
FORMATO (841x500)		