

VISTA LATERAL DIREITA - CORTE TERRENO
ESC. 1:100

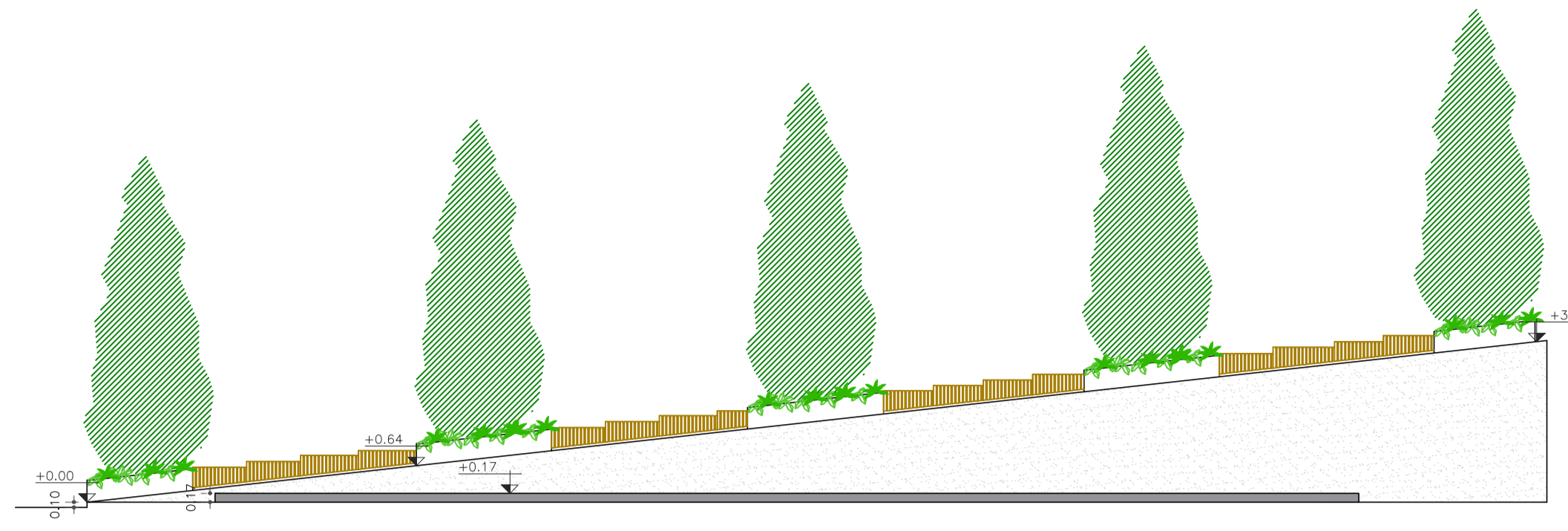

VISTA LATERAL ESQUERDA - CORTE TERRENO
ESC. 1:100

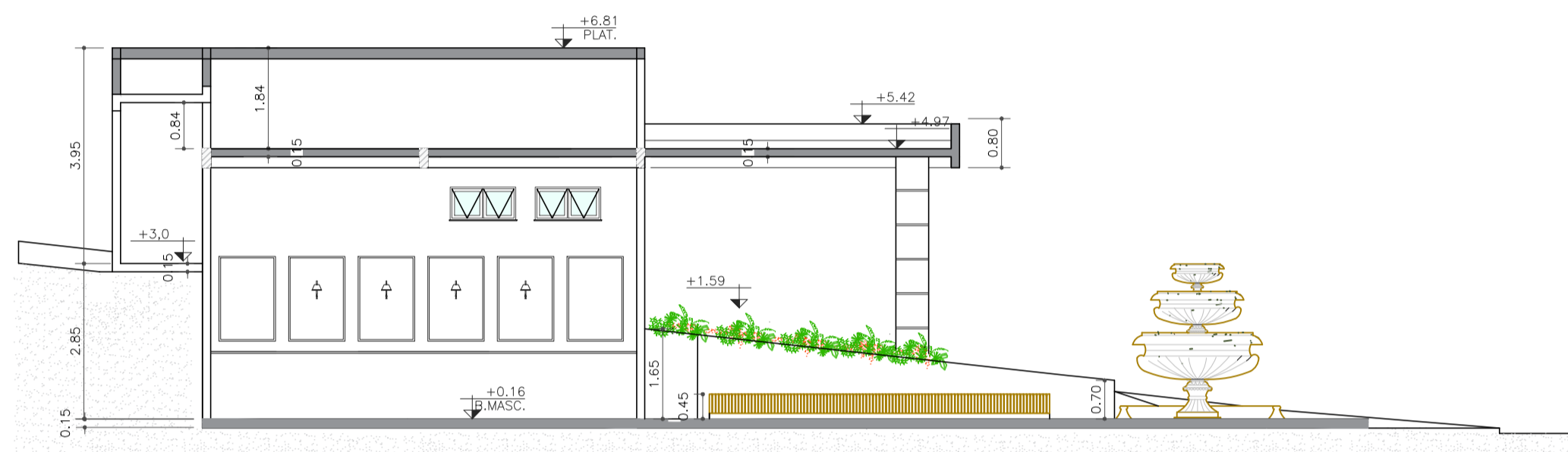

VISTA LATERAL DIREITA
ESC. 1:100

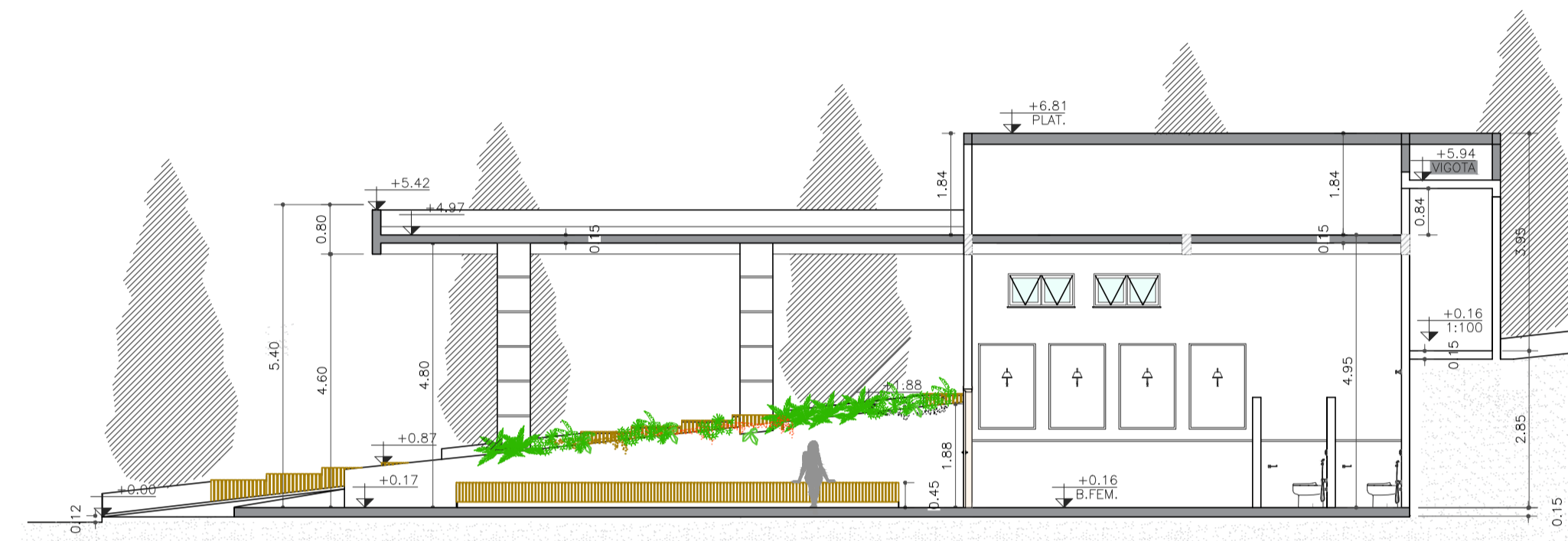

VISTA LATERAL ESQUERDA
ESC. 1:100



CORTE AA
ESC. 1:100

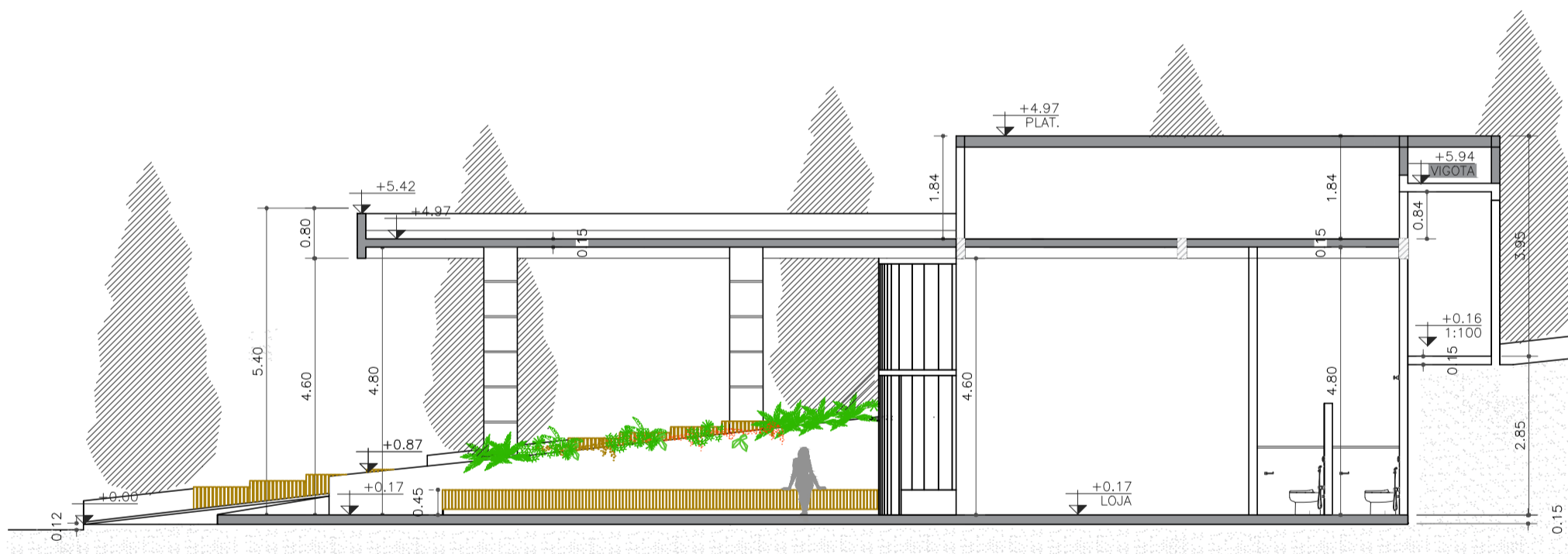

CORTE BB
ESC. 1:100

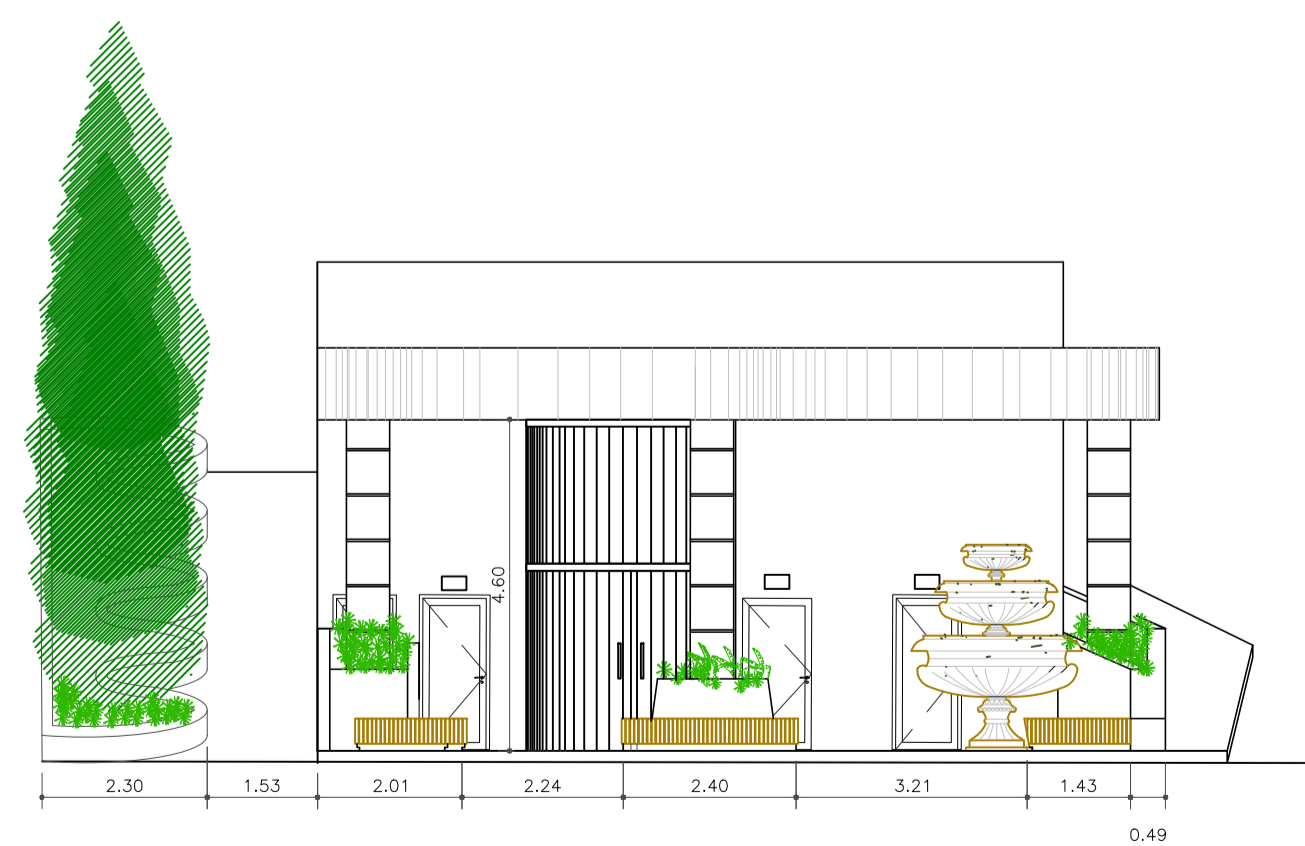

VISTA FRONTAL
ESC. 1:100

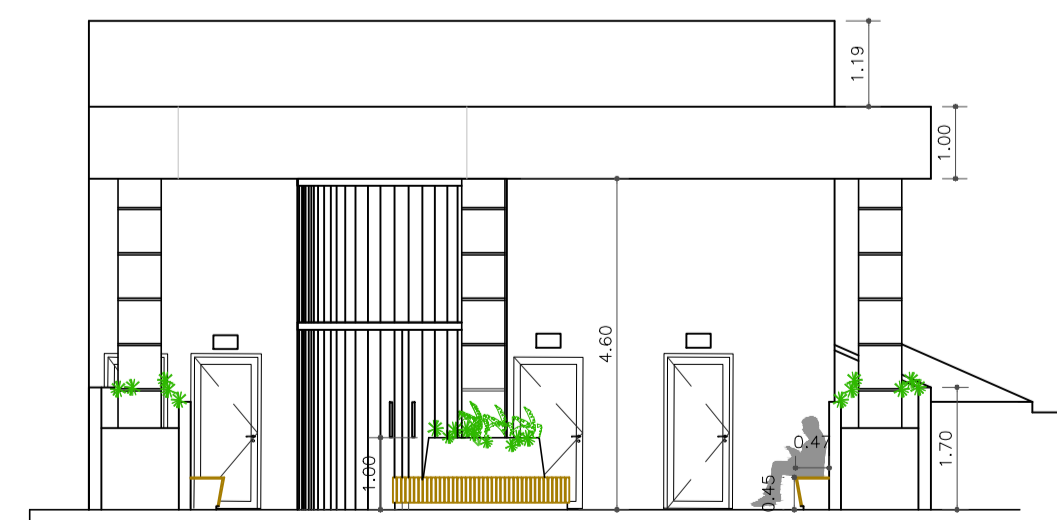

CORTE A
ESC. 1:100

PROJETO ARQUITETÔNICO

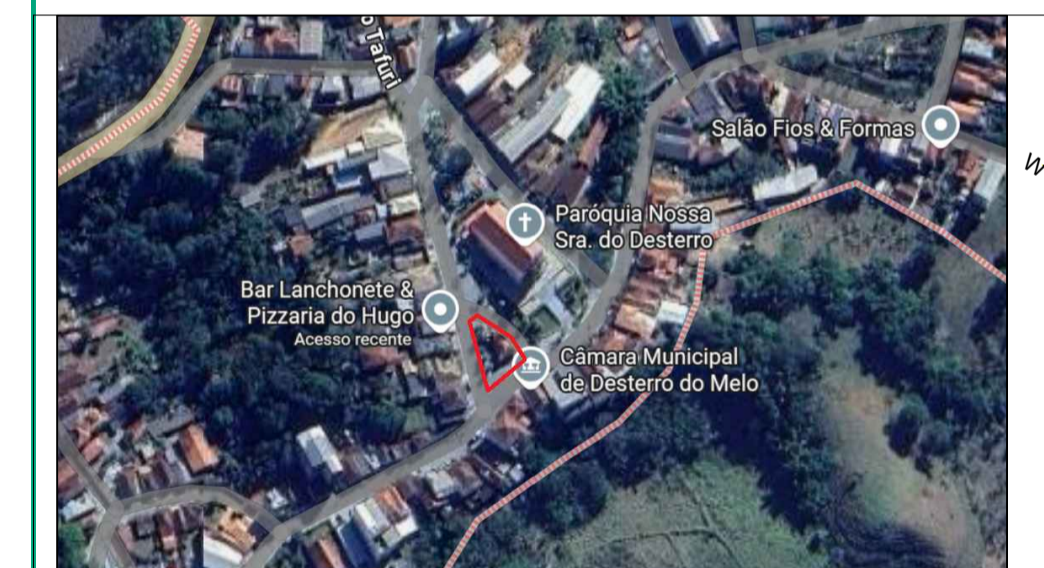

PROPRIETÁRIO:
PREFEITURA MUNICIPAL DE DESTERRO DO MELO

ENDEREÇO:
RUA JAIME CALMETO DE CASTRO, S/N, CENTRO, DESTERRO DO MELO, MG,
CEP:36.210-000

DESCRIPTIVO
CORTE
RODOVIÁRIA DE DESTERRO DO MELO

QUADRO DE ÁREAS:
ÁREA DO TERRENO= 390,77 m²
ÁREA A CONSTRUÍDA= 167,53 m²
ÁREA EDIFICADA= 216,53 m²
TAXA DE PERMEABILIDADE= 27,0M = 7%
TAXA DE OCUPAÇÃO= 62%

REVISÃO:

PREFEITURA MUNICIPAL DE DESTERRO DO MELO

MÁRCIA ROSANA RIBEIRO - ARQUITETA E URBANISTA - CAU A2458071

DATA:
08/2025

ESCALA:
INDICADA

PRANCHA:
02/14