

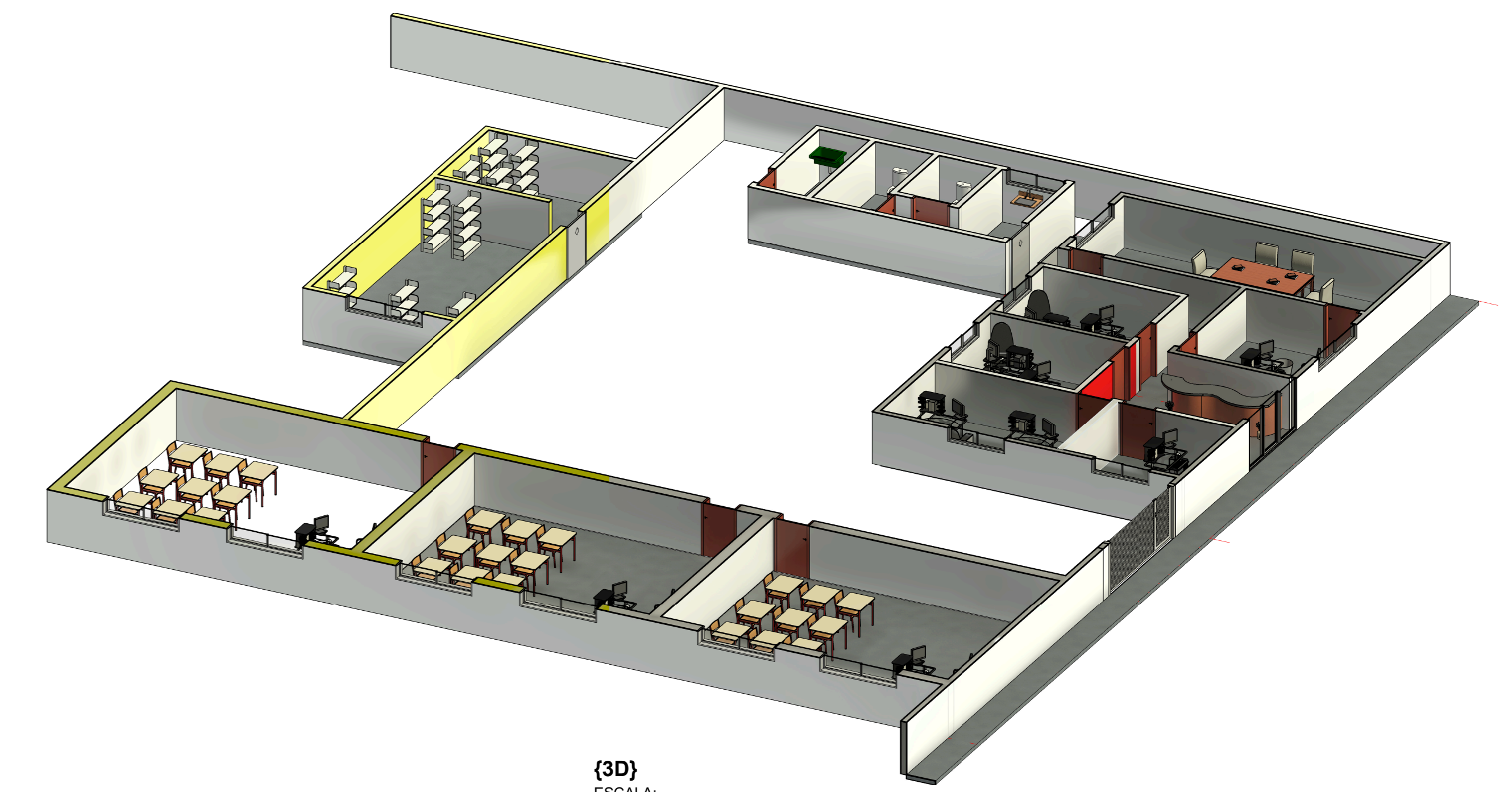

FACHADA
ESCALA: 1:1

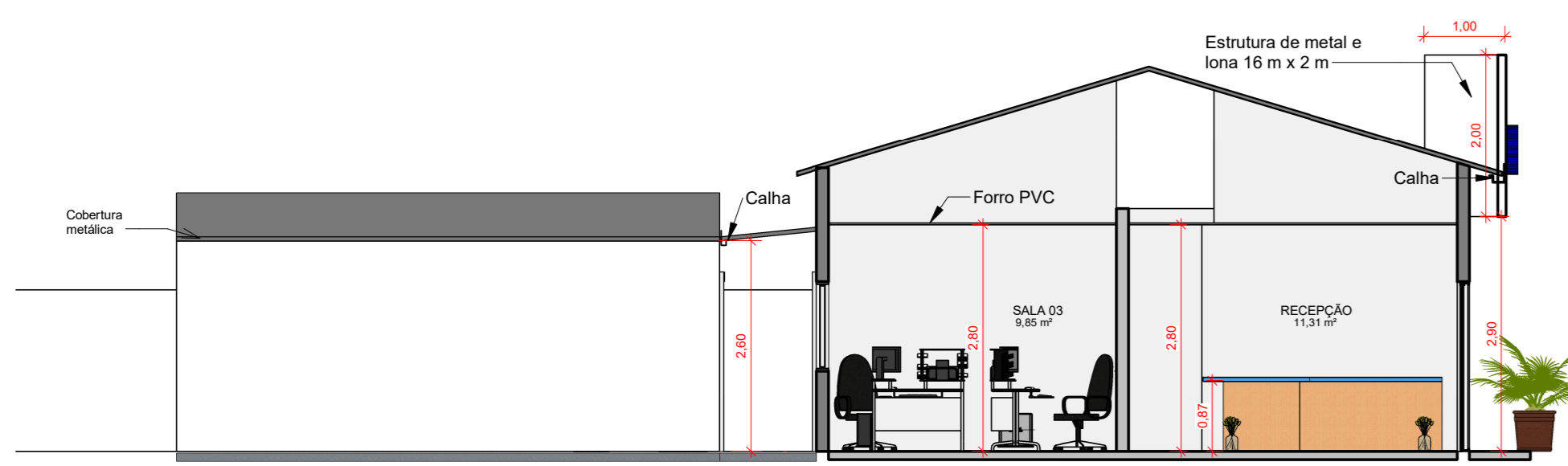

{3D}
ESCALA:



Corte 1
ESCALA: 1:75

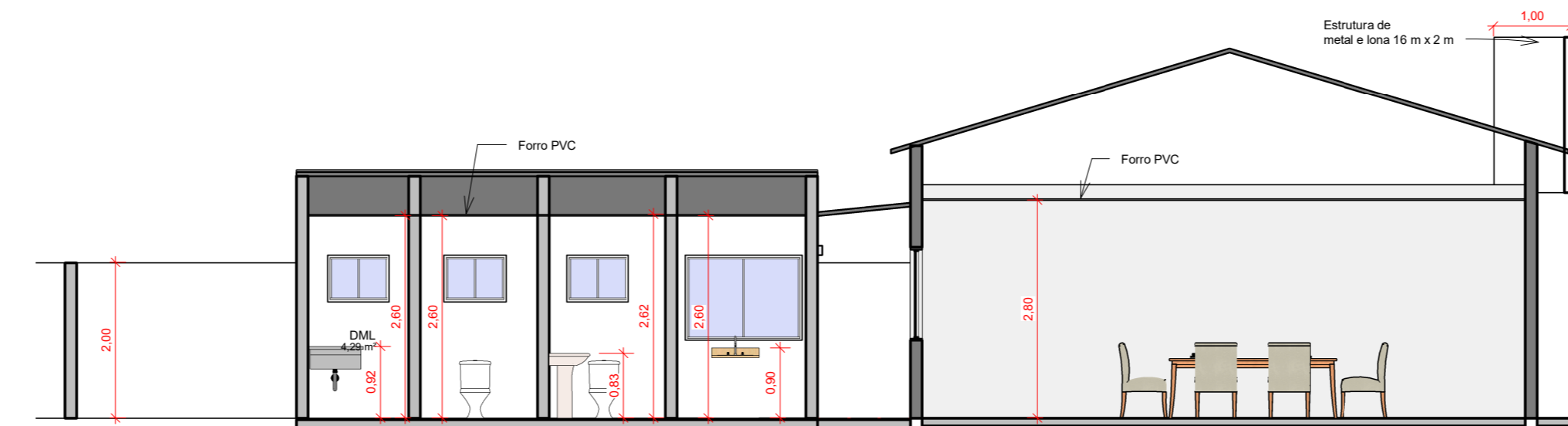

Corte 3
ESCALA: 1:75

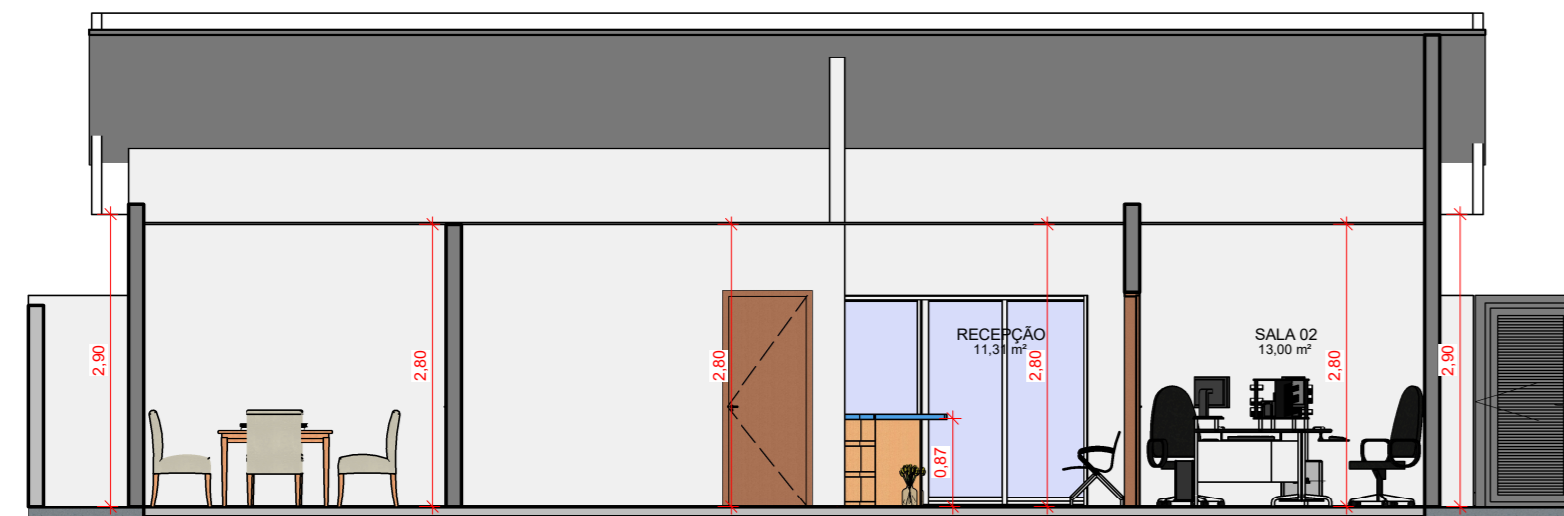

Corte 2
ESCALA: 1:75



SITUAÇÃO
ESCALA: 1:2000

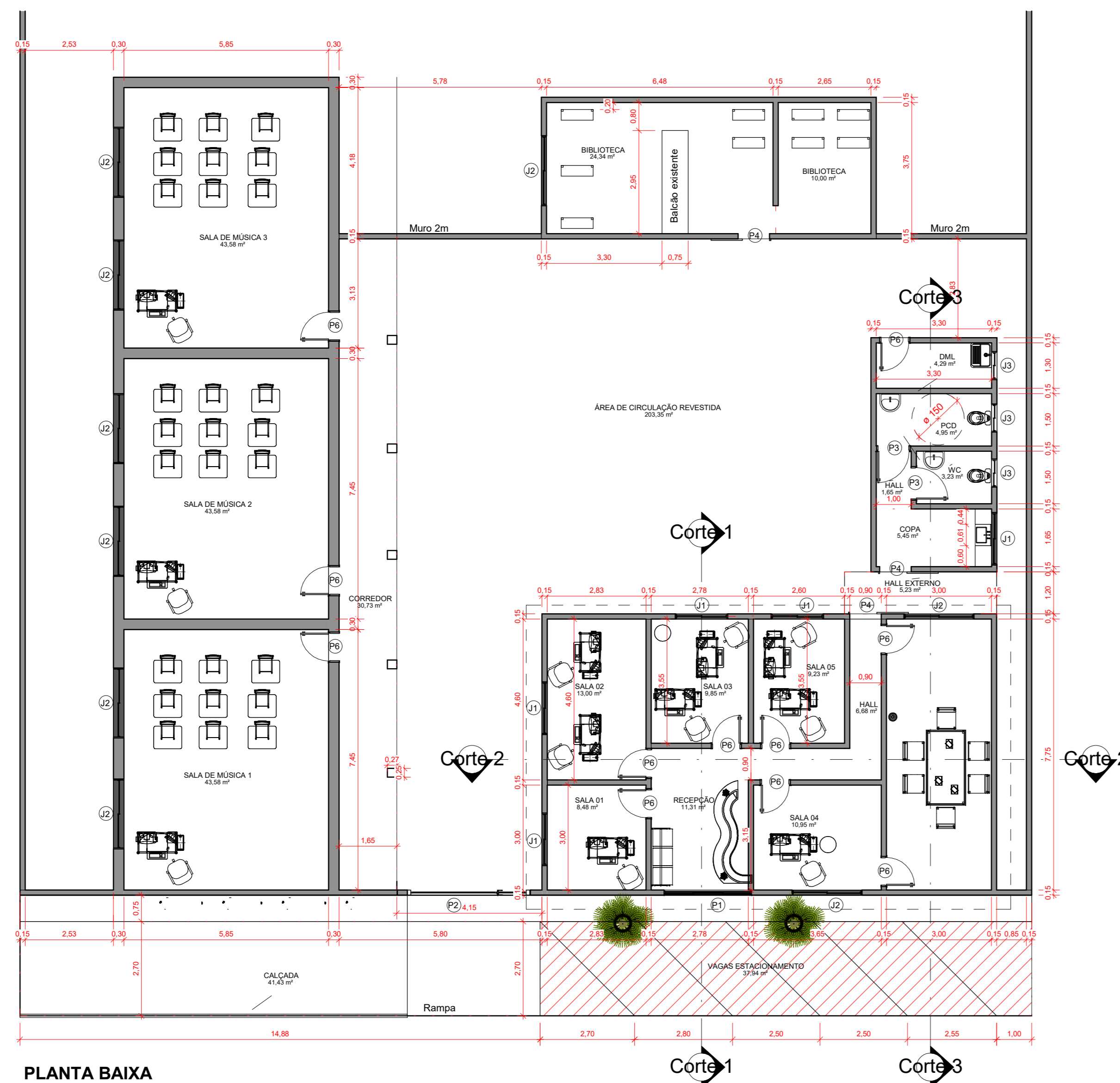

PLANTA BAIXA
ESCALA: 1:100



COBERTURA
ESCALA: 1:100

QUADRO DE JANELAS					
TIPO	LARGURA	ALTURA	PEITORIL	MATERIAL	QNTD.
J1	1,50	1,10	1,00	JANELA DE VIDRO TEMPERADO 6MM	5
J2	2,00	1,20	1,00	JANELA DE VIDRO TEMPERADO 6MM	2
J3	0,80	0,60	1,50	JANELA DE ALUMÍNIO COM VIDRO TEMPERADO 6MM	3

QUADRO DE PORTAS				
TIPO	LARGURA	ALTURA	MATERIAL	QNTD.
P1	2,50	2,10	PORTA DE VIDRO TEMPERADO ESP 10MM 3 FOLHAS	1
P2	3,00	2,10	PORTÃO DE AÇO	1
P3	0,90	2,10	PORTA DE ABIR EM MADEIRA	2
P4	0,90	2,10	PORTA DE CORRER DE VIDRO TEMPERADO ESP 10MM	3
P6	0,80	2,10	PORTA DE ABIR EM MADEIRA	11

APROVAÇÃO:

PROJETO ARQUITETÔNICO 01/02

OBRA: REFORMA DO PRÉDIO DA ANTIGA EXTENSÃO DO DOM JAIME DE CRISTALÂNDIA - TO
PROPRIETÁRIO: FUNDO MUNICIPAL DE EDUCACAO - FME
LOCAL: RUA 13, QUADRA 08 - ESC. MUNICIPAL DOM JAIME ANTONIO SCHUCK II - CENTRO - CEP: 7749-000

MEDIDAS: ÁREA A SER REFORMADA: 350,00 m²
ÁREA TERRENO: 675 m²

PROPRIETÁRIO: FUNDO MUNICIPAL DE EDUCACAO - FME
ASS.:
AUTOR DO PROJETO E RESPONSÁVEL TÉCNICO:
ASS.: *Mateus Dias dos Santos Alves*
ENGENHEIRO CIVIL: MATEUS DIAS DOS SANTOS ALVES
CREA-10.3112720-70

ESC.: INDICADA
CONTEÚDO: PLANTA BAIXA, PLANTA COBERTURA, CORTE A-A, CORTE B-B, FACHADA, 3D E TABELAS.
DATA: MAR, 2025