

Legenda Reforma	
	Parede a conservar
	Parede a demolir
	Parede a construir

QUADRO GERAL DE ESPECIFICAÇÕES	
	Piso Parede
	Teto Rodapé
LEGENDA DE ESPECIFICAÇÕES	
PISO	
01	Piso cerâmico esmaltado PEI V - 60 x 60 cm aplicado com argamassa industrializada - Incl. rejunte - Cor Branco antiderrapante.
PAREDE	
01	Parede em alvenaria de vedação de 1 vez em tijolos cerâmicos (dimensões nominais: 39x19x14) com espessura de 14cm - Assentamento em argamassa no traço 1:2:8 (cimento, cal e areia); Pintura Interna : Aplicação de Selador (Duas demãos) Massa Acrílica e Tinta Acrílica, na cor Branco Neve (Duas demãos) até o teto.
TETO	
01	Teto rebocado com argamassa, com emassamento e aplicação de selador (duas demãos), massa acrílica e pintura com tinta acrílica na cor branco neve (duas demãos)

TABELA DE JANELAS							
Código	Descrição	Quantidade	Largura	Altura	Peitoril	Área	Área Total
J9	Janela Maxim Air	4	120 cm	60 cm	200 cm	0.72 m²	2.88 m²

TABELA DE PORTAS							
Código	Descrição	Quantidade	Largura	Altura	Área	Área Total	
P1	Porta de Madeira - 01 Folha - Abrir	1	90 cm	210 cm	1.89 m²	1.89 m²	

1 Planta Baixa - AMPLIAÇÃO
1 : 50

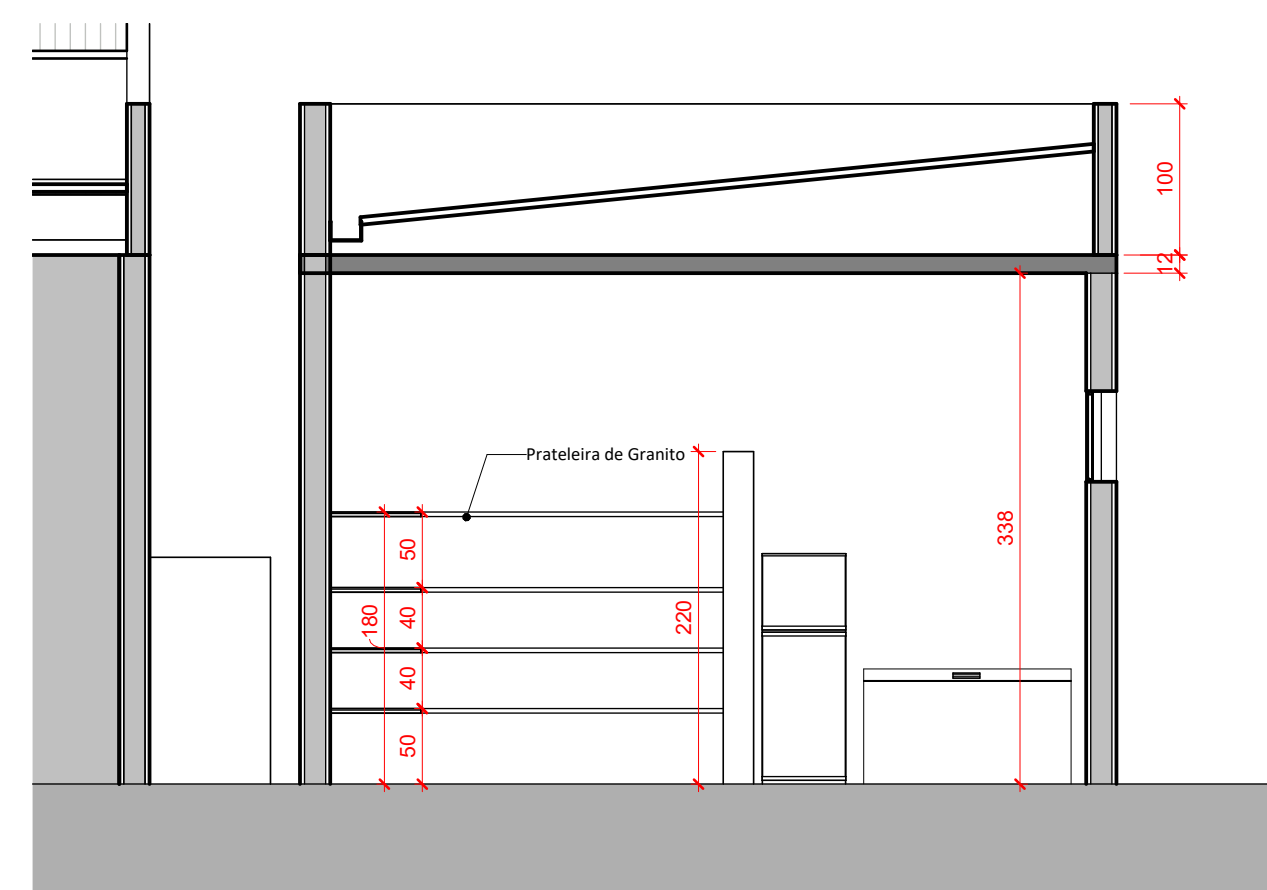

4 CORTE AA
1 : 50

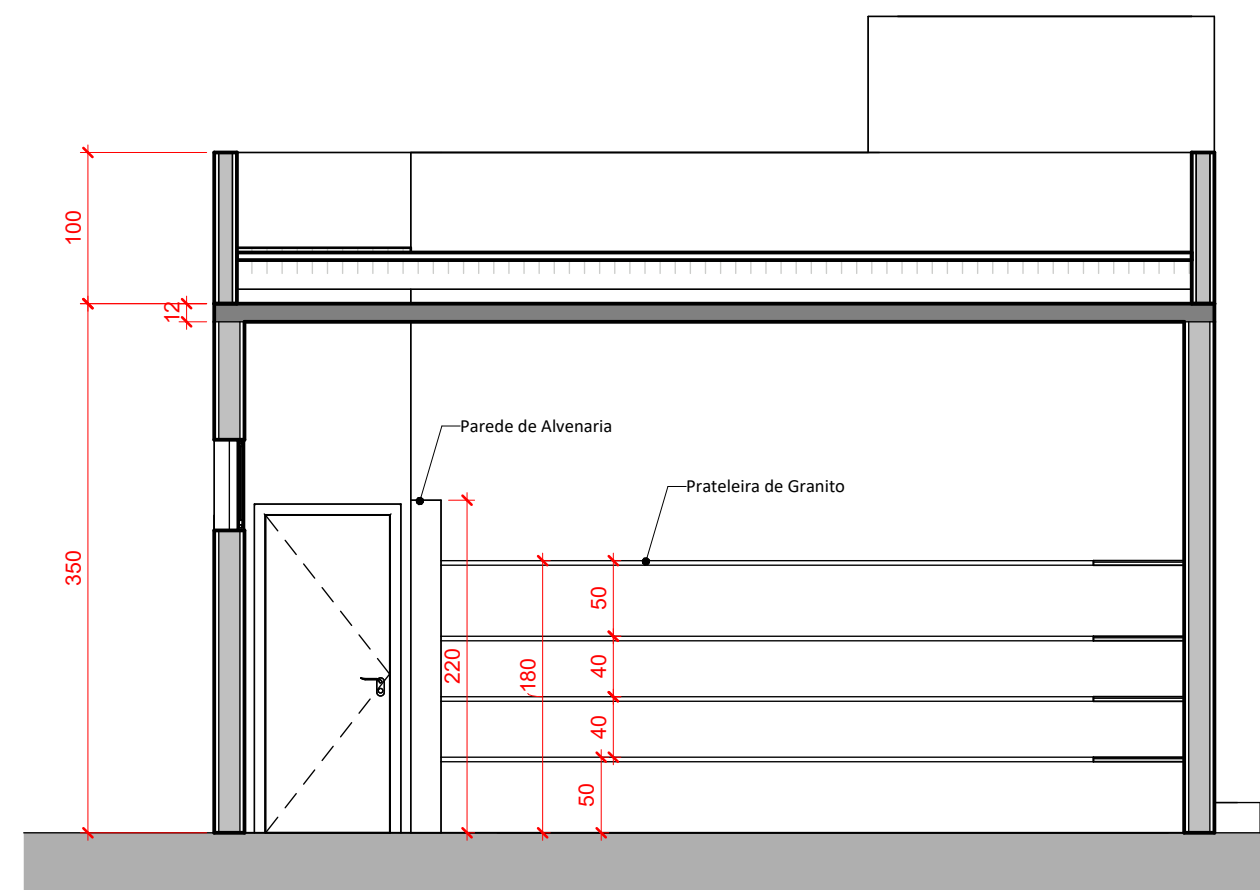

5 CORTE BB
1 : 50

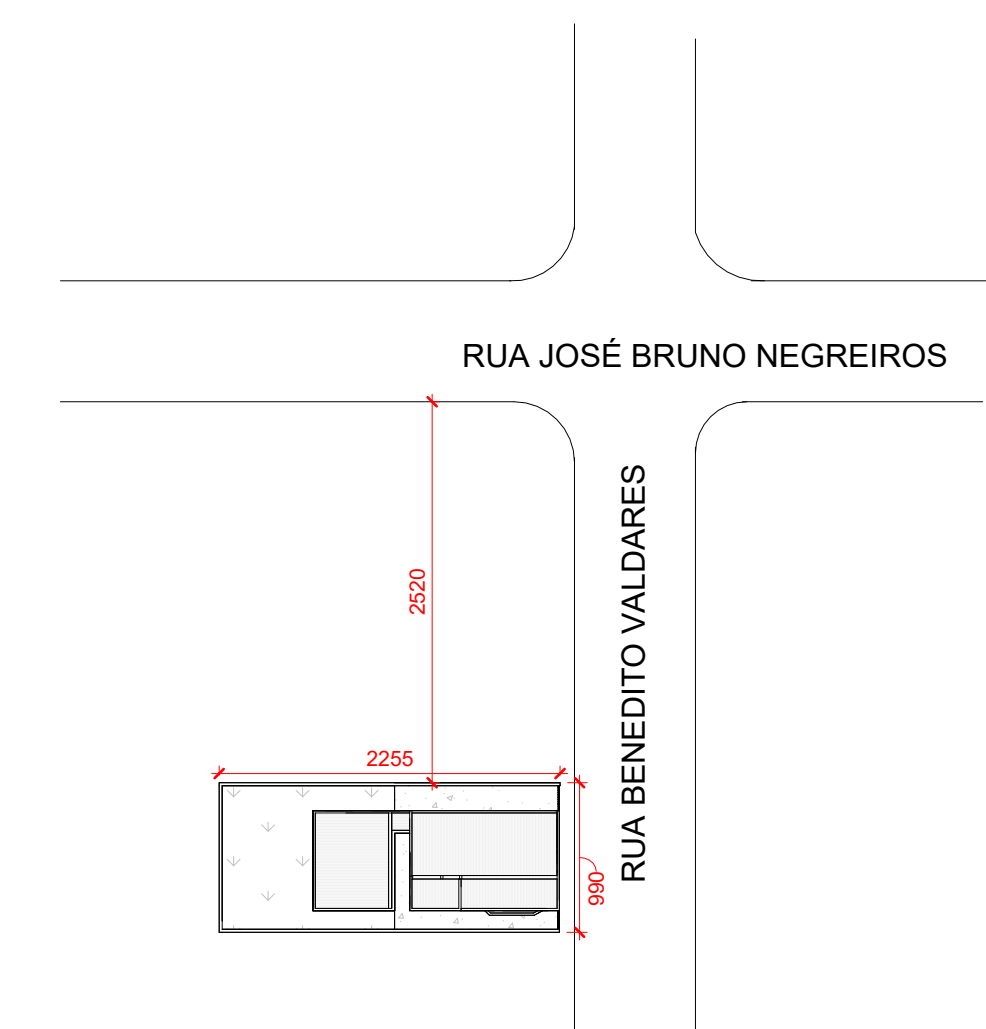

3 SITUAÇÃO.
1 : 500

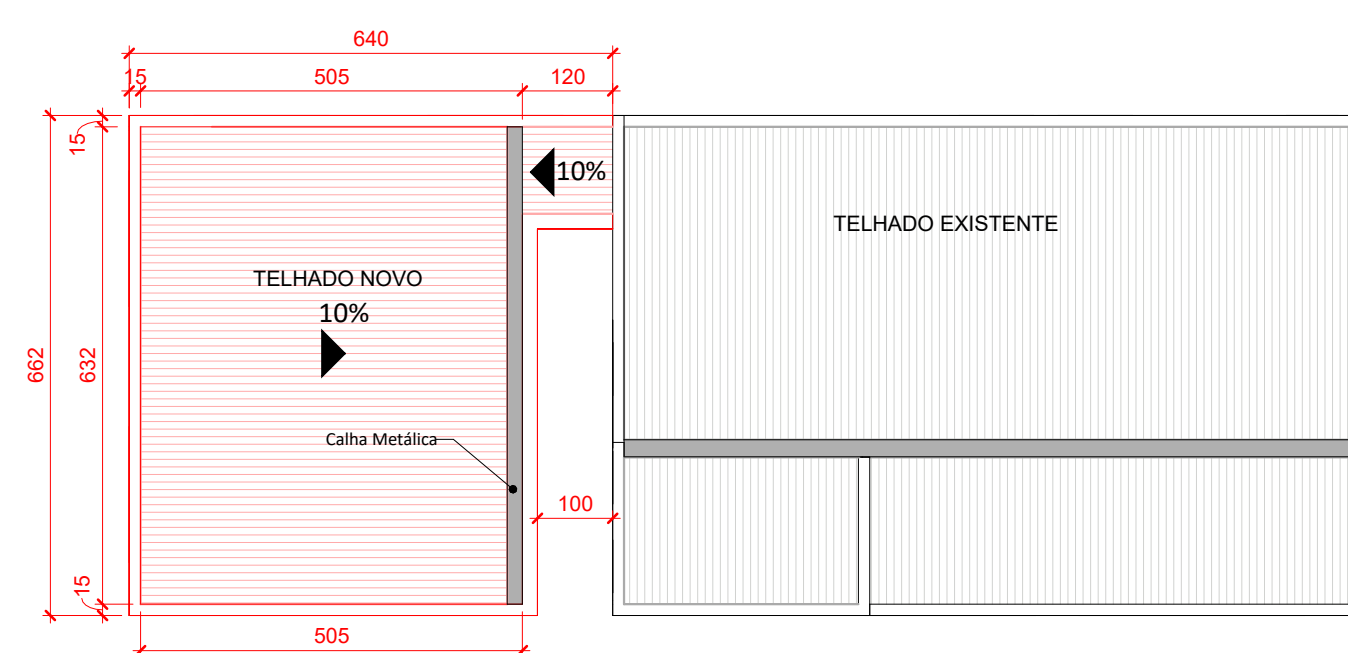

2 Cobertura - AMPLIAÇÃO
1 : 100



DESCRIÇÃO DA OBRA: AMPLIAÇÃO DA FARMÁCIA DE MINAS	
ENDEREÇO DA OBRA: RUA BENEDITO VALDARES, Nº 254-354 CENTRO - DOM VIÇOSO - CEP: 37.474.000	
PREFEITURA MUNICIPAL DE DOM VIÇOSO	CNPJ: 18.188.268/0001-64
ÁREAS: 37,25 m²	
RESP. TÉCNICO: THANUS EDUARDO NOGUEIRA E SILVA CREA MG: 401901 MG	
PREFEITURA MUNICIPAL DE DOM VIÇOSO CNPJ: 18.188.268/0001-64	
IDENTIFICAÇÃO: AMPLIAÇÃO DA FARMÁCIA POPULAR	PRANCHA
CONTEÚDO: PROJETO ARQUITETÔNICO PLANTA BAIXA E CORTES	ÚNICA