

Rider de Iluminação Marcos & Belutti 2025

GRID

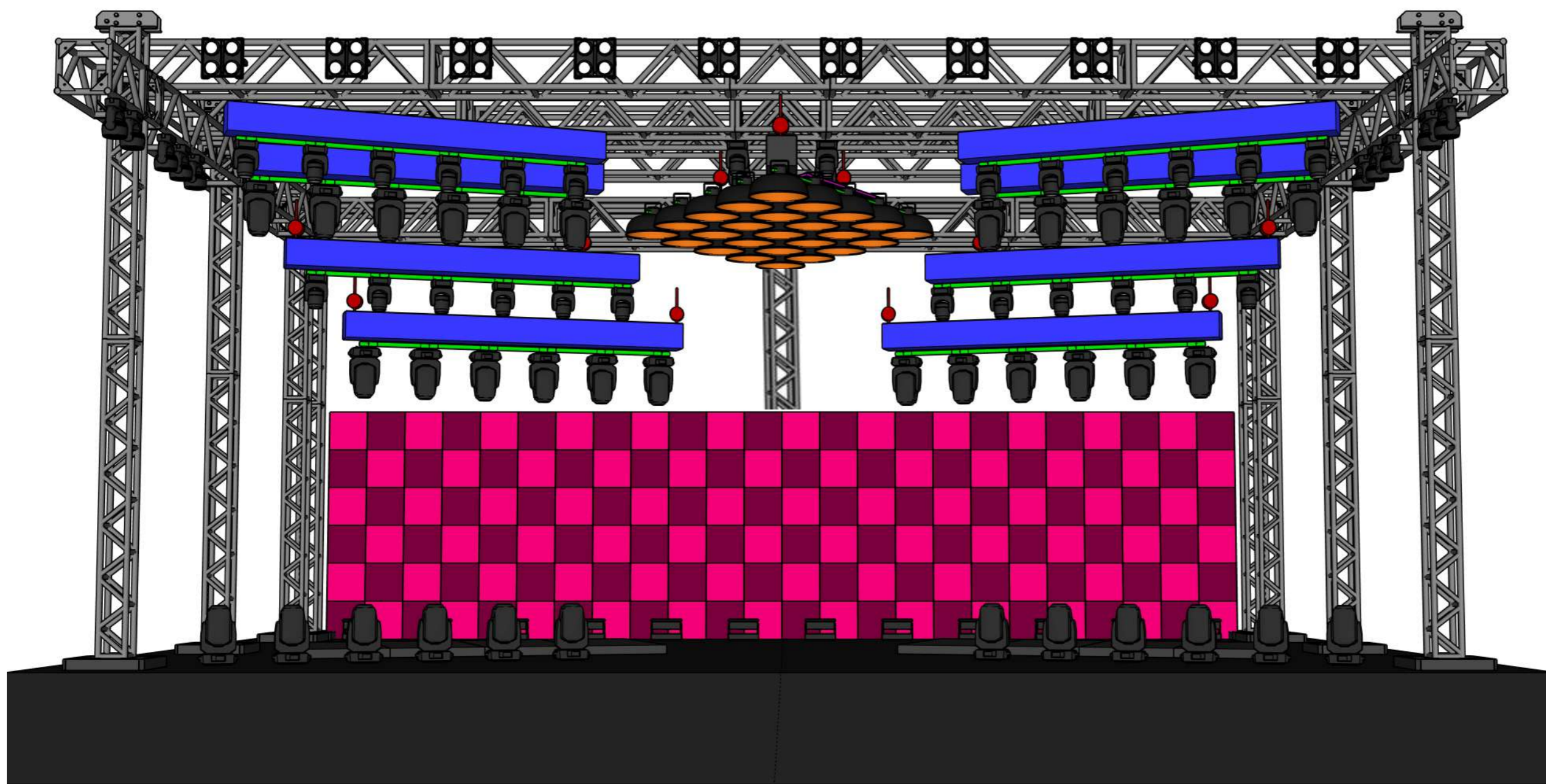

MARCOS & BELUTTI

Contatos:

Produtor Geral:
Eduardo (Fuzaro)
+55(11) 9 9855-2160

Técnico Iluminação:
Lucas
+55(11) 9 7116-4801

Rider de Iluminação Marcos & Belutti 2025

GRID

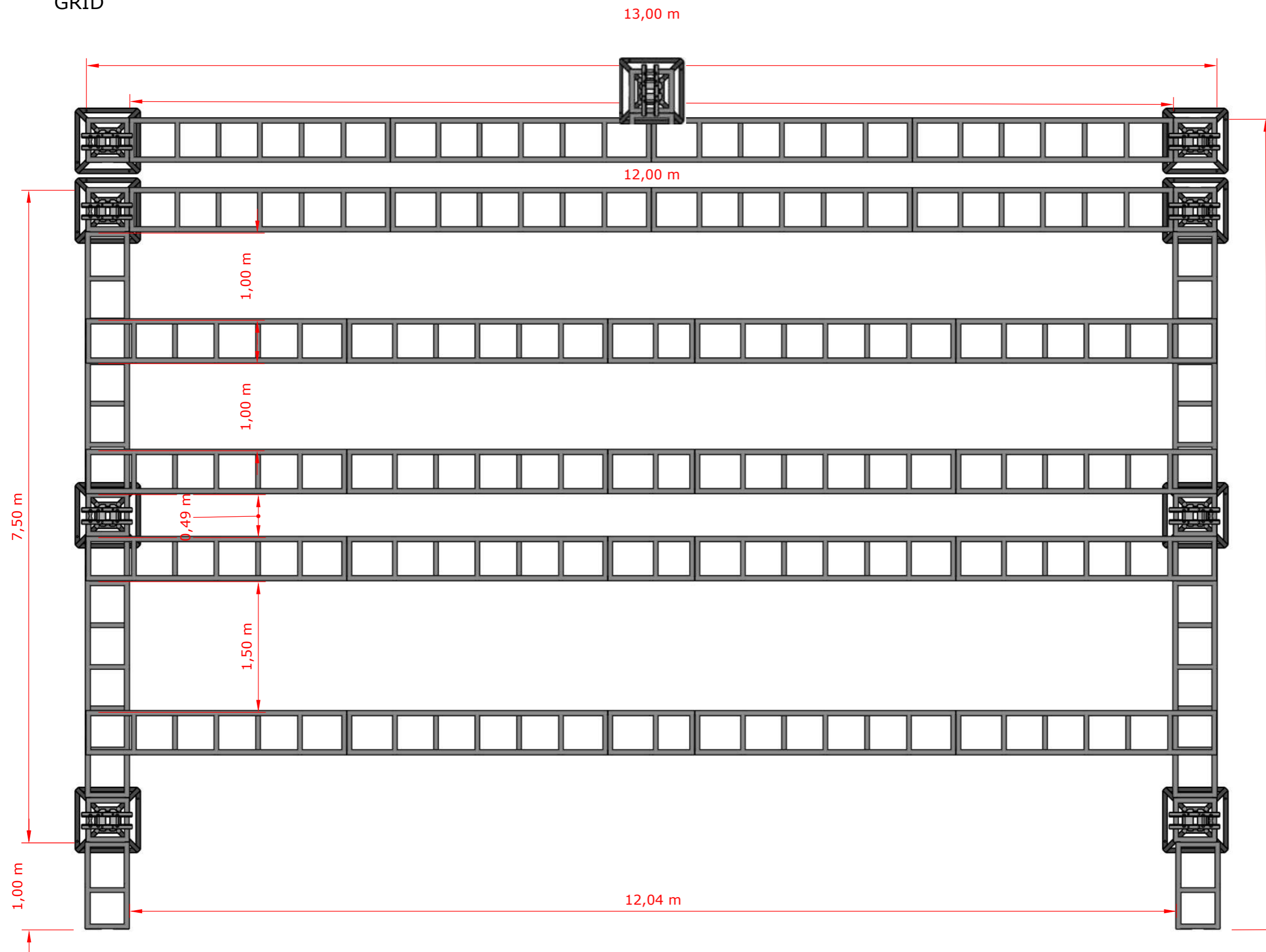

MARCOS & BELUTTI

Contatos:

Produtor Geral:
Eduardo (Fuzaro)
+55(11) 9 9855-2160

Técnico Iluminação:
Lucas
+55(11) 9 7116-4801

Rider de Iluminação Marcos & Belutti 2025

MEDIDAS GRID

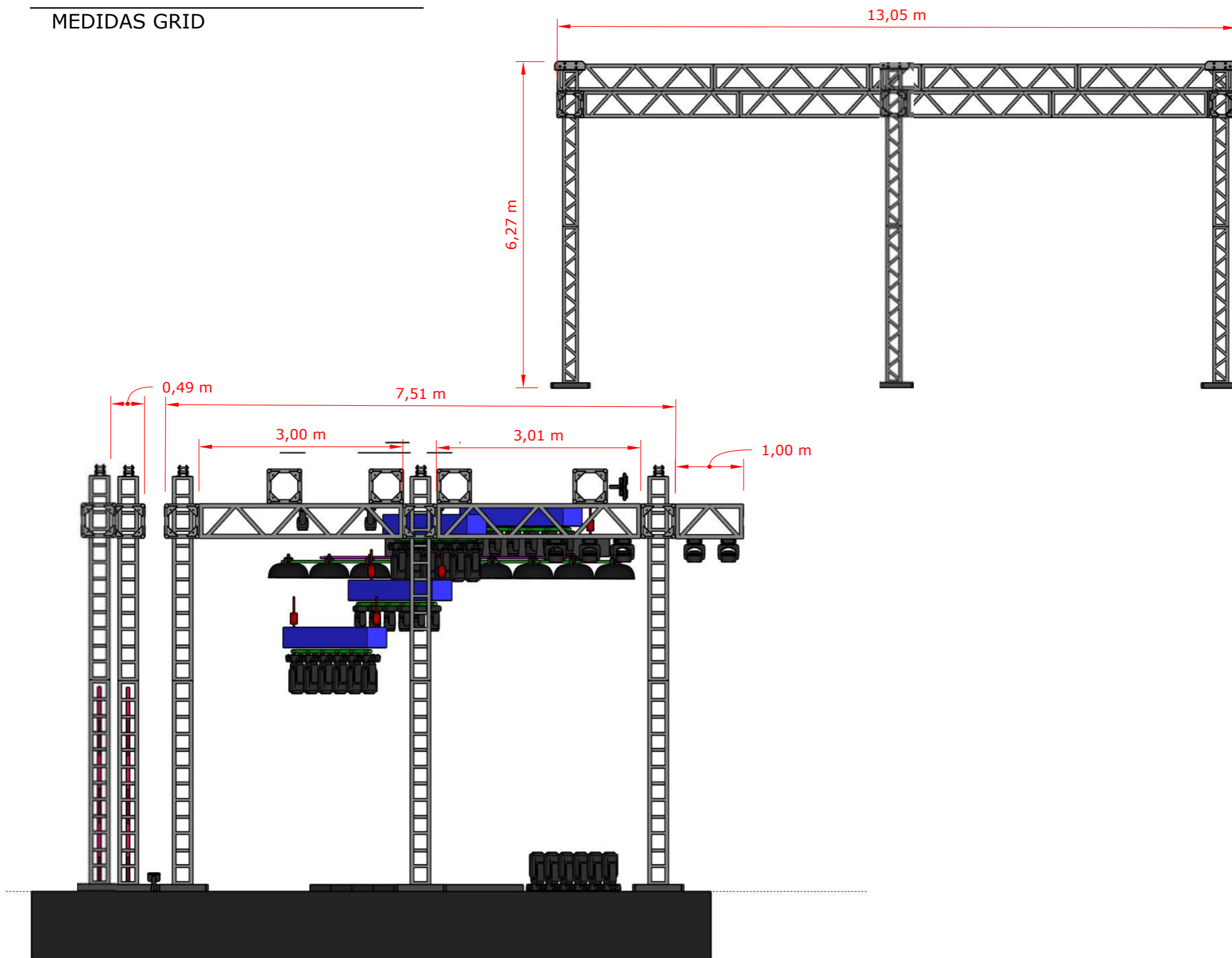

MARCOS & BELUTTI

Contatos:

Produtor Geral:
Eduardo (Fuzaro)
+55(11) 9 9855-2160

Técnico Iluminação:
Lucas
+55(11) 9 7116-4801

Rider de Iluminação Marcos & Belutti 2025

MEDIDAS PONTOS LINHA Q30 4M

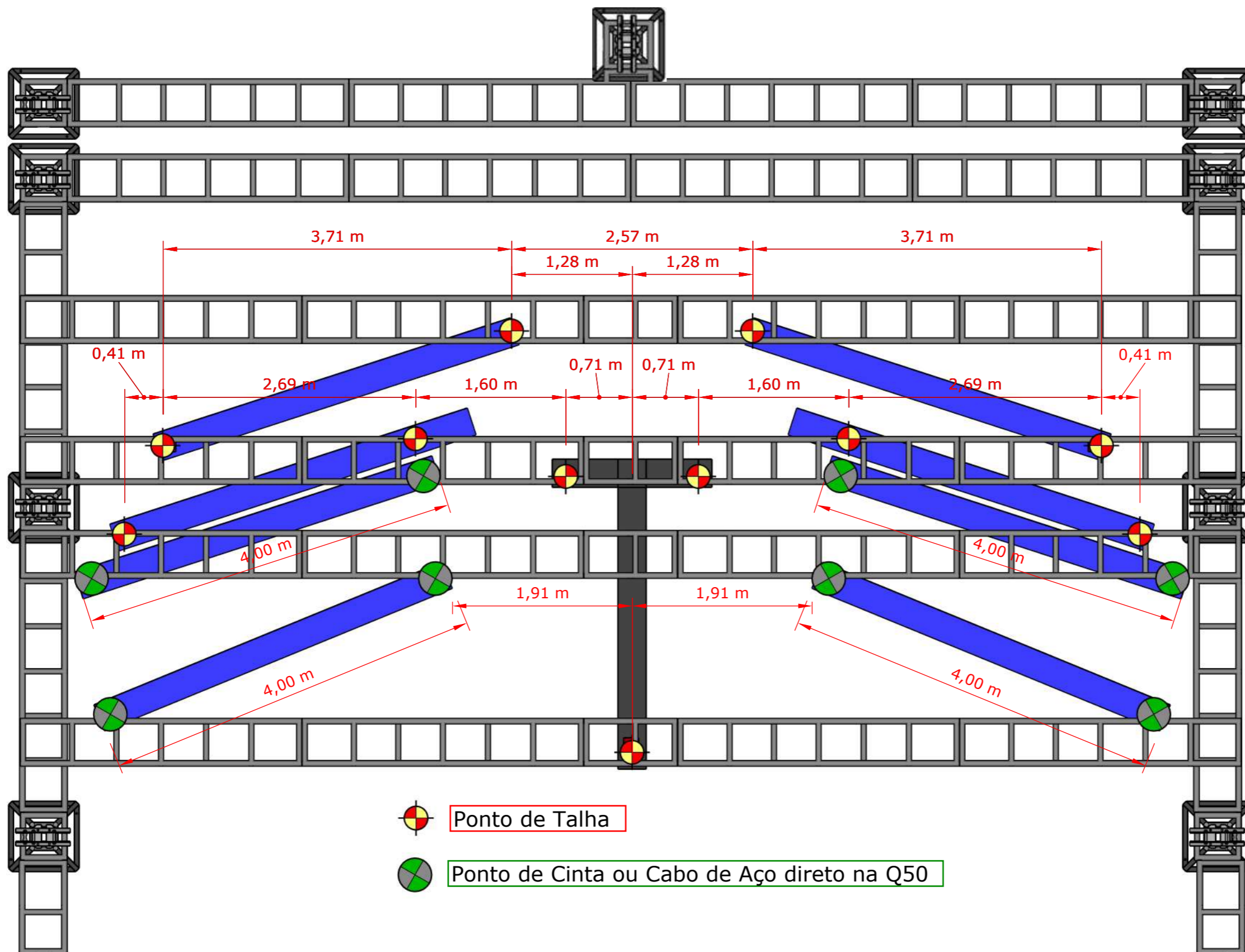

MARCOS & BELUTTI

Contatos:

Produtor Geral:
Eduardo (Fuzaro)
+55(11) 9 9855-2160

Técnico Iluminação:
Lucas
+55(11) 9 7116-4801

Contatos:

Produtor Geral:
Eduardo (Fuzaro)
+55(11) 9 9855-2160

Técnico Iluminação:
Lucas
+55(11) 9 7116-4801

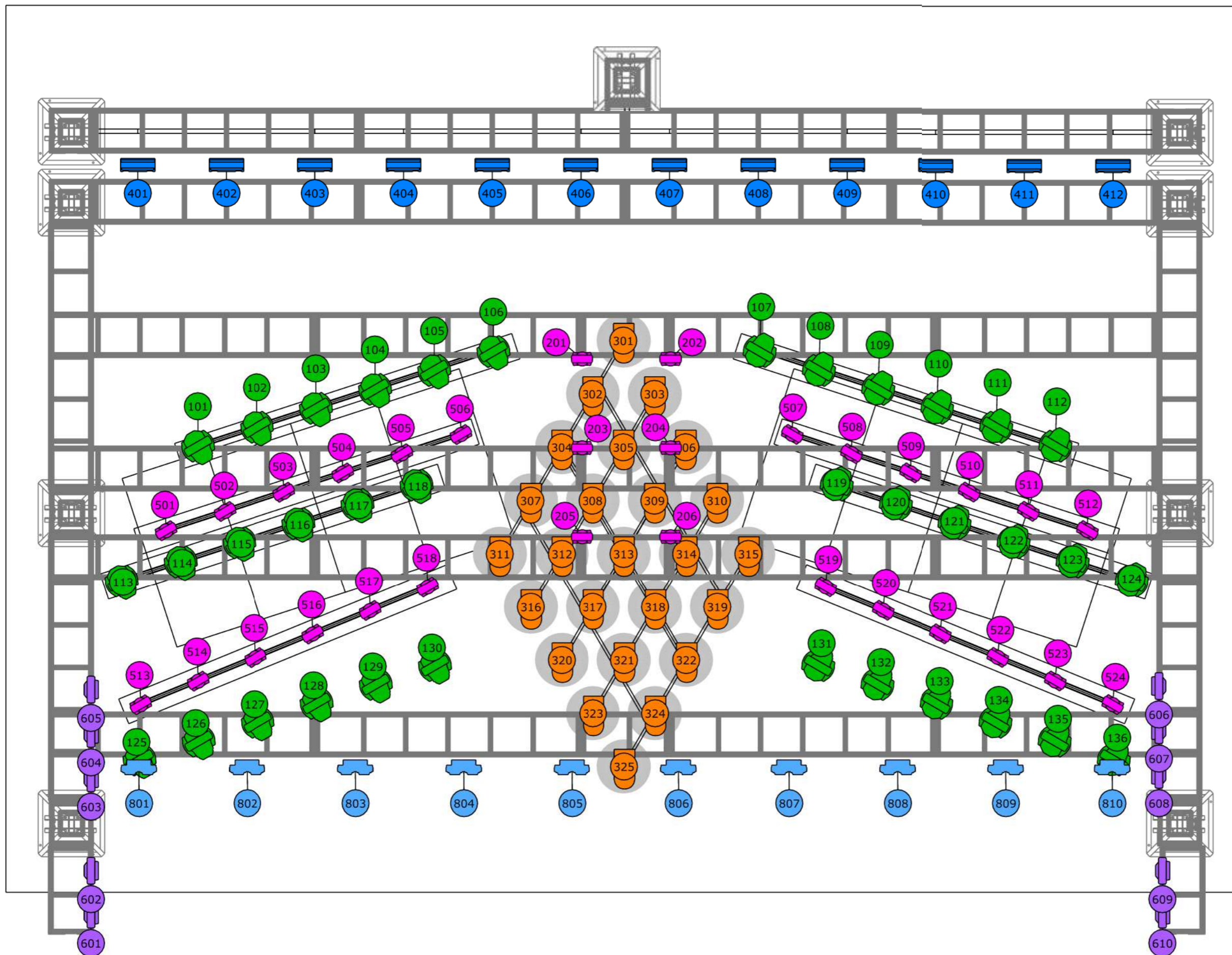

Símbolos

-  Robin Pointe (36)
-  Robin LEDBeam 150 RGBW (30)
-  Bulb (25)
-  Strobe 3000 Tilt (12)
-  Brutt 4 Lamp (10)
-  MAC Aura (10)

Rider de Iluminação Marcos & Belutti 2025

MARCOS & BELUTTI

Contatos:

Produtor Geral:
Eduardo (Fuzaro)
+55(11) 9 9855-2160

Técnico Iluminação:
Lucas
+55(11) 9 7116-4801

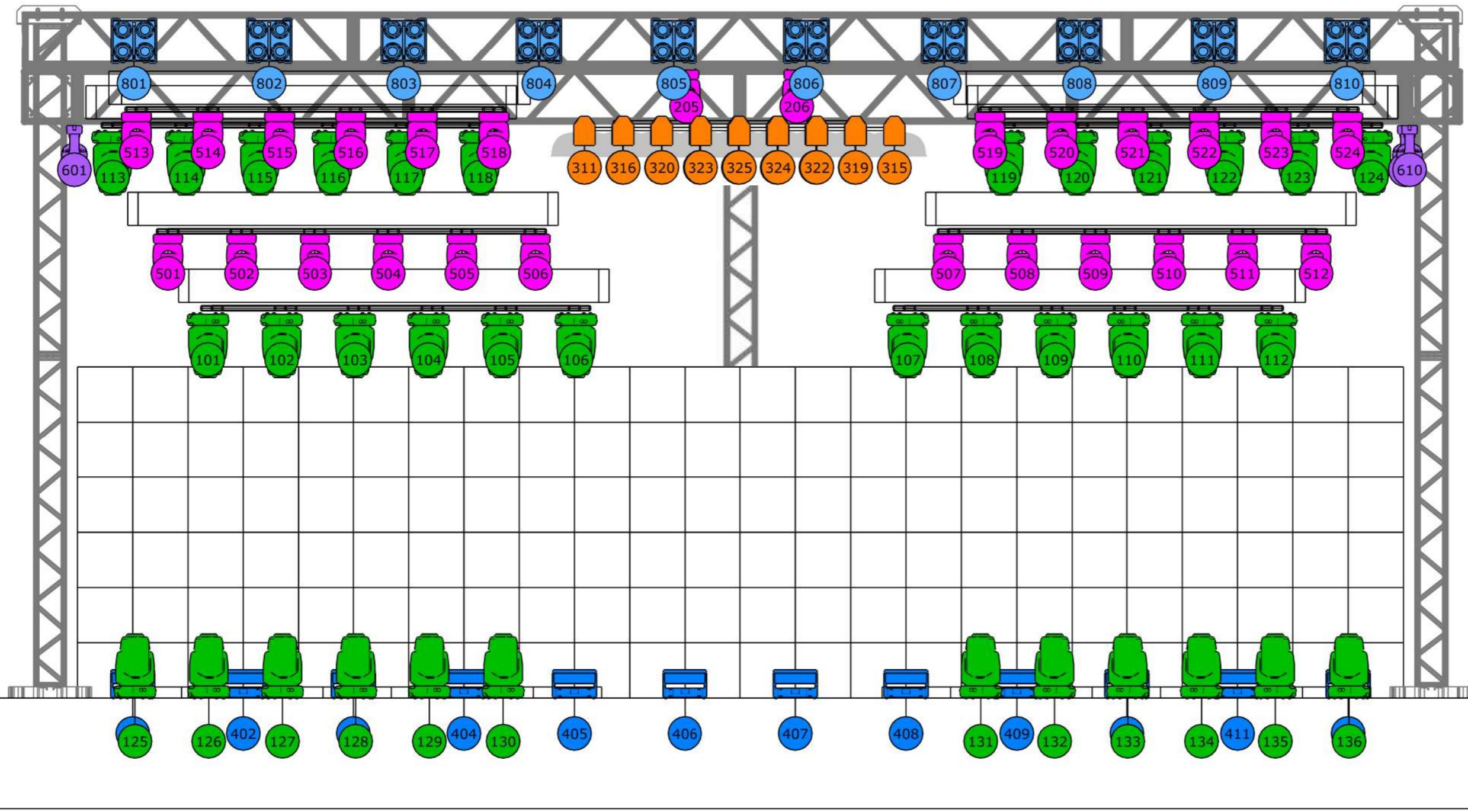

- Símbolos**
- Robin Pointe (36)
 - Robin LEDBeam 150 RGBW (30)
 - Bulb (25)
 - Strobe 3000 Tilt (12)
 - Brutt 4 Lamp (10)
 - MAC Aura (10)

Rider de Iluminação Marcos & Belutti 2025





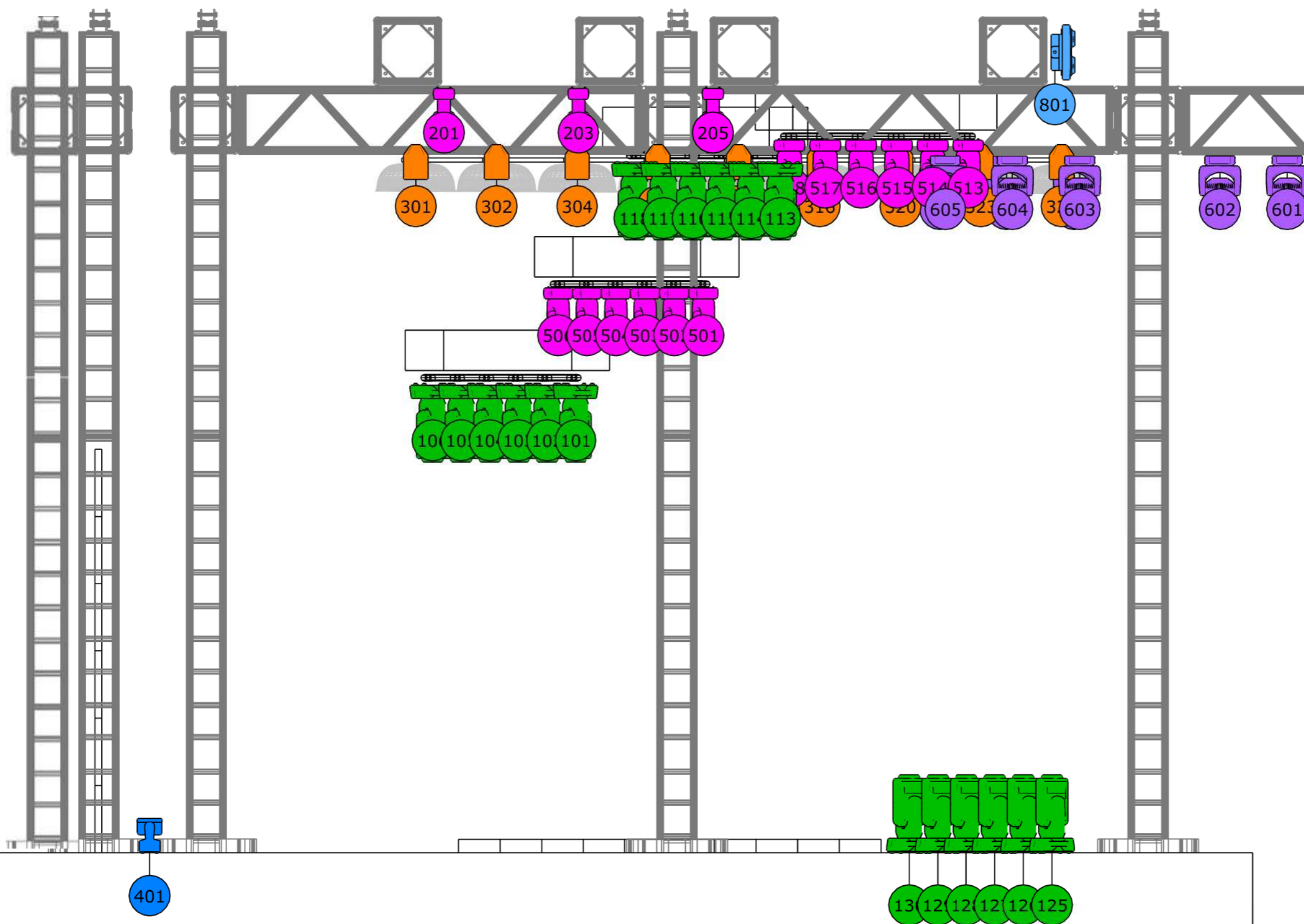

MARCOS & BELUTTI

Contatos:

Produtor Geral:
Eduardo (Fuzaro)
+55(11) 9 9855-2160

Técnico Iluminação:
Lucas
+55(11) 9 7116-4801



- Símbolos
-  Robin Pointe (36)
 -  Robin LEDBeam 150 RGBW (30)
 -  Bulb (25)
 -  Strobe 3000 Tilt (12)
 -  Brutt 4 Lamp (10)
 -  MAC Aura (10)

Rider de Iluminação Marcos & Belutti 2025

MARCOS & BELUTTI

Contatos:

Produtor Geral:
Eduardo (Fuzaro)
+55(11) 9 9855-2160

Técnico Iluminação:
Lucas
+55(11) 9 7116-4801

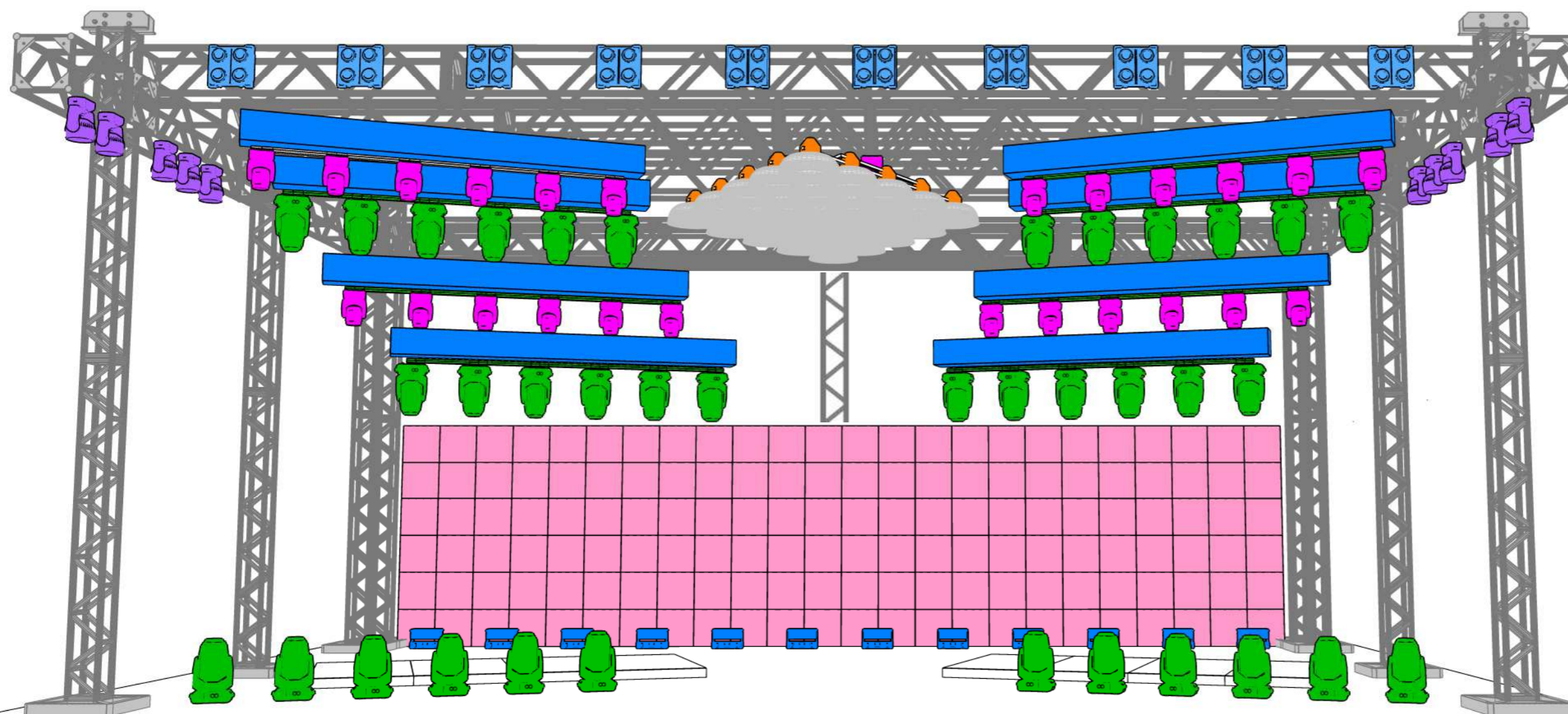

Símbolos

-  Robin Pointe (36)
-  Robin LEDBeam 150 RGBW (30)
-  Bulb (25)
-  Strobe 3000 Tilt (12)
-  Brutt 4 Lamp (10)
-  MAC Aura (10)

Rider de Iluminação Marcos & Belutti 2025

Medidas Painel de LED

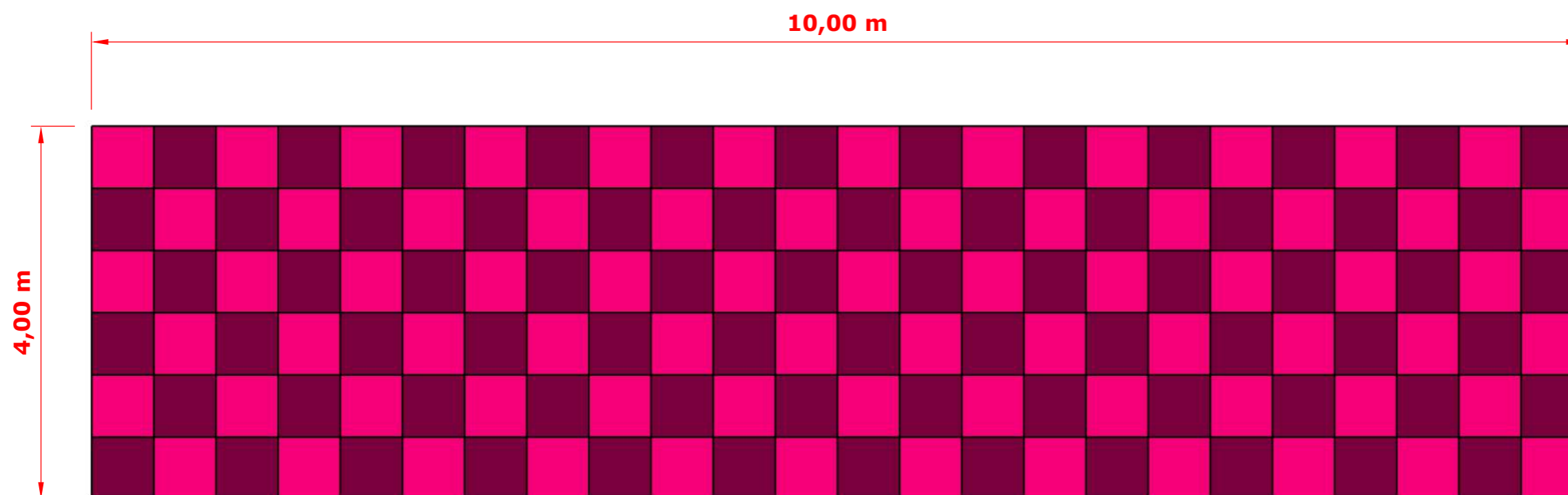

MARCOS & BELUTTI

Contatos:

Produtor Geral:
Eduardo (Fuzaro)
+55(11) 9 9855-2160

Técnico Painel:
Valdinei (Sassa)
+55(11) 9 8400-2107

Rider de Iluminação Marcos & Belutti 2025

Medidas Paineis de LED

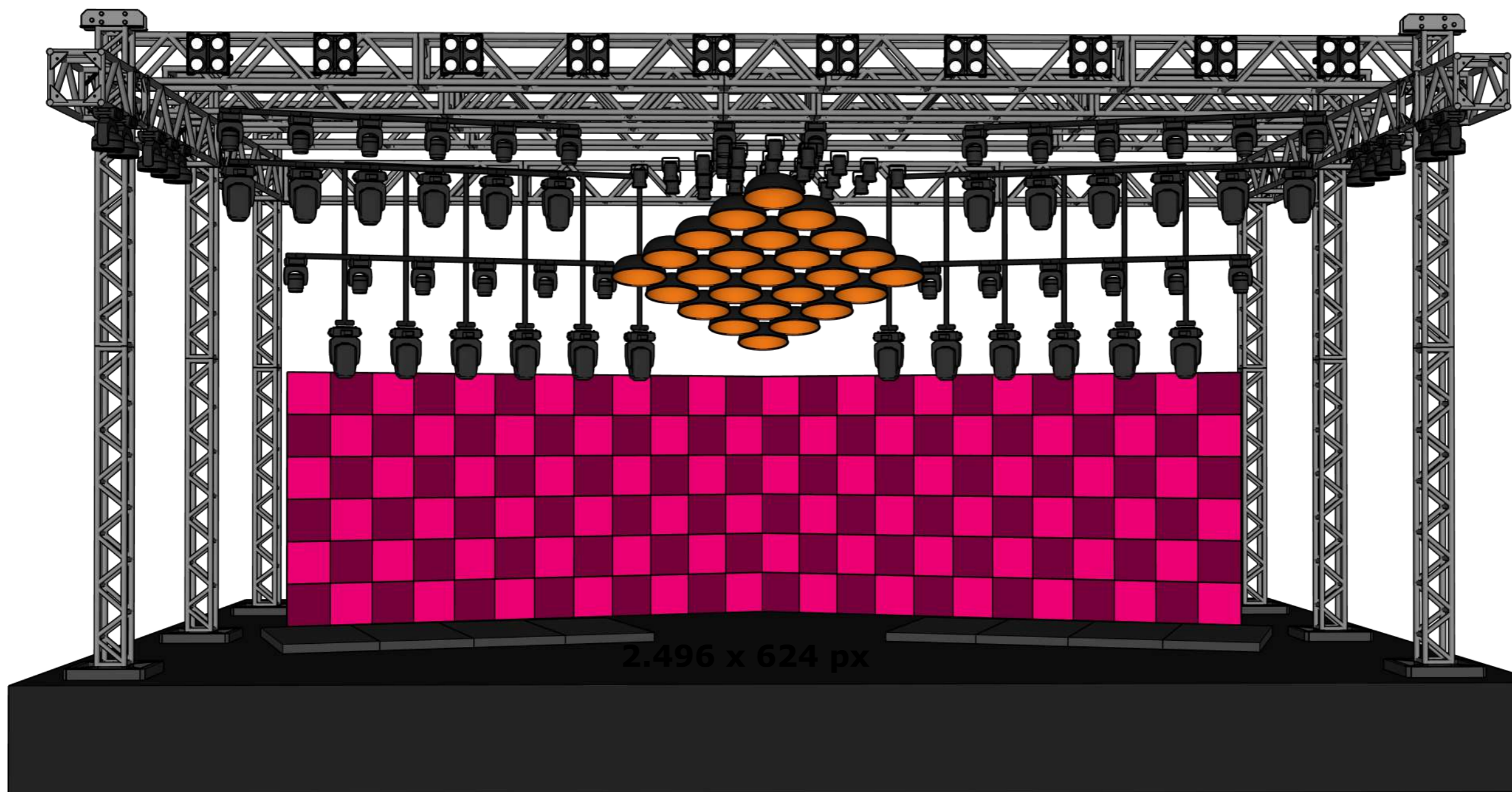

MARCOS & BELUTTI

Contatos:

Produtor Geral:
Eduardo (Fuzaro)
+55(11) 9 9855-2160

Técnico Painel:
Valdinei (Sassa)
+55(11) 9 8400-2107

LISTA DE EQUIPAMENTO
Tour Marcos & Belutti

1 - Equipamentos de Luz:

Fixtures Efeito:

- 036 - ROBE Pointe
- 012 - Strobo 3000 RGBW Tilt Pixel
- 030 - Robin 150 LEDBEAM
- 012 - Mac Aura XB
- 010 - Brutt LED 4 lamp.
- 048 - Canais Dimmer

Fixtures Fotografia:

- 008 - Cobe LED
- 002 - Canhoes Seguidores com Operador e Comunicação

Console e Sistema:

- 002 - Console grandMA3 Light Mode MA2
- 001 - Rack Dimmer com 48 Canais
- 001 - Sistema Art-Net conectando a house mix com o palco com 16 portas DMX
- 001 - Sistema de Racks e cabeamentos para o funcionamento de todos equipamentos.

Efeito:

- 001 - Haze MDG (ou semelhante)
- 002 - Maquina de Fumaça convencional
- 003 - Turbina

2 - Equipamentos de LED:

Painel de LED:

- 080 - Placas de 50x100cm (40m²) 10m x 4m L x A

Sistema de LED:

- 001 - Sistema de processamento suficiente para o rider
- 002 - Gerenciamento (Requisito minimo i7, RTX 4070, 32GB)
- 001 - Operador de Resolume
- 001 - Conexão com a house mix
- 001 - Placa de Audio M-audio.
- 001 - Todo o sistema deve esta na house mix.

3 - Equipe técnica para:

- Montagem de todos equipamentos.
- Controle de todo o sistema.

Contatos:

- Produtor Geral: Fuzaro
Contato: +55(11) 9 9855-2160
- Iluminador: Lucas
Contato: +55(11) 97116-4801

4 - Estrutura: (Todas pretas)

- 008 - Q30 4m
- 001 - Q30 3m
- 002 - Q30 0,70m
- 001 - Q30 Cubo

Canos: (Todos Pretos)

- 008 - Canos de 4m
- 016 - Algema Dupla

Praticavel:

- 008 - Praticavel 2x1m Altura 0,20cm (Banda)
- 005 - Praticavel 2x1m Altura 0,60cm (Sentar o Painel de LED)
- 001 - Carpete preto em tudo

Talha:

- 012 - Talha Manual 500kg com cintas e accorios

- Estrutura conforme o Rider Técnico
- Estrutura deve ser na cor preta ou revestido com tecido preto.

5 - Gerador e Consumo:

- O Cálculo de consumo deve ser feito baseado na lista de equipamento para determinar a potência e a quantidade de geradores.
- Todo o sistema e estrutura deve estar devidamente aterrado.

Obs: Qualquer mudança no Rider ou na lista de equipamento informar a produção antecipadamente.

Contatos:

- Produtor Geral: Fuzaro
Contato: +55(11) 9 9855-2160
- Iluminador: Lucas
Contato: +55(11) 97116-4801