IMPLANTAÇÃO - PRAÇA MODIFICADA
ESCALA - 1:125

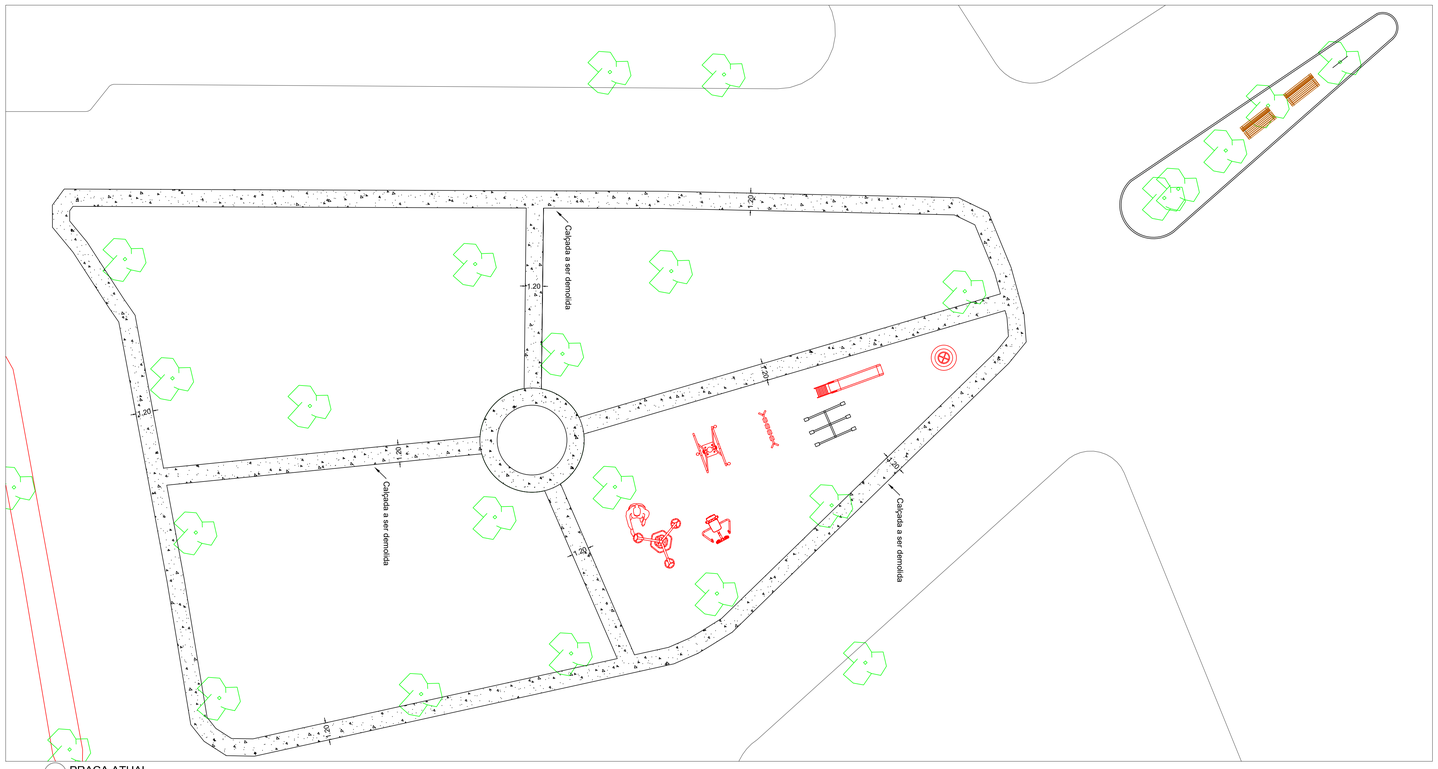

PRAÇA ATUAL
ESCALA - 1:150

PREFEITURA MUNICIPAL
DE PASSOS / MG
ADMINISTRAÇÃO 2025 - 2028

SOHSU
Secretaria de Obras, Habitação e Serviços Urbanos

PRAÇA - BAIRRO SÃO FRANCISCO

LOCALIZAÇÃO: RUA DOS BOIADEIROS, S/N- BAIRRO SÃO FRANCISCO- PASSOS - MG.

OBRA:
PROJETO ARQUITETÔNICO

CONTEUDO: ÁREAS

ÁREA = 1992.20 m²

ARQUIVO:
PRAÇA -SÃO FRANCISCO 29 09 2025

REVISÃO:
001-R00

SECRETÁRIA MUNICIPAL - SOHSU:
CLÉLIA ROSA
ENG. CIVIL - CREA: MG 46005/D

DATA:
OUTUBRO / 2025

AUTOR DO PROJETO:
MATEUS JUNIOR ROSA
ENG. CIVIL - CREA: 386526 MG

ESCALA:
INDICADAS

PROPRIETARIO:
DIEGO RODRIGO DE OLIVEIRA
PREFEITO MUNICIPAL - CPF: 066.705.526-61

FOLHA:
1/1