

2 PLANTA DE DEMOLIÇÃO - EDIFICAÇÃO EXISTENTE  
ESCALA 1:200

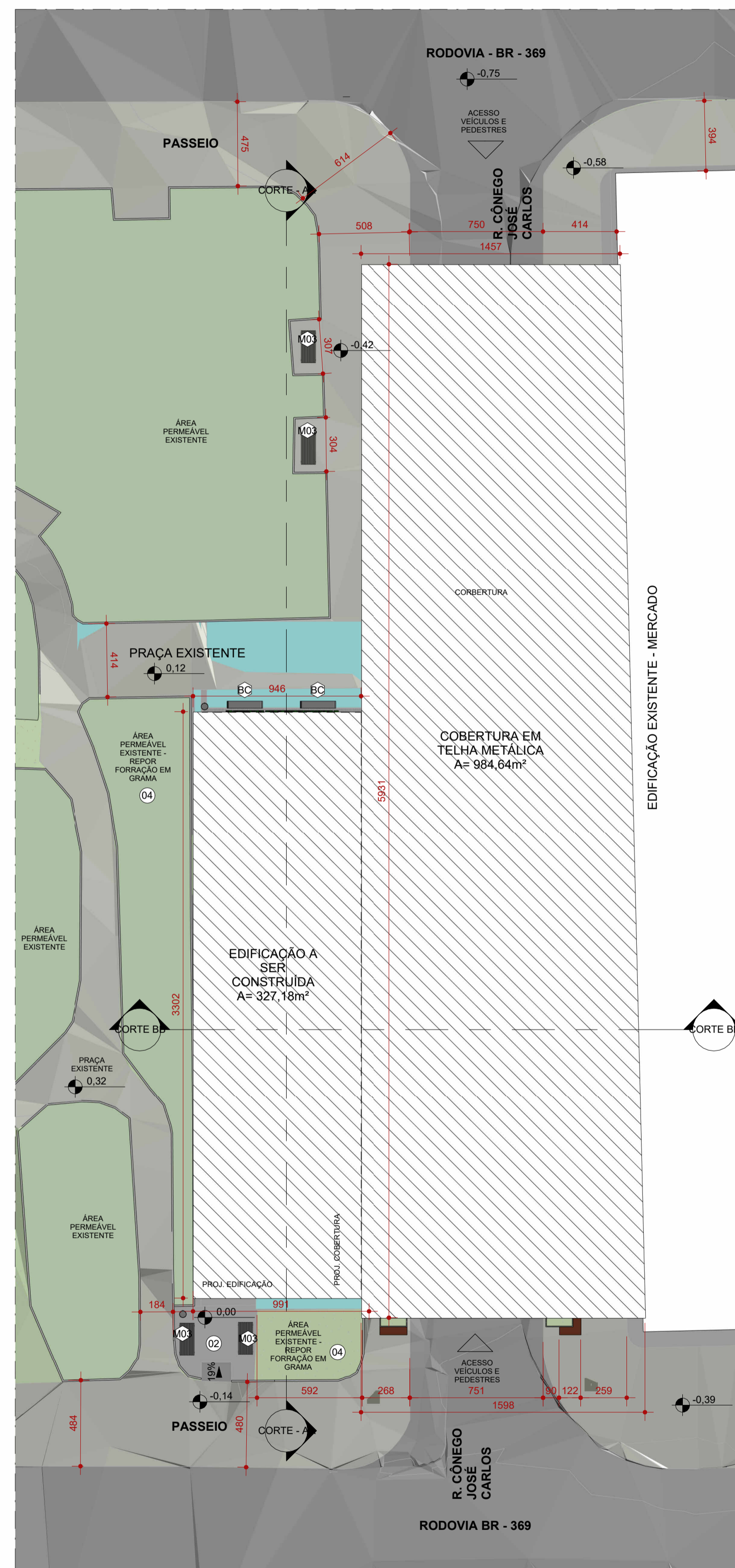

1 IMPLANTAÇÃO - NOVA EDIFICAÇÃO  
ESCALA 1:200

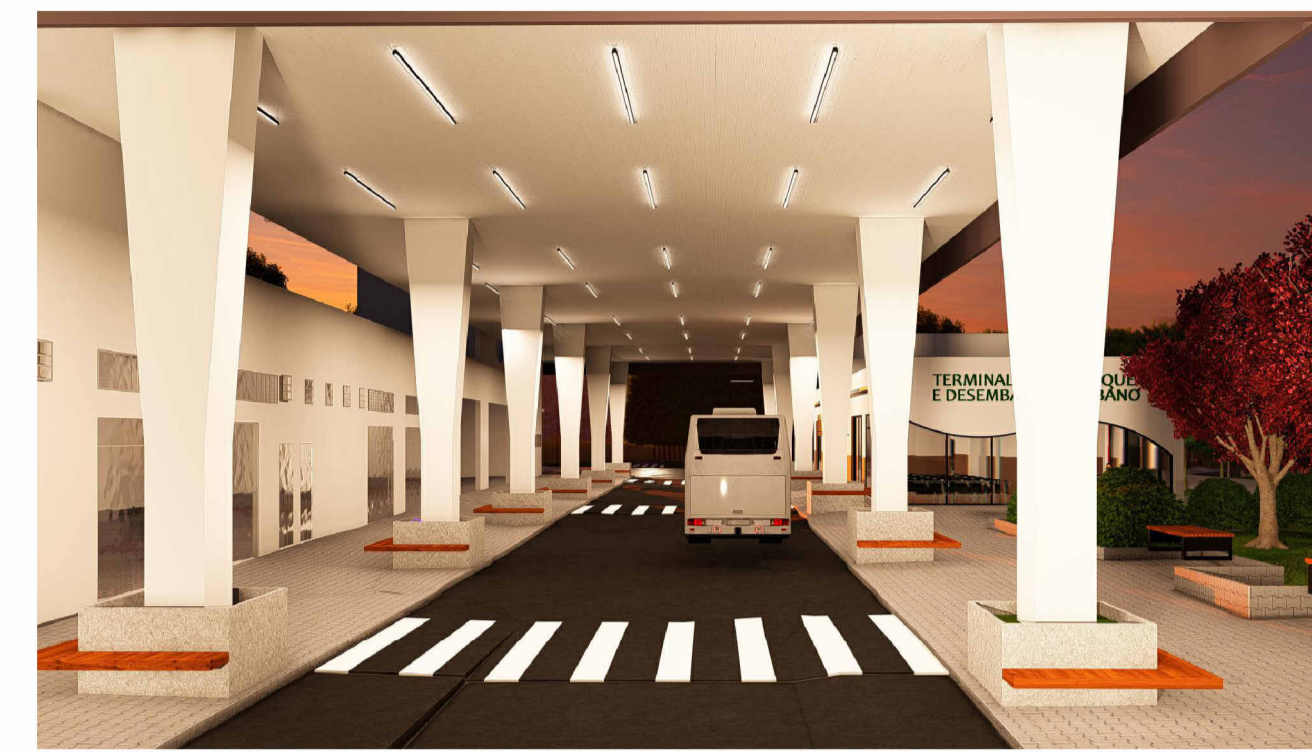

PISOS		
CÓD.	DESCRIÇÃO	FABRICANTE
01	PISO EM CERÂMICA, ACABAMENTO ACETINADO, DIM 45X45 CM, NA COR BRANCO	REF.: ELIANE OU EQUIVALENTE
02	PISO EM CONCRETO NÍVEL ZERO, COM ACABAMENTO POLIDO, NIVELADO A LASER	MOLDADO IN LOCO
03	PISO EM GRANILITE CINZA CLARO, ACABAMENTO ACETINADO COM JUNTAS A CADA 150 X 150 CM	MOLDADO IN LOCO
04	FORRAÇÃO EM GRAMA ESMERALDA	CONFORME FORNECEDOR
05	FORRAÇÃO EM GRAMA AMEINDOIM	CONFORME FORNECEDOR

MOBILIÁRIO		
CÓD.	DESCRIÇÃO	QUAN T.
BC	BANCO DE CONCRETO PRÉ MOLDADO COM QUINA REDONDA	2
BN	BANCO EM FERRO COM DOIS ASSENTOS, ENCOSTO E BRAÇOS DE APOIO FIXADOS NO PISO, DIM. 120X80CM	24
CD	MOBILIÁRIO RECEPÇÃO - CADEIRA ESCRITÓRIO	1
M03	BANCO SEM ENCOSTO EM MADEIRA JATOBÁ E ESTRUTURA EM AÇO TUBULAR PINTADO COM TINTA ELETROSTÁTICA NA COR PRETO	4
LX	LIXEIRA EM AÇO E MADEIRA	2
M02	JARDINEIRA EM CONCRETO CARMURÇADO COM ASSENTO DE BANCO EM T* EM MADEIRA JATOBÁ.	1
M01	JARDINEIRA EM CONCRETO CARMURÇADO COM ASSENTO DE BANCO EM MADEIRA JATOBÁ.	1
M01	JARDINEIRA EM CONCRETO CARMURÇADO COM ASSENTO DE BANCO EM MADEIRA JATOBÁ.	1
M01	JARDINEIRA EM CONCRETO CARMURÇADO COM ASSENTO DE BANCO EM MADEIRA JATOBÁ.	1
M02	JARDINEIRA EM CONCRETO CARMURÇADO COM ASSENTO DE BANCO EM T* EM MADEIRA JATOBÁ.	1
M02	JARDINEIRA EM CONCRETO CARMURÇADO COM ASSENTO DE BANCO EM T* EM MADEIRA JATOBÁ.	1
M02	JARDINEIRA EM CONCRETO CARMURÇADO COM ASSENTO DE BANCO EM T* EM MADEIRA JATOBÁ.	1
M02	JARDINEIRA EM CONCRETO CARMURÇADO COM ASSENTO DE BANCO EM T* EM MADEIRA JATOBÁ.	1
M02	JARDINEIRA EM CONCRETO CARMURÇADO COM ASSENTO DE BANCO EM T* EM MADEIRA JATOBÁ.	1
M02	JARDINEIRA EM CONCRETO CARMURÇADO COM ASSENTO DE BANCO EM T* EM MADEIRA JATOBÁ.	1
M02	JARDINEIRA EM CONCRETO CARMURÇADO COM ASSENTO DE BANCO EM T* EM MADEIRA JATOBÁ.	1
ME	MOBILIÁRIO RECEPÇÃO - MESA	1



PLANTA DE SITUAÇÃO

LEGENDA

(X)	PISO	(X)	TETO	(X)	DIVERSOS
(A)	PAREDE	(X)	RODAPE	(X)	ESQUADRIAS
E	EXISTENTE A SER MANTIDO				

SIMBOLOGIAS

(X)	PISO	(X)	TETO	(X)	DIVERSOS
(A)	PAREDE	(X)	RODAPE	(X)	ESQUADRIAS
E	EXISTENTE A SER MANTIDO				

QUADRO DE ÁREAS

ÁREA CONSTRUÍDA EXISTENTE	ÁREA PERMEÁVEL	ÁREA DE PROJEÇÃO	CORFICIENTE DE APROVEITAMENTO	TAXA DE OCUPAÇÃO
286,82 m²				
ÁREA A DEMOLIR 1.509,92 m²				
ÁREA A CONTRUIR 1.280,44 m²				
ÁREA TOTAL CONTRUÍDA 1.280,44 m²				

NOTAS

- OBSERVAÇÕES GERAIS:
- 1 - CONFERIR MEDIDAS NO LOCAL
  - 2 - NÃO UTILIZAR ESCALA SOBRE PAPEL
  - 3 - EM CASO DE CONFLITO DE COTAS, PREVALECE A DO DESENHO DE MAIOR ESCALA
  - 4 - EM CASO DE DÚVIDAS, CONSULTE SEMPRE O RESPONSÁVEL TÉCNICO
  - 5 - COTAS EM CENTÍMETROS
  - 6 - NÍVEL 0,0 CORRESPONDE A COTA 881,152 DA TOPOGRAFIA
  - 7 - DÚVIDAS REFERENTES A DISCIPLINAS COMPLEMENTARES, CONSULTE O PROJETO CORRESPONDENTE
  - 8 - NAS FACHADAS LATERAIS, ESTÁ PREVISTO O USO DA ESTRUTURA DA PRÓPRIA ESQUADRIA PARA ALCANÇAR AS FORMAS ORGÂNICAS PROPOSTAS. CONSULTAR FORNECEDOR PARA MAIS DETALHES.
  - 9 - O FECHAMENTO DEVE SER FEITO EM ACM NA COBERTURA NOVA, NA LATERAL ABERTA.
  - 10 - FIXAÇÃO DE ACM NOS PILARES DA COBERTURA DA RODOVIÁRIA, CONFORME INDICAÇÃO DO FORNECEDOR.
  - 11 - A ESTRUTURA METÁLICA DEVERÁ SER PROTEGIDA COM RUFOS PARA GARANTIR A ESTANQUEIDADE, COM CONFIRMAÇÃO DA MEDIDA E POSIÇÃO IN LOCO.

REVISÃO	DESCRIÇÃO	TIPO	ELABORADO	VERIFICADO	DATA
02	REVISÃO	EXECUTIVO	DÉBORA ALVARENGA	DÉBORA LACERDA	03/2025

TIPOS DE EMISSÃO	A - PRELIMINAR	B - PARA APROVAÇÃO	C - PARA CONHECIMENTO	D - PARA COTAÇÃO	E - PARA CONSTRUÇÃO	F - CONFORME COMPRADO	G - CONFORME CONSTRUÍDO	H - CANCELADO
------------------	----------------	--------------------	-----------------------	------------------	---------------------	-----------------------	-------------------------	---------------

**OBJETIVA** OBJETIVA PROJETOS E SERVIÇOS  
 AVENIDA BARÃO HOMEM DE MELO, Nº 3280 - NOVA GRANADA  
 BELÉM HORIZONTE / MG - CEP: 30.494-080  
 TEL: (31) 3347-4405 / (31) 3347-7079 / (31) 3571-1920  
 E-MAIL: contat@grupoprojetosengenharia.com.br

**PREFEITURA DE ALFENAS**  
 PRÇA FAUSTO MONTEIRO, Nº54 - PARQUE DAS NAÇÕES - ALFENAS-MG - CEP.: 37130-000  
 TEL.: (35) 3698-2000

**RODOVIÁRIA DE ALFENAS**  
 BR-369/ N°398 - PARQUE DAS NAÇÕES-ALFENAS - MG, 37130-000

**PROJETO EXECUTIVO**

AUTORIA DO PROJETO: DÉBORA EVELYN CALDEIRA DE LACERDA  
 CONTRATANTE DO PROJETO: PREFEITURA DE ALFENAS

DATA: FEVEREIRO/2025  
 ESCALA: INDICADA  
 CÓDIGO: PRJ-72167

TÍTULO DO PROJETO: PLANTA DE DEMOLIÇÃO - EDIFICAÇÃO EXISTENTE  
 IMPLANTAÇÃO - NOVA EDIFICAÇÃO  
 IMAGENS

TÍTULO DO ARQUIVO: PRJ-72167-EXE-ARQ-0102-REV02  
 ALTERAÇÃO SEM ORDEM EXPRESSA DO AUTOR.

01 / 11